

MODULARIO
F. rig. rend. 498



MINISTERO DELLE FINANZE
DIREZIONE GENERALE DEL CATASTO E DEI SS.TT.EE.
CATASTO EDILIZIO URBANO (RDL 13-4-1939, n. 652)

LIRE
400

Planimetria di u.i.u. in Comune di PERUGIA via E. FERMI civ.

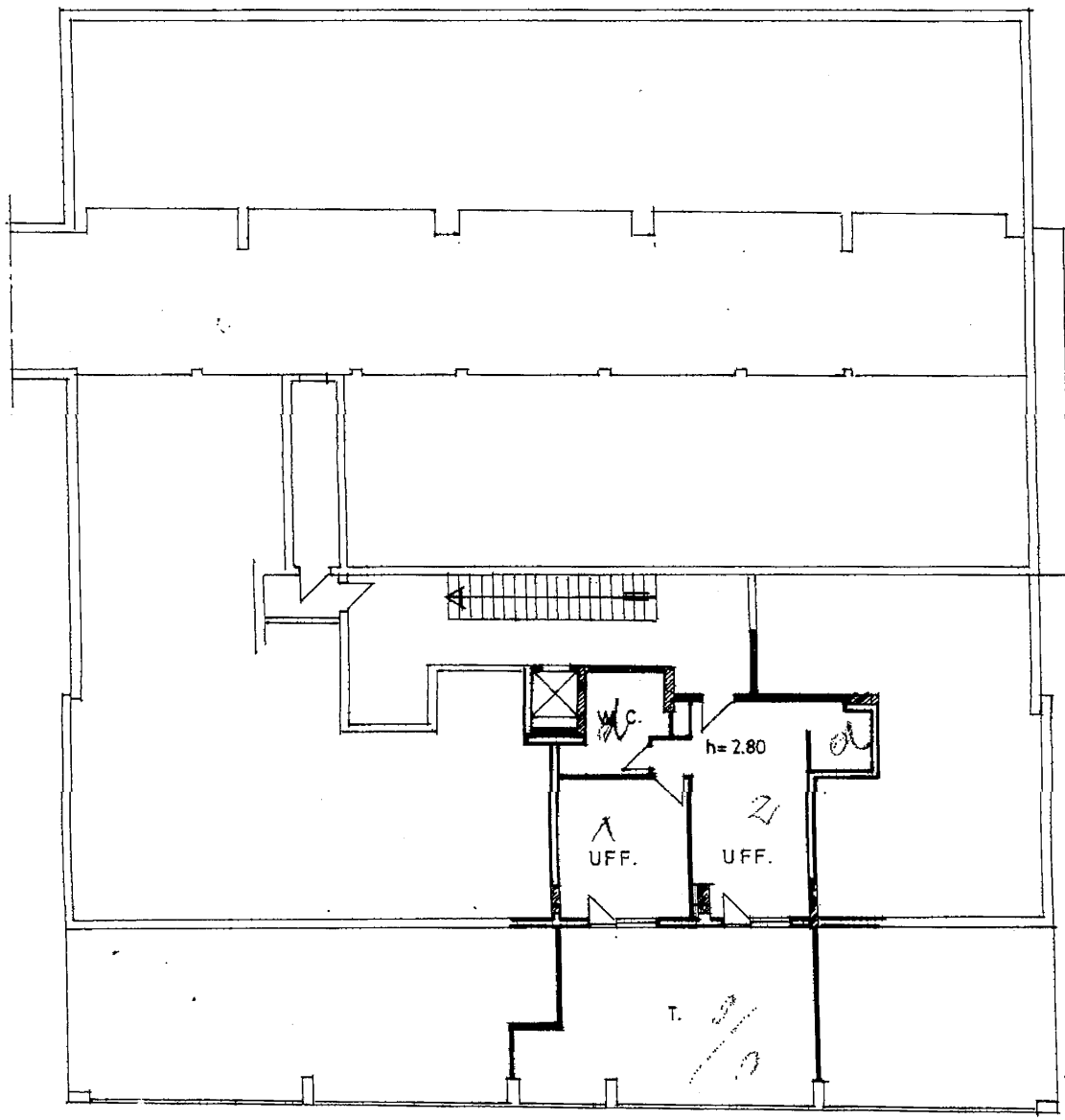

SEMINTERRATO

ORIENTAMENTO

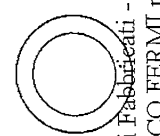

SCALA DI

Dichiarazione di N.C. <input type="checkbox"/>	Compilata dal <u>GEOM. MORI SERGIO</u> <small>(Titolo, cognome e nome)</small>	RISERVATO ALL'UFFICIO
Denuncia di variazione <input checked="" type="checkbox"/>	
Identificativi catastali	Isritto all'albo de <u>GEOMETRI</u>	
Data presentazione: 29/06/1990 - Data: 18/01/2019 - n. PG0006589 - Richiedente TRIBUNALE DI PERRUGIA C.T.U. RUTA ANDREA - Ultima Planimetria	
Tot.schede: 1 - Formato di acq.: A4(210x297) - Fatto di scala: 1: <u>PERUGIA</u> n. <u>15.53</u>	
(n) <u>82</u> sub.	data Firma <u>A. J.</u>	

Catasto dei Fabbricati - Situazione il 18/01/2019 - Comune di PERUGIA(G478) - < Foglio: 251 Particella: 82 - Subalterno 3 >
VIA E. FERMI piano: S1;

+ raffelli

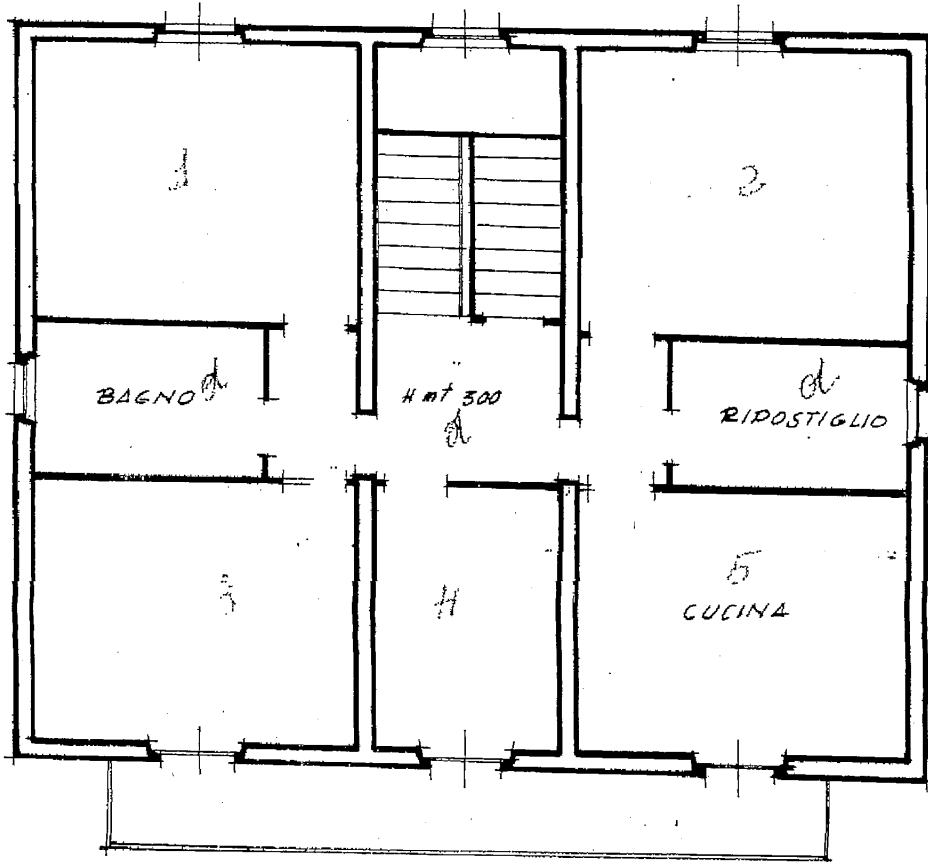

more
1964

DIANTA PIANO SECONDO



ORIENTAMENTO

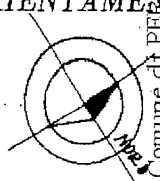

SCALA DI 1:100

Comune di PERUGIA (G478) - Foglio: 344 Particella: 29 - Suballemo 4 - (P.2-3) 29, VIA DEL FRUMENTO n. 29 piani 2-3; Catasto dei Fabbricati - Situazione al 18/02/99

SPAZIO RISERVATO PER LE ANNOTAZIONI D'UFFICIO

F344
124/4

Compilata dal GEOM. NUCCIARELLI LORENZ.
 (Titolo, nome e cognome del tecnico)

Iscritto all'Albo dei GEOMETRI
 della Provincia di PERUGIA

DATA 14-1-1965

Firma: Nucciarelli Lorenz.

Agenzia del Territorio
CATASTO FABBRICATI
Ufficio Provinciale di
Perugia

Dichiarazione protocollo n. PG0021857 del 30/01/2006

Planimetria di u.i.u. in Comune di Perugia

Via Del Frumento-pila

civ.

Identificativi Catastali:

Sezione:

Foglio: 344

Particella: 683

Subalterno: 1

Compilata da:
Mori Sergio

Iscritto all'albo:
Geometri

Prov. Perugia

N. 1553

Scheda n. 1

Scala 1:100

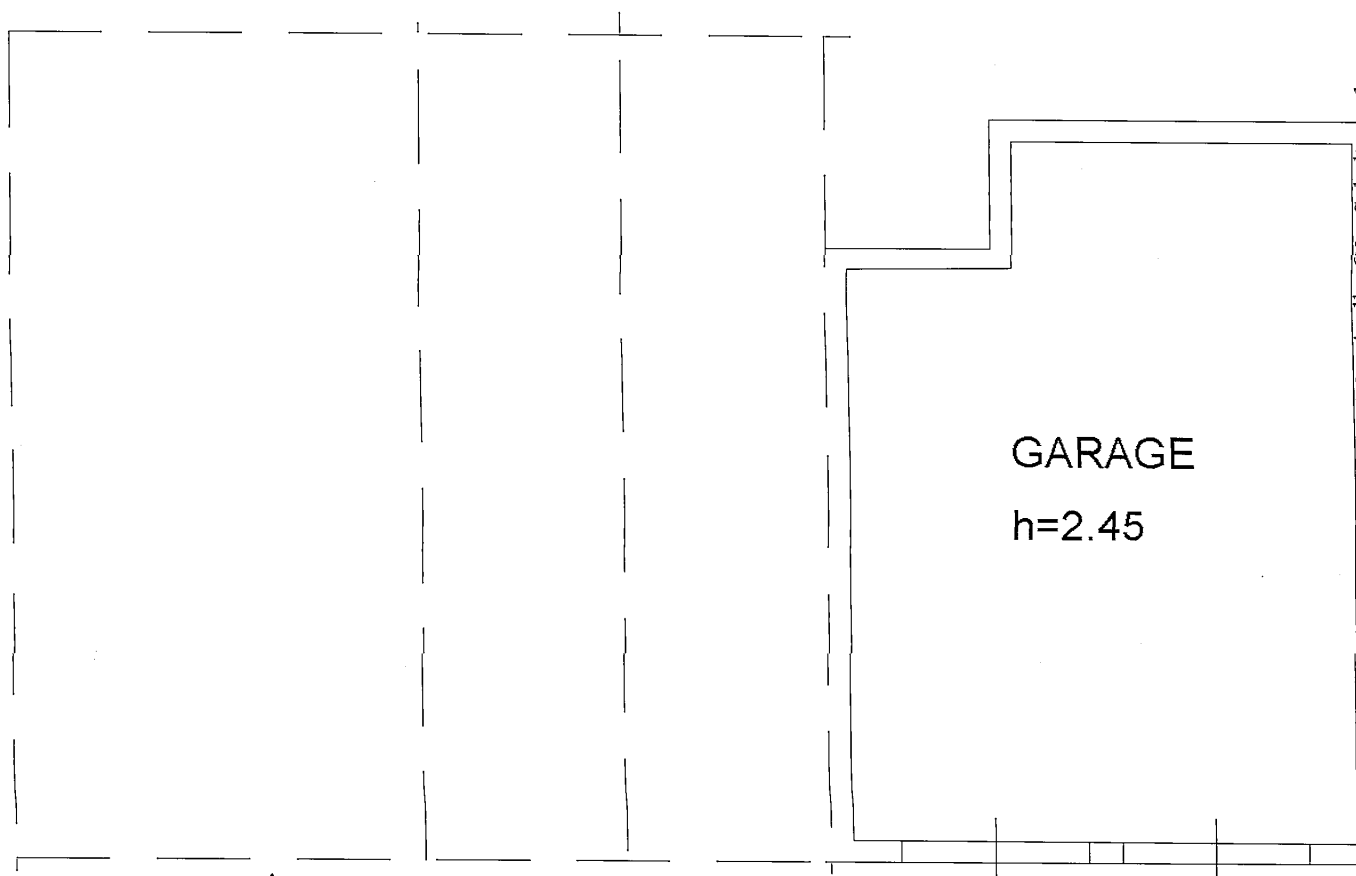

PIANO SEMINTERRATO

NORD

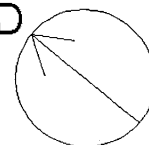

Catasto dei Fabbricati - Situazione il 18/01/2019 - Comune di PERRUGIA (G478) - < Foglio: 344 Particella: 683 - Subalterno 1 >
VIA DEL FRUMENTO piano: S1;