

ALLEGATO: G

Rilievo stato dei luoghi

Teramo, li 27/09/2024
aggiornamento 16/03/2026
Secondo aggiornamento 01/07/2026

I Coadiutori Tecnici
Ing. D'Ambrosio Andrea
Arch. Di Pancrazio Raffaele
Cav. Geom. Reginelli Osvaldo



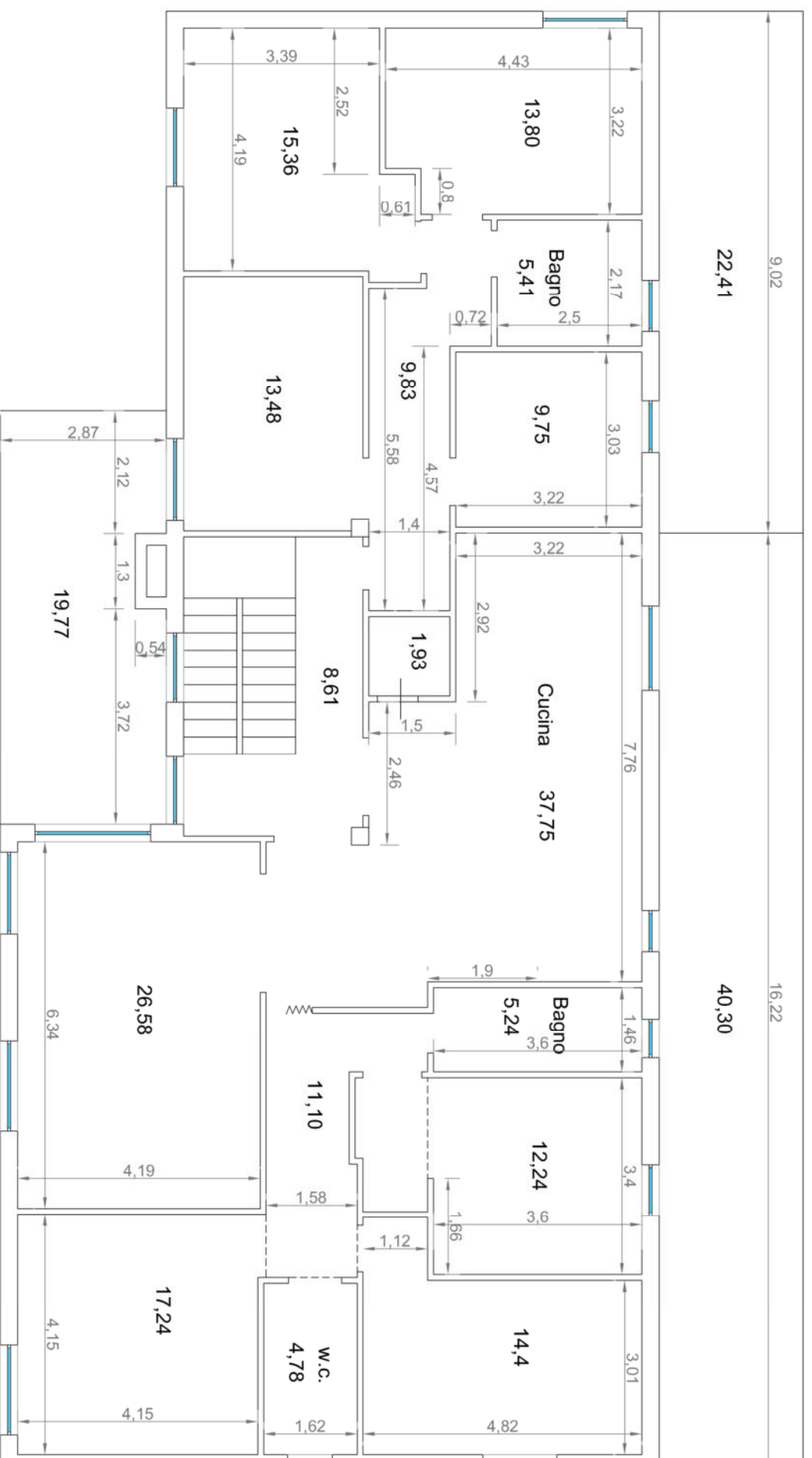

RILIEVO STATO DEI LUOGHI
Fabbricato E
Fig. 17 P.Illa 78 Sub. 1-2 e 3

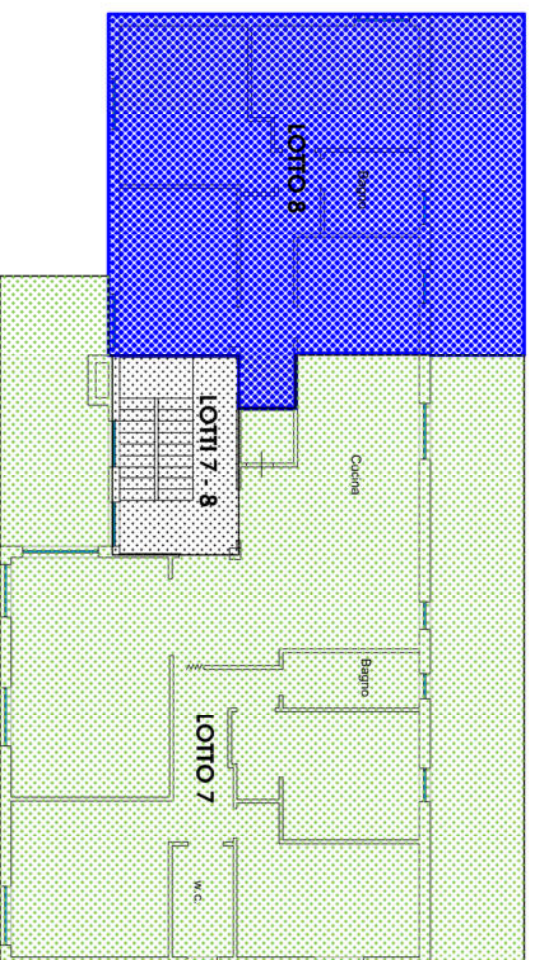

Piano Primo
H= 3,00 m



Piano Primo
H= 3,00 m

- LEGENDA**
-  - Lotto 7
 -  - Lotto 8
 -  - vano scala comune di lotti 7 e 8
 -  - garage comune ai lotti 5-6-7-8

TRIBUNALE DI TERAMO
 PROCEDURA FALLIMENTARE - n° 1/2020
COMUNE di MARTINSICURO (TE)

Orientamento

I Coadiutori Tecnici
 Ing. D'Ambrosio Andrea
 Arch. Di Pancrazio Raffaele
 Cav. Geom. Osvaldo Regineilli

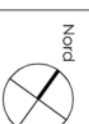

RILIEVO STATO DEI LUOGHI
Fabbricato E
Fig. 17 P.IIa 78 Sub. 1



Piano Rialzato
H = 3,10 m

TRIBUNALE DI TERAMO

PROCEDURA FALLIMENTARE - n° 1/2020

COMUNE di MARTINSICURO (TE)

Orientamento



I Coadiutori Tecnici

Ing. D'Ambrosio Andrea

Arch. Di Pancrazio Raffaele

Cav. Geom. Osvaldo Regineilli

RILIEVO STATO DEI LUOGHI
Fabbricato E
Fig. 17 P.Illa 78 Sub. 1

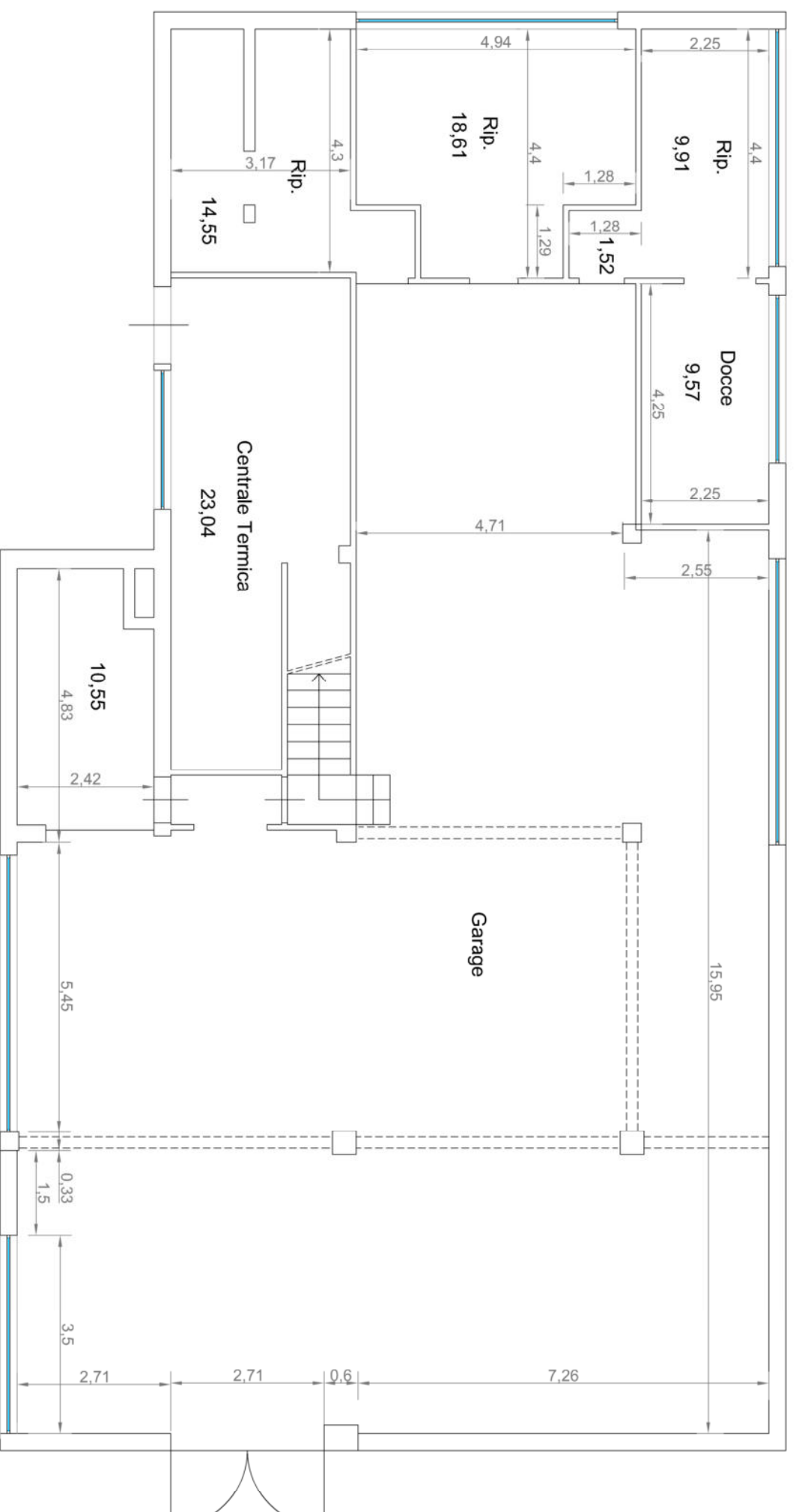

Piano Seminterrato
H = 2,40 m

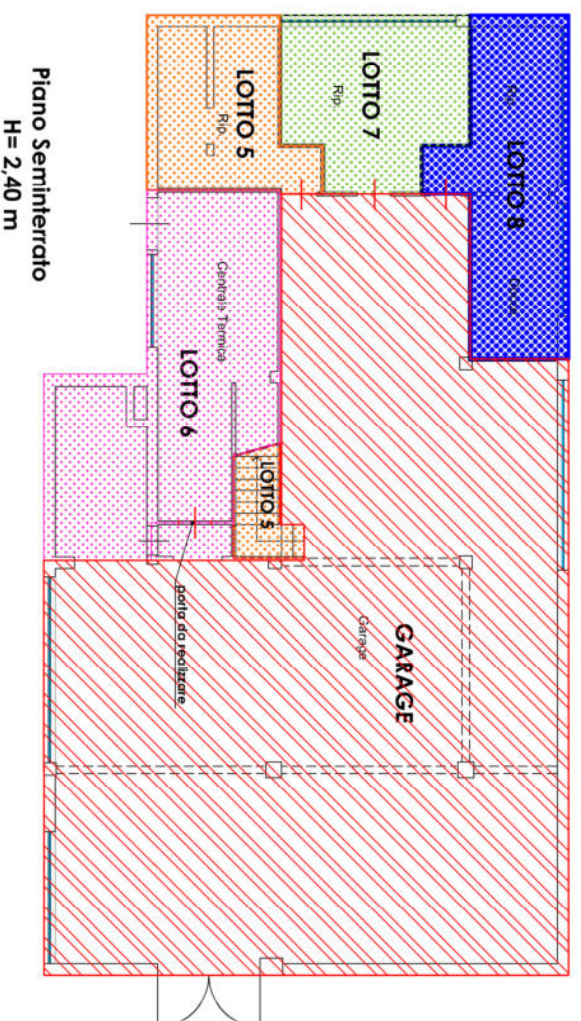

- LEGENDA**
- Lotto 7
 - Lotto 8
 - vano scala comune ai lotti 7 e 8
 - garage comune ai lotti 5-6-7-8

TRIBUNALE DI TERAMO
 PROCEDURA FALLIMENTARE - n° 1/2020
COMUNE di MARTINSICURO (TE)

Orientamento

I Coadiutori Tecnici
 Ing. D'Ambrosio Andrea
 Arch. Di Pancrazio Raffaele
 Cav. Geom. Osvaldo Regineilli

