



1. Vista su Piazza Vittorio Emanuele in direzione Ovest - Est



2. Prospetto su Piazza Vittorio Emanuele



3. Portico d'accesso comune alle proprietà



4. Corte comune e portico di ingresso alle proprietà



5. Prospetto principale su corte comune orientato a Nord Est



6. Piano terra, vista sull'ingresso



7. Soggiorno



8. Cucina



9. Cucina e particolare del soppalco



10. Lavanderia

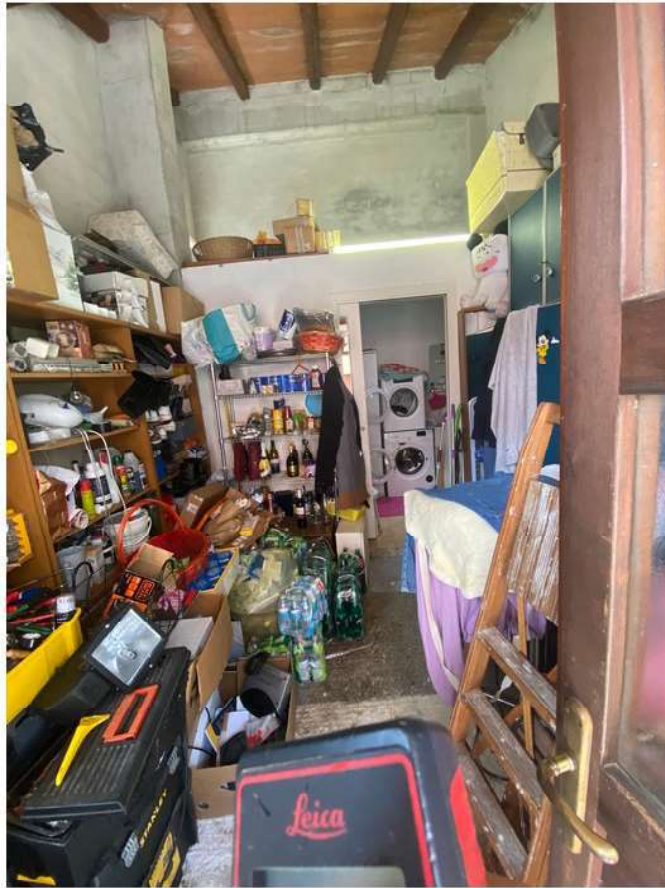

11. Ripostiglio al piano terra



12. Scala di collegamento tra piano terra e piano prima, vista dall'ingresso

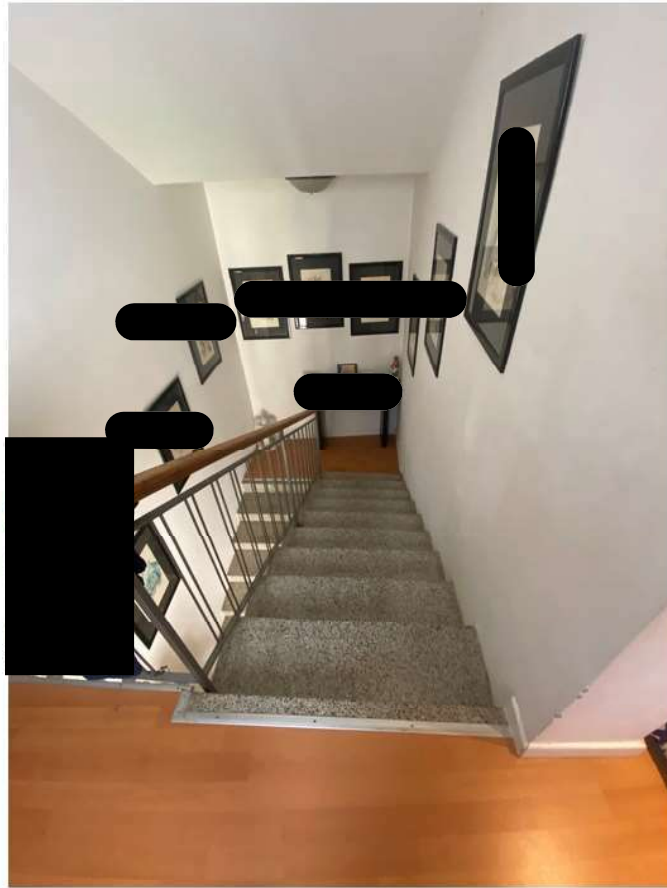

13. Rampa di arrivo al piano primo



14. Corridoio di distribuzione al piano primo



15. Camera al piano primo adiacente al vano scale e sulla porzione Sud Est del fabbricato



16. Camera matrimoniale al piano primo posizionata sull'angolo Sud Ovest del fabbricato



17. Bagno al piano primo



18. Camera insistente l'angolo Nord Est



19. Scala di collegamento tra piano primo e soffitta



20. Soffitta



21. Soffitta