

Agenzia delle Entrate
CATASTO FABBRICATI
Ufficio provinciale di
Padova

Dichiarazione protocollo n. PD0120394 del 20/07/2018
Planimetria di u.i.u. in Comune di Anguillara Veneta
Via Asilo

Identificativi Catastali:
Sezione: 15
Foglio: 15
Particella: 659
Subalterno: 6

Compilata da:
Cielo Roberto
Iscritto all'albo:
Geometri
Prov. Mantova

Scala 1: 200

cat. 17-19

N. 2637

**BENI EX MAP. 659 sub. 3
ed ex MAP. 1865 sub. 2**

BENI EX MAP. 1865 sub. 3

PIANO PRIMO

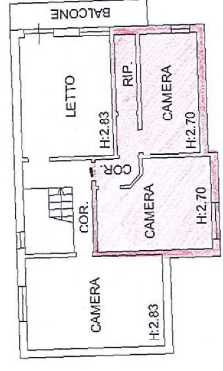

MP1627

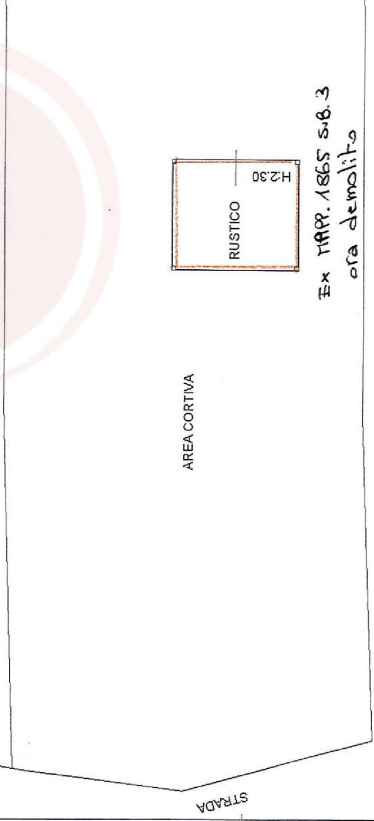
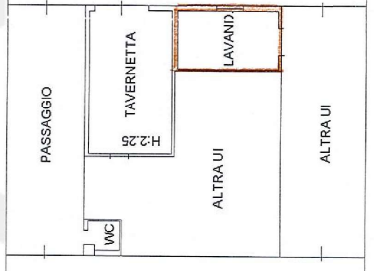

**EX MAP. 1865 sub. 3
ora demolito**

**EX MAP. 659 - sub. 3
e MAP. 1865 - sub. 2**

PIANO TERRA



**Agenzia delle Entrate
CATASTO FABBRICATI
Ufficio Provinciale di
Padova**

Dichiarazione protocollo n. PD0120394 del 20/07/2018

Planimetria di u.i.u. in Comune di Anguillara Veneta

Via Asilo

civ. 17-19

Identificativi Catastali:

Sezione:

Foglio: 15

Particella: 659

Subalterno: 8

Compilata da:

Cielo Roberto

Iscritto all'albo:

Geometri

Prov. Mantova

N. 2637

Scheda n. 1

Scala 1:200

 **BENE ex MAP. 1865 sub. 3**



PIANO PRIMO

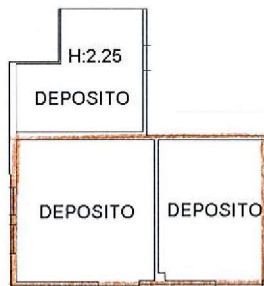

PIANO TERRA

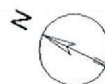

Ultima planimetria in atti

Data: 21/05/2024 - n. T93876 - Richiedente: FRNCST74H50G224T

Totale schede: 1 - Formato di acquisizione: A4(210x297) - Formato stampa richiesto: A4(210x297)

**Agenzia delle Entrate
CATASTO FABBRICATI
Ufficio Provinciale di
Padova**

Dichiarazione protocollo n. PD0120394 del 20/07/2018

Planimetria di u.i.u. in Comune di Anguillara Veneta

Via Asilo

civ. 17-19

Identificativi Catastali:

Sezione:

Foglio: 15

Particella: 659

Subalterno: 7

Compilata da:

Cielo Roberto

Iscritto all'albo:

Geometri

Prov. Mantova

N. 2637

Scheda n. 1

Scala 1:200

BENE EX MAP. 1865 sub. 3

PIANO TERRA

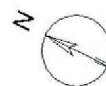

Ultima planimetria in atti