

iano Seminterrato

Comune di ANZIO
Via Giunone, 12
Superficie lorda mq. 136,00 circa
comprese murature

rap. 1:100

Allegato n. 1

TRIBUNALE ORDINARIO di VELLETRI
Esecuzione Immobiliare n. 284/2007
promossa da : INTESA SAN PAOLO S.P.A.

contro : XXXXXXXXXX
Allegato Planimetrico
alla Relazione Tecnica d'Ufficio
C.T.U. Geom. Aldo D'Andrea -Velletri-

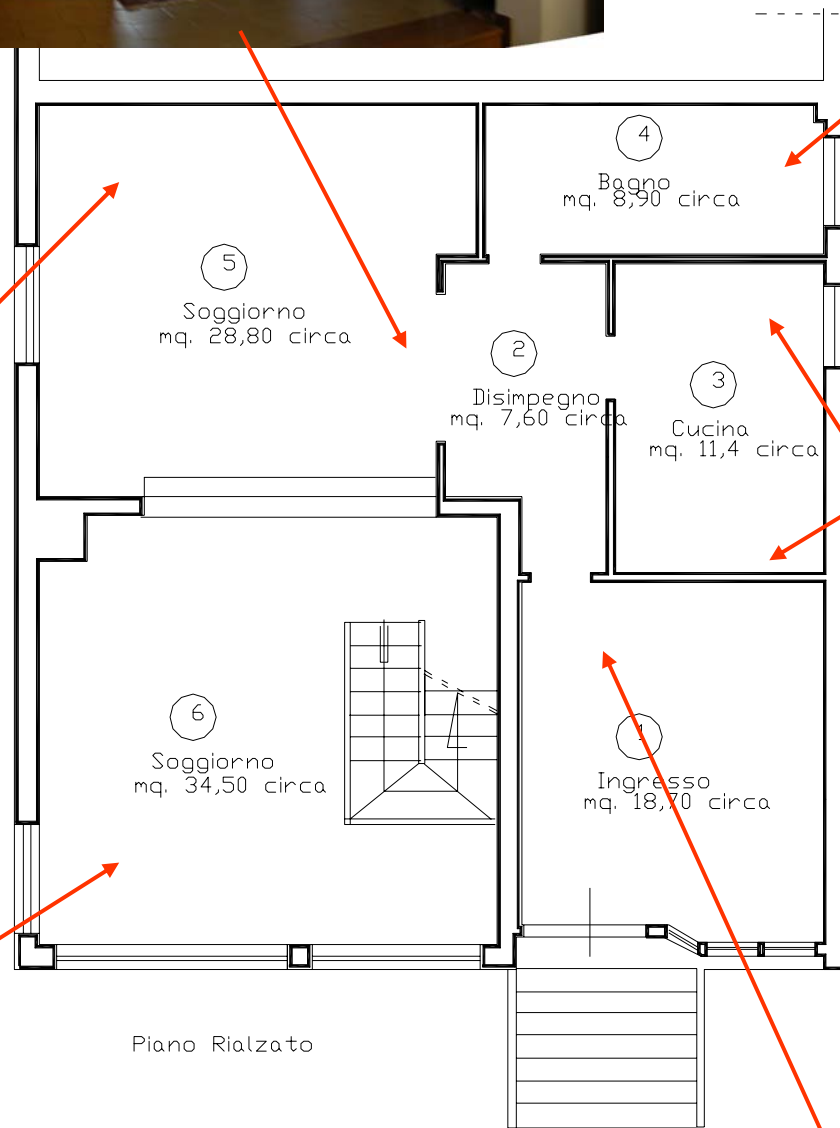

Comune di ANZIO
Via Giunone, 12
Superficie lorda mq. 130,00 circa
comprese murature

rapp. 1:100

Allegato n. 2

TRIBUNALE ORDINARIO di VELLETRI
Esecuzione Immobiliare n. 284/2007
promossa da : INTESA SAN PAOLO S.P.A.
contro : ██████████
Allegato Planimetrico
alla Relazione Tecnica d'Ufficio
C.T.U. Geom. Aldo D'Andrea -Velletri-

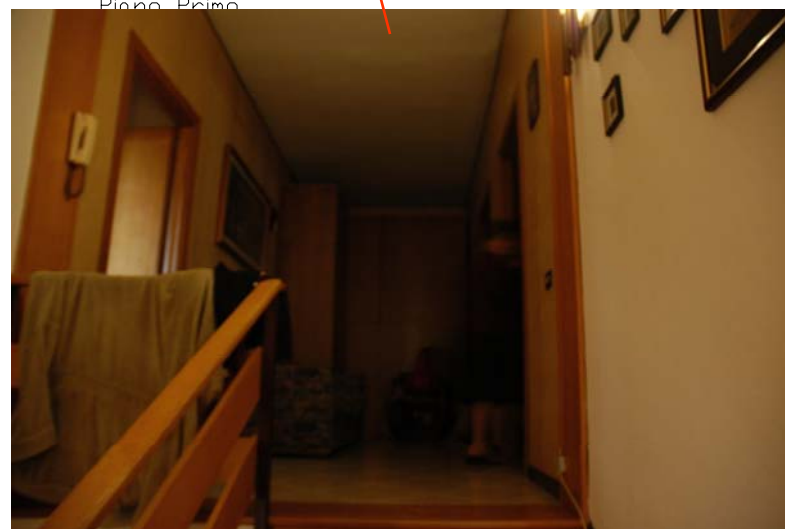
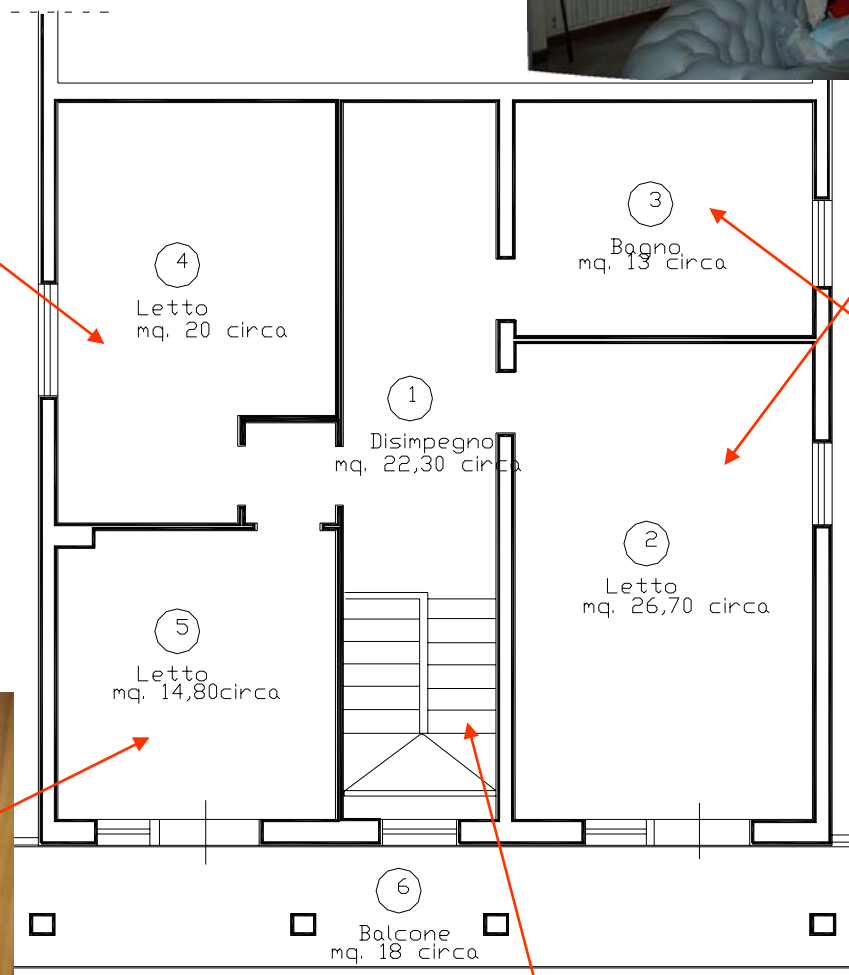

Piano Primo

Comune di ANZIO
Via Giunone, 12
Superficie lorda mq. 130,00 circa oltre mq. 18,00 del balcone
comprese murature

rapp. 1:100

Allegato n. 3

TRIBUNALE ORDINARIO di VELLETRI
Esecuzione Immobiliare n. 284/2007
promossa da : INTESA SAN PAOLO S.P.A.

contro : XXXXXXXXXX
Allegato Planimetrico
alla Relazione Tecnica d'Ufficio
C.T.U. Geom. Aldo D'Andrea -Velletri-