

N=5069300

Direzione Provinciale di Varese - Ufficio Provinciale - Territorio - Direttore MONACO ANTONIO

E=1476700

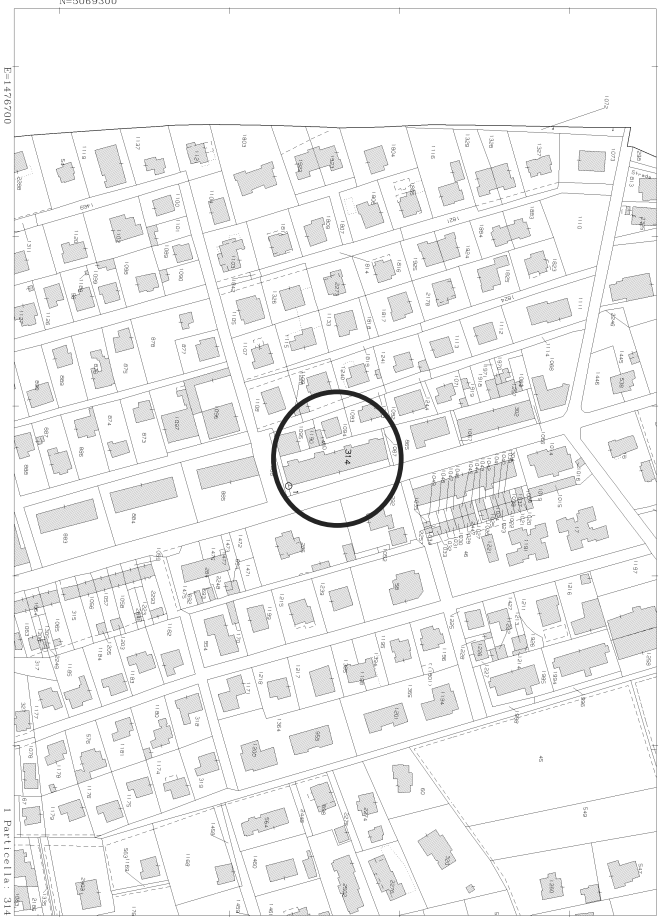

Via. I.c.I.

Comune: (VA) VARANO BORGI
Foglio: 903

Scala originale: 1:2000
Dimensione cornice: 554.000 x 378.000 m. Protocollato pratica T257889/2025

I Particella: 314

**Agenzia del Territorio
CATASTO FABBRICATI
Ufficio Provinciale di
Varese**

Dichiarazione protocollo n. VA0383808 del 17/11/2003

Planimetria di u.i.u. in Comune di Varano Borghi

Viale Vittorio Veneto

civ. 13

Identificativi Catastali:

Sezione:
Foglio: 3
Particella: 314
Subalterno: 5

Catasto Fabbricati

Iscritto all'albo:
Geometri

Prov. Varese

N. 2255

Scheda n. 1

Scala 1:200



PIANO SOTTOTETTO

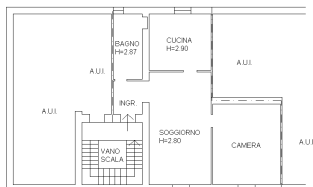

PIANO SECONDO

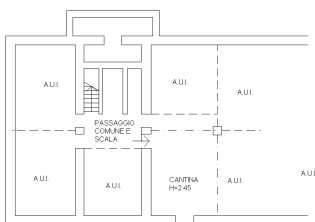

PIANO SEMINTERRATO



Ultima planimetria in atti