

Tribunale di Varese

PROCEDURA DI ESECUZIONE IMMOBILIARE



N° Gen. Rep. 99/2025

Giudice Delle Esecuzioni: Puricelli Giacomo

ALLEGATO D
Documentazione fotografica

Esperto alla stima: geom. Sergio De Vittori
Email: geomsdv@libero.it
Pec: sergio.devittori@geopec.it



Vista dell'immobile da viale Vittorio Veneto





Vista posteriore dell'immobile



Accesso al condominio

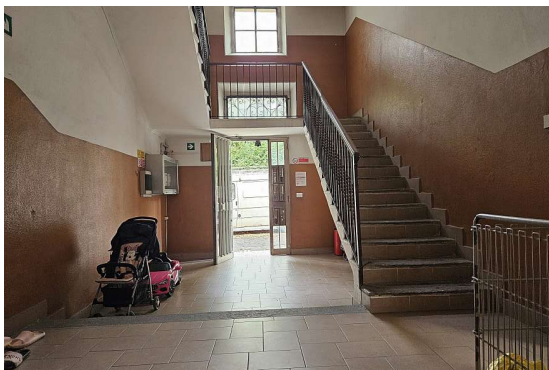

Vano scala condominiale



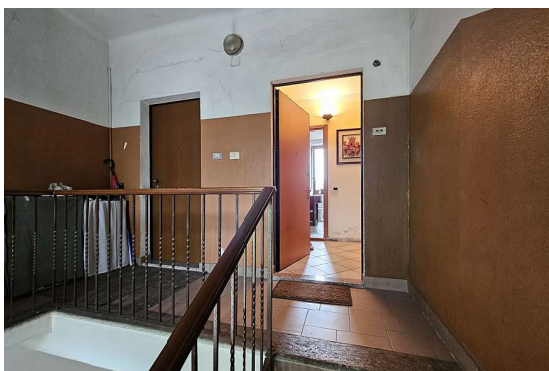
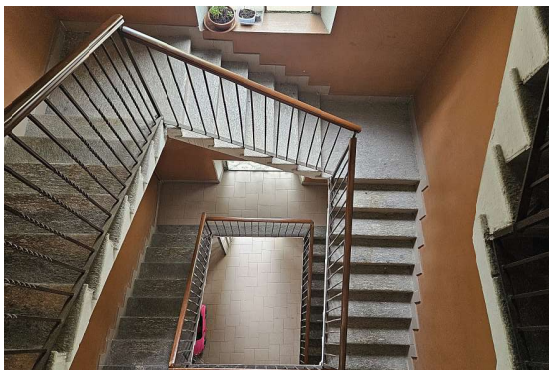

Portoncino d'ingresso all'appartamento

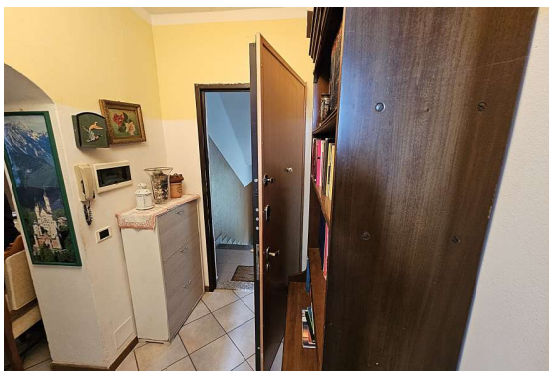

Vano ingresso

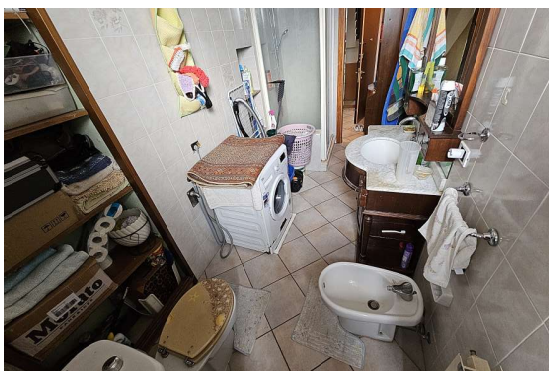

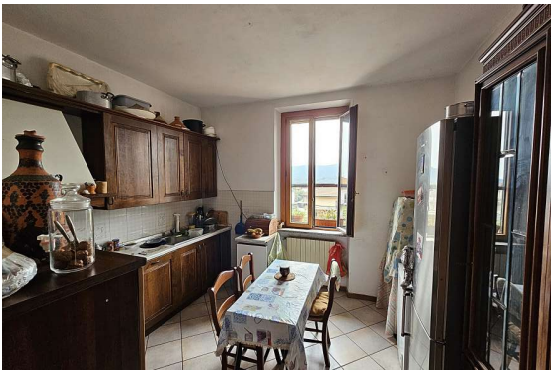



Caldaia a condensazione di recente installazione



Camera matrimoniale

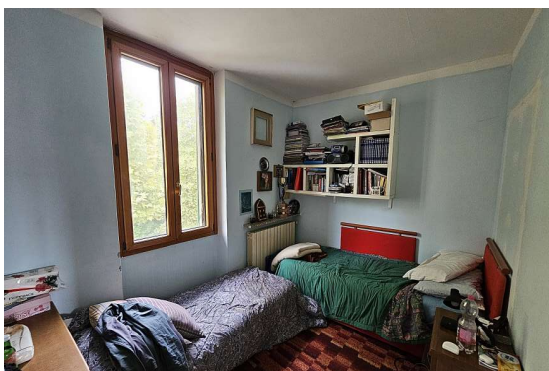

Cameretta (non sanabile)



Vista dall'appartamento verso viale Vittorio Veneto



Vista dal locale cucina



Vano comune nel sottotetto



Ripostiglio di proprietà - sottotetto

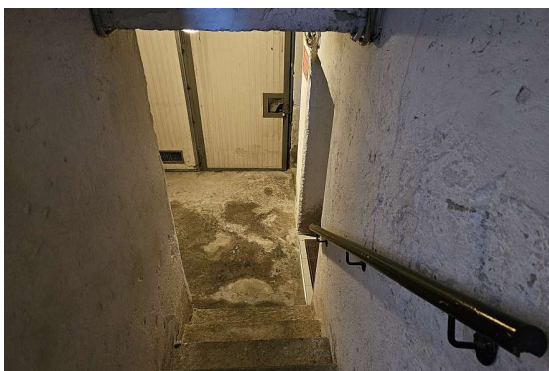

Vano scala condominiale verso il piano interrato

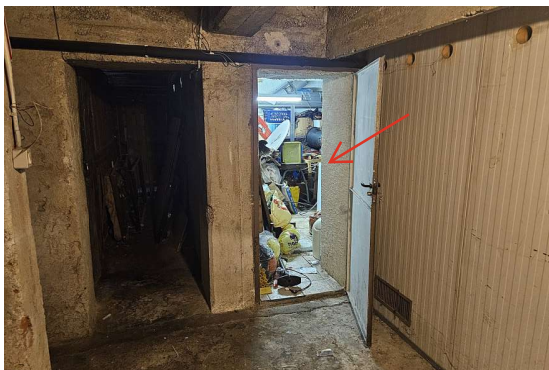

Disimpegno con porta d'accesso alla cantina

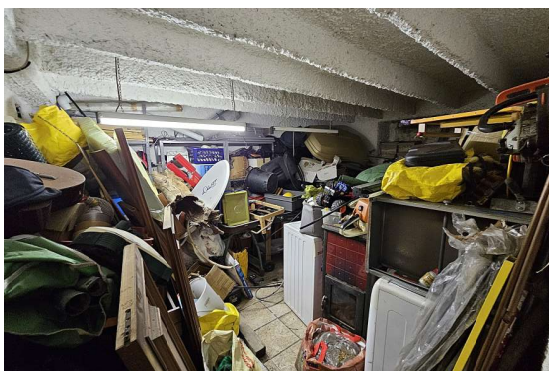

Interno della cantina di proprietà