

**Agenzia delle Entrate
CATASTO FABBRICATI
Ufficio Provinciale di
Trieste**

Dichiarazione protocollo n. TS0005079 del 16/02/2021	
Comune di Trieste	
Viale Dei Campi Elisi civ. 20	
Identificativi Catastali:	Compilata da: Gabrieli Claudio
Sezione: V	Iscritto all'albo: Geometri
Foglio: 28	Prov. Trieste N. 1109
Particella: 6133/17	
Subalterno: 13	

Planimetria
Scheda n. 1 Scala 1:100

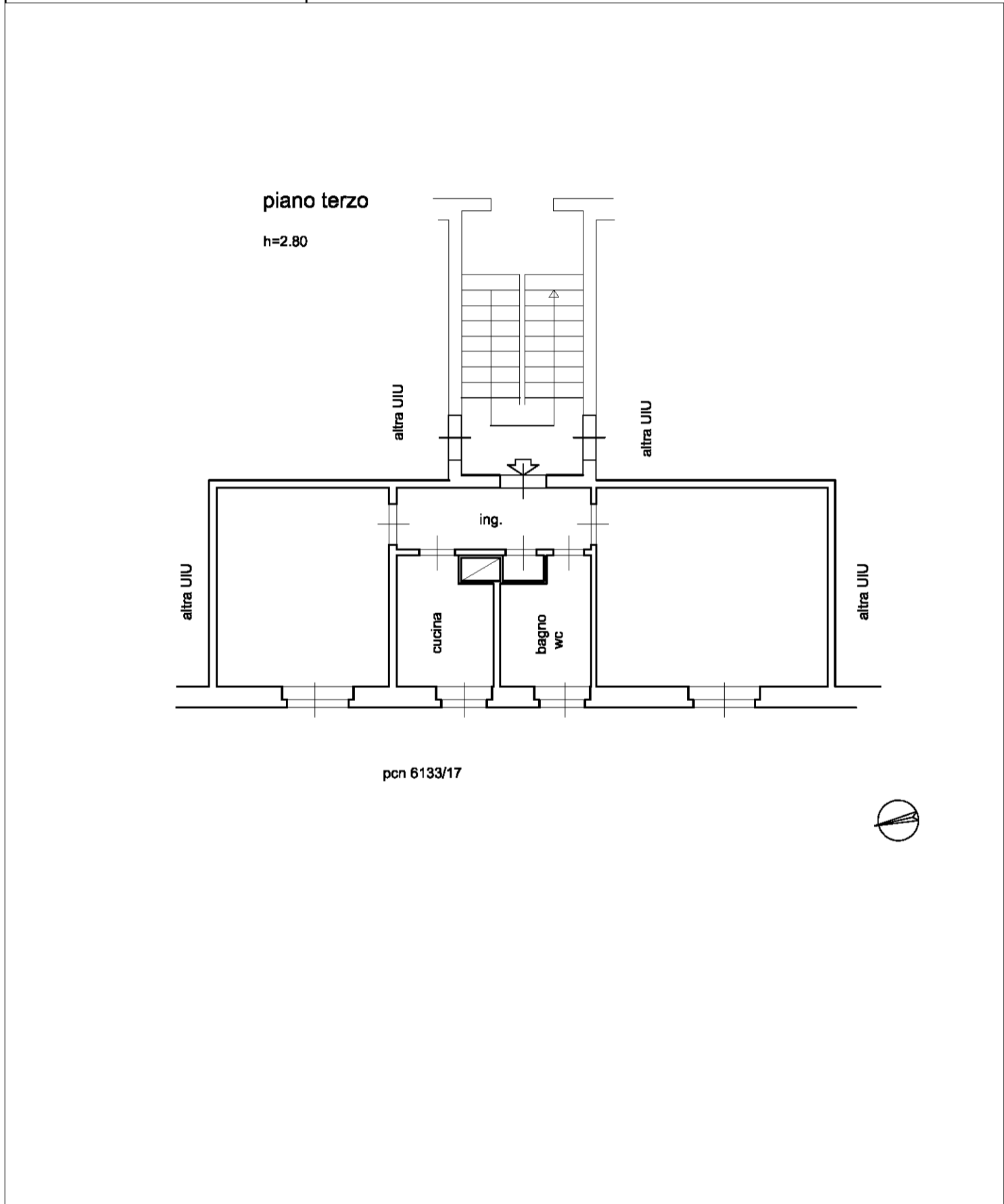

manu 01

Catasto dei Fabbricati - Situazione al 10/03/2026 - Comune di TRIESTE(L424) - < Sez. urbana V - Foglio 28 - Particella 6133/17 - Subalterno 13 >
VIALE DEI CAMPI ELISI n. 20 Piano 3