

STUDIO TECNICO  
 GUIDO PESARO  
 Via Cavour 10 - Telefono 731318  
 TRIESTE

MAPPA CATASTALE SCALA 1:1000  
 DEL COM. CENSUARIO DI TRIESTE  
 F.M. 28

1771

9/5/83

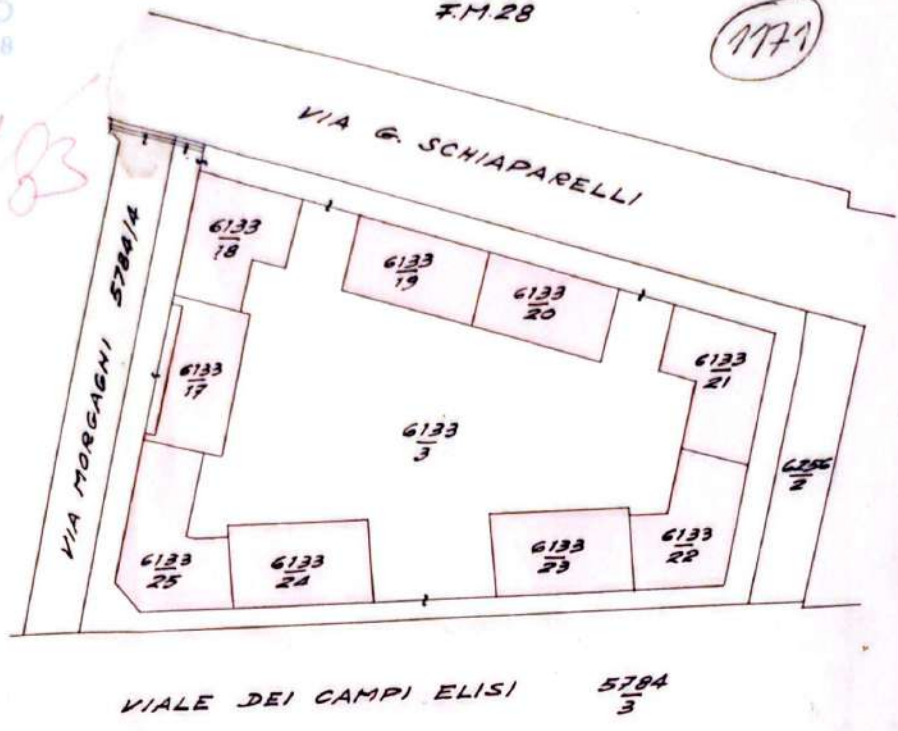

TELEFONICO

27/1

BOLLETTA N° 7613 DD. 19 SET 1979

MALE DI TRIESTE  
 NO ASSOLTA  
 VIRTU' DI  
 PENDENZA  
 24 MARZIO 1979

Copia per il TAVCLARE

UFFICIO TECNICO CATASTRALE  
 TRIESTE  
 3ª Sezione - Catasto Pubblico  
 Si autentica l'estratto di mappa  
 (legge 26 ottobre 1977)  
 N. prot. 1165  
 Trieste, il 22 SET 1979

Copia per il TAVCLARE

UFFICIO TECNICO CATASTRALE  
 TRIESTE  
 3ª Sezione - Catasto Pubblico  
 Si autentica l'estratto di mappa  
 (legge 26 ottobre 1977)  
 art. 5)



*[Handwritten signature]*



84.  
 22 SET 1983

MOD. 8 RC  
 prot. n. 574  
 Totale Tributi  
 L. 1550

*[Handwritten signature]*

MAPPA TAVOLARE DESUNTA DAGLI ATTI  
SUB GN. 948/1944 SCALA 1:2880



MAPPA CATASTALE SCALA 1:1000  
DEL COM. CENSUARIO DI TRIESTE  
F.M. 28  
(CORRISPONDEENZA)

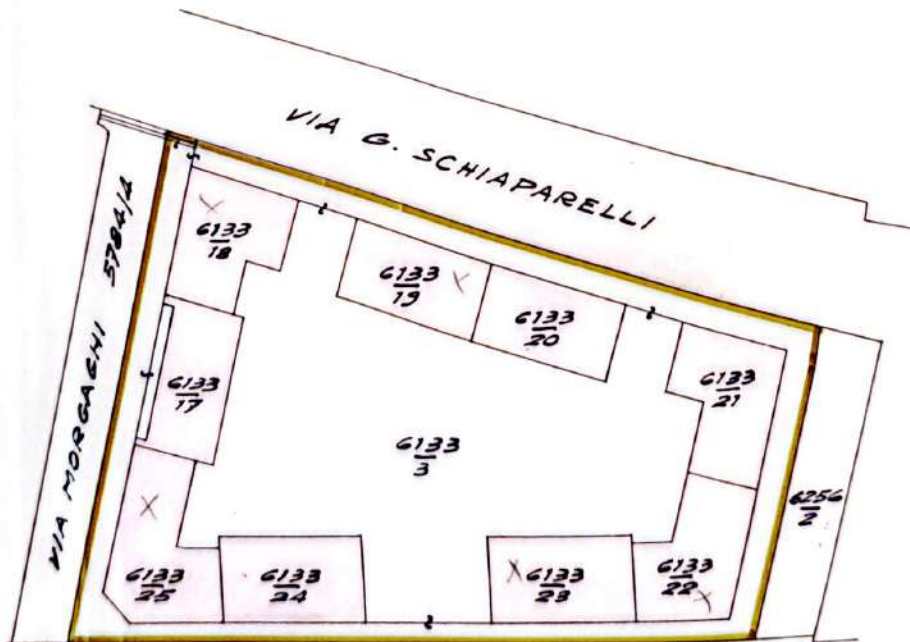

VIALE DEI CAMPI ELISI 5784/3

PIANO DI CORRISPONDENZA CATASTALE - TAVOLARE  
E DI DIVISIONE CONDOMINIALE NEL  
COM.CENSUARIO DI TRIESTE

TESTO I°

CORRISPONDENZA

IN PARTITA TAVOLARE 5334

1°) A REGOLAZIONE dello stato tavolare in conformità a quello catastale e di fatto, SI RENDE EVIDENTE che:  
il cat.tav.135 fondo di mq.5229.30 pari a tq.1453.93 e  
il cat.tav.143 fondo di mq. 252.90 pari a tq. 70.39  
figure marcate III e IV orlate in color giallo nel piano in atti tavolari sub GN.948/1944, CORRISPONDONO E SI IDENTIFICANO con  
la p.c.n.6133/3 corte di mq.3.460.=  
la p.c.n.6133/17 casa anag.n°5390 di mq. 190.=  
la p.c.n.6133/18 casa anag.n°5398 di mq. 260.=  
la p.c.n.6133/19 casa anag.n°5397 di mq. 225.=  
la p.c.n.6133/20 casa anag.n°5396 di mq. 225.=  
la p.c.n.6133/21 casa anag.n°5395 di mq. 234.=  
la p.c.n.6133/22 casa anag.n°5394 di mq. 226.=  
la p.c.n.6133/23 casa anag.n°5393 di mq. 230.=  
la p.c.n.6133/24 casa anag.n°5392 di mq. 230.= e  
la p.c.n.6133/25 casa anag.n°5391 di mq. 270.=  
tutte contornate in color giallo, e che le stesse ne costituiscono il c.t.1°.

2°) SI ESCORPORA:

la p.c.n.6133/17 casa anag.n°5390 di mq. 190.=  
la p.c.n.6133/18 casa anag.n°5398 di mq. 260.=  
la p.c.n.6133/19 casa anag.n°5397 di mq. 225.=  
la p.c.n.6133/20 casa anag.n°5396 di mq. 225.=  
la p.c.n.6133/21 casa anag.n°5395 di mq. 234.=  
la p.c.n.6133/22 casa anag.n°5394 di mq. 226.=  
la p.c.n.6133/23 casa anag.n°5393 di mq. 230.=  
la p.c.n.6133/24 casa anag.n°5392 di mq. 230.= e  
la p.c.n.6133/25 casa anag.n°5391 di mq. 270.=

e si forma con le stesse il c.t.1° di nove nuove Partite Tavolari nel Com.Cens.di Trieste.

## DIVISIONE CONDOMINIALE

### TESTO II°

- 3°) SI RENDE EVIDENTE che sulla p.c.n.6133/25 casa anag.n°5391 di mq. 270.= censita nel c.t.1° della Part.Tav.....di Trieste, è eretto l'edificio di civile abitazione contrassegnato col civ.n°18 di Viale dei Campi Elisi.
- 4°) SI FRAZIONA lo stabile suddetto nelle sottoindicate Unità Condominiali:

#### AL PIANOTERRA

- 1) L'alloggio con poggiolo, marcato "1" contornato in color verde.
- 2) L'alloggio marcato "2" contornato in color arancione.
- 3) L'alloggio marcato "3" contornato in color bruno.

#### AL PRIMO PIANO

- 4) L'alloggio con poggiolo, marcato "4" contornato in color azzurro.
- 5) L'alloggio marcato "5" contornato in color rosso.
- 6) L'alloggio marcato "6" contornato in color giallo.

#### AL SECONDO PIANO

- 7) L'alloggio con poggiolo, marcato "7" contornato in color arancione.
- 8) L'alloggio marcato "8" contornato in color viola.
- 9) L'alloggio marcato "9" contornato in color bruno.

#### AL TERZO PIANO

- 10) L'alloggio con poggiolo, marcato "10" contornato in color bruno.
- 11) L'alloggio marcato "11" contornato in color giallo.
- 12) L'alloggio marcato "12" contornato in color azzurro.

#### AL QUARTO PIANO

- 13) L'alloggio con poggiolo, marcato "13" contornato in color verde.
- 14) L'alloggio marcato "14" contornato in color arancione.
- 15) L'alloggio marcato "15" contornato in color rosso.

#### AL SEMINTERRATO

- 16) Il locale d'affari marcato "16" contornato in color rosso.
- 17) Il vano cantina marcato "17" contornato in color azzurro.
- 18) Il vano cantina marcato "18" contornato in color giallo.
- 19) Il vano cantina marcato "19" contornato in color viola.
- 20) Il vano cantina marcato "20" contornato in color bruno.
- 21) Il vano cantina marcato "21" contornato in color arancione.



Unità Condominiale marcata "21" Part.Tav.....con	5/10000
" " " "22" Part.Tav.....con	5/10000
" " " "23" Part.Tav.....con	5/10000
" " " "24" Part.Tav.....con	5/10000
" " " "25" Part.Tav.....con	5/10000
" " " "26" Part.Tav.....con	5/10000
" " " "27" Part.Tav.....con	5/10000
" " " "28" Part.Tav.....con	5/10000
" " " "29" Part.Tav.....con	5/10000
" " " "30" Part.Tav.....con	5/10000
" " " "31" Part.Tav.....con	5/10000
" " " "32" Part.Tav.....con	1/10000

Tornano      10000/10000  
=====

6°) SI RENDE EVIDENTE

che la proprietà di 16/133 p.i. della p.c.n.6133/3 corte di mq.3.460.= censita nel c.t.1° della Part.Tav.5334 di Trieste,viene assegnata ai proprietari "pro tempore" della p.c.n.6133/25 censita nel c.t.1° della Part.Tav.....di Trieste (Partita madre),nelle rispettive quote millesimali di comproprietà delle parti comuni.

TESTO III°

7°) SI RENDE EVIDENTE che sulla p.c.n.6133/18 casa anag.n°5398 di mq.260.= è eretto l'edificio di civile abitazione contrassegnato col civ.n° 22 di Viale dei Campi Elisi.

8°) SI PRAZIONA lo stabile suddetto nelle sottoindicate Unità Condominiali:

AL PIANOTERRA

- 1) L'alloggio marcato "1" contornato in color rosso.
- 2) Il vano magazzino marcato "2" contornato in color verde.

AL PIANOTERRA ELEVATO

- 3) L'alloggio marcato "3" contornato in color arancione.
- 4) L'alloggio marcato "4" contornato in color azzurro.
- 5) L'alloggio marcato "5" contornato in color giallo.

AL PRIMO PIANO

- 6) L'alloggio marcato "6" contornato in color bruno.
- 7) L'alloggio marcato "7" contornato in color rosso.
- 8) L'alloggio marcato "8" contornato in color viola.

AL SECONDO PIANO

- 9) L'alloggio marcato "9" contornato in color verde.
- 10) L'alloggio marcato "10" contornato in color giallo.
- 11) L'alloggio marcato "11" contornato in color arancione.

AL TERZO PIANO

- 12) L'alloggio marcato "12" contornato in color rosso.
- 13) L'alloggio marcato "13" contornato in color azzurro.
- 14) L'alloggio marcato "14" contornato in color bruno.

9°) SI ANNOTA che le parti di permanente comproprietà condominiale artt. 1117 - 1119 C.C. incolore nel presente piano (muri di fondazione, perimetrali, di gabbia scala, vano scale, tetto, area di sedime dell'edificio ecc.) allibrate nel c.t. 1° della Part. Tav. .... di Trieste, spettano in proprietà pro quota, ai titolari delle Unità Condominiali come appresso:

Unità Condominiale marcata	"1"	Part. Tav. .... con	585/10000
"	"	"	"2" Part. Tav. .... con 2661/10000
"	"	"	"3" Part. Tav. .... con 597/10000
"	"	"	"4" Part. Tav. .... con 532/10000
"	"	"	"5" Part. Tav. .... con 538/10000
"	"	"	"6" Part. Tav. .... con 597/10000
"	"	"	"7" Part. Tav. .... con 532/10000
"	"	"	"8" Part. Tav. .... con 538/10000
"	"	"	"9" Part. Tav. .... con 629/10000
"	"	"	"10" Part. Tav. .... con 558/10000
"	"	"	"11" Part. Tav. .... con 568/10000
"	"	"	"12" Part. Tav. .... con 597/10000
"	"	"	"13" Part. Tav. .... con 530/10000
"	"	"	"14" Part. Tav. .... con 538/10000

Tornano 10000/10000

10°) SI RENDE EVIDENTE

che la proprietà di 14/133 p.i. della p.c.n. 6133/3 corte di mq. 3.460. = censita nel c.t. 1° della Part. Tav. 5334 di Trieste, viene assegnata ai proprietari "pro tempore" della p.c.n. 6133/18 censita nel c.t. 1° della Part. Tav. .... di Trieste (Partita madre), nelle rispettive quote millesimali di comproprietà delle parti comuni.

TESTO IV

11°) SI RENDE EVIDENTE che sulla p.c.n.6133/19 casa anag.n°5397 di mq.225.= censita nel c.t.1° della Part.Tav.....di Trieste, è eretto l'edificio di civile abitazione contrassegnato col civ.n°24 di Viale dei Campi Elisi.

12°) SI FRAZIONA lo stabile suddetto nelle sottoindicate Unità Condominiali:

AL PIANOTERRA

- 1) Il vano cantina marcato "1" contornato in color giallo.
- 2) Il vano cantina marcato "2" contornato in color rosso.
- 3) Il vano cantina marcato "3" contornato in color verde.
- 4) Il vano cantina marcato "4" contornato in color arancione.
- 5) Il vano cantina marcato "5" contornato in color bruno.
- 6) Il vano cantina marcato "6" contornato in color viola.
- 7) Il vano cantina marcato "7" contornato in color giallo.
- 8) Il vano cantina marcato "8" contornato in color azzurro.
- 9) Il vano cantina marcato "9" contornato in color giallo.
- 10) Il vano cantina marcato "10" contornato in color rosso.
- 11) Il vano cantina marcato "11" contornato in color verde.
- 12) Il vano cantina marcato "12" contornato in color arancione.
- 13) Il vano cantina marcato "13" contornato in color bruno.
- 14) Il vano cantina marcato "14" contornato in color viola.
- 15) Il vano cantina marcato "15" contornato in color giallo.
- 16) Il vano cantina marcato "16" contornato in color azzurro.
- 17) Il vano cantina marcato "17" contornato in color bruno.
- 18) Il vano cantina marcato "18" contornato in color verde.

AL PIANO RIALZATO

- 19) L'alloggio marcato "19" contornato in color rosso.
- 20) L'alloggio con poggiolo marcato "20" contornato in color giallo.
- 21) L'alloggio marcato "21" contornato in color verde.

AL PRIMO PIANO

- 22) L'alloggio marcato "22" contornato in color azzurro.
- 23) L'alloggio con poggiolo marcato "23" contornato in color bruno.
- 24) L'alloggio marcato "24" contornato in color arancione.

AL SECONDO PIANO

- 25) L'alloggio marcato "25" contornato in color viola.

26) L'alloggio con poggiolo marcato "26" contornato in color verde.

27) L'alloggio marcato "27" contornato in color rosso.

AL TERZO PIANO

28) L'alloggio marcato "28" contornato in color bruno.

29) L'alloggio con poggiolo marcato "29" contornato in color azzurro. 65

30) L'alloggio marcato "30" contornato in color arancione.

AL QUARTO PIANO

31) L'alloggio marcato "31" contornato in color giallo.

32) L'alloggio con poggiolo marcato "32" contornato in color rosso.

33) L'alloggio marcato "33" contornato in color verde.

13°) SI ANNOTA che le parti di permanente comproprietà condominiale artt. 1117 - 1119 C.C. incolori nel presente piano (muri di fondazione, perimetrali, di gabbia scala, vano scale, tetto, area di sedime dell'edificio ecc.) allibrate nel c.t. 1° della Part. Tav. .... di Trieste, spettano in proprietà pro quota, ai titolari delle Unità Condominiali come appresso:

Unità Condominiale marcata	"1"	Part. Tav. .... con	6/10000	
"	"	"	"2" Part. Tav. .... con	6/10000
"	"	"	"3" Part. Tav. .... con	6/10000
"	"	"	"4" Part. Tav. .... con	6/10000
"	"	"	"5" Part. Tav. .... con	6/10000
"	"	"	"6" Part. Tav. .... con	6/10000
"	"	"	"7" Part. Tav. .... con	9/10000
"	"	"	"8" Part. Tav. .... con	6/10000
"	"	"	"9" Part. Tav. .... con	6/10000
"	"	"	"10" Part. Tav. .... con	8/10000
"	"	"	"11" Part. Tav. .... con	9/10000
"	"	"	"12" Part. Tav. .... con	9/10000
"	"	"	"13" Part. Tav. .... con	3/10000
"	"	"	"14" Part. Tav. .... con	4/10000
"	"	"	"15" Part. Tav. .... con	7/10000
"	"	"	"16" Part. Tav. .... con	7/10000
"	"	"	"17" Part. Tav. .... con	7/10000
"	"	"	"18" Part. Tav. .... con	6/10000
"	"	"	"19" Part. Tav. .... con	693/10000
"	"	"	"20" Part. Tav. .... con	646/10000
"	"	"	"21" Part. Tav. .... con	709/10000

Unità Condominiale marcata	"22"	Part.Tav.....con	693/10000
"	"	"	"23" Part.Tav.....con 652/10000
"	"	"	"24" Part.Tav.....con 709/10000
"	"	"	"25" Part.Tav.....con 678/10000
"	"	"	"26" Part.Tav.....con 638/10000
"	"	"	"27" Part.Tav.....con 694/10000
"	"	"	"28" Part.Tav.....con 651/10000
"	"	"	"29" Part.Tav.....con 613/10000
"	"	"	"30" Part.Tav.....con 664/10000
"	"	"	"31" Part.Tav.....con 621/10000
"	"	"	"32" Part.Tav.....con 589/10000
"	"	"	"33" Part.Tav.....con 633/10000

Tornano 10000/10000  
=====

14°) SI RENDE EVIDENTE

che la proprietà di 15/133 p.i.della p.c.n.6133/3 corte di mq.3.460.= censita nel c.t.1° della Part.Tav.5334 di Trieste,viene assegnata ai proprietari "pro tempore"della p.c.n.6133/19 censita nel c.t.1° della Part.Tav.....(Partita madre)di Trieste,nelle rispettive quote millesimali di comproprietà delle parti comuni.

TESTO V

15°) SI RENDE EVIDENTE che sulla p.c.n.6133/22 casa anag.n°5394 di mq.226.= censita nel c.t.1° della Part.Tav.....di Trieste,è eretto l'edificio di civile abitazione contrassegnato col civ.n°30 di Viale dei Campi Elisi.

16°) SI FRAZIONA lo stabile suddetto nelle sottoindicate Unità Condominiali:

AL PIANOTERRA

- 1) Il vano magazzino marcato "1" contornato in color rosso.
- 2) Il vano cantina marcato "2" contornato in color azzurro.
- 3) Il vano cantina marcato "3" contornato in color giallo.
- 4) Il vano cantina marcato "4" contornato in color verde.
- 5) Il vano cantina marcato "5" contornato in color rosso.
- 6) Il vano cantina marcato "6" contornato in color bruno.
- 7) Il vano cantina marcato "7" contornato in color arancione.
- 8) Il vano cantina marcato "8" contornato in color giallo.
- 9) Il vano cantina marcato "9" contornato in color rosso.

- 10) Il vano cantina marcato "10" contornato in color verde.
- 11) Il vano cantina marcato "11" contornato in color arancione.
- 12) Il vano cantina marcato "12" contornato in color verde.
- 13) Il vano cantina marcato "13" contornato in color azzurro.
- 14) Il vano cantina marcato "14" contornato in color arancione.
- 15) Il vano cantina marcato "15" contornato in color bruno.
- 16) Il vano cantina marcato "16" contornato in color rosso.
- 17) Il vano cantina marcato "17" contornato in color giallo.
- 18) Il vano cantina marcato "18" contornato in color bruno.
- 19) Il vano cantina marcato "19" contornato in color giallo.
- 20) Il vano cantina marcato "20" contornato in color rosso.
- 21) Il vano cantina marcato "21" contornato in color verde.
- 22) Il vano cantina marcato "22" contornato in color viola.
- 23) Il vano cantina marcato "23" contornato in color azzurro.
- 24) Il vano cantina marcato "24" contornato in color bruno.
- 25) Il vano cantina marcato "25" contornato in color rosso.
- 26) Il vano cantina marcato "26" contornato in color verde.
- 27) Il vano cantina marcato "27" contornato in color viola.

#### AL PIANO RIALZATO

- 28) L'alloggio marcato "28" contornato in color verde.
- 29) L'alloggio marcato "29" contornato in color arancione.
- 30) L'alloggio marcato "30" contornato in color bruno.

#### AL PRIMO PIANO

- 31) L'alloggio marcato "31" contornato in color azzurro.
- 32) L'alloggio marcato "32" contornato in color rosso.
- 33) L'alloggio marcato "33" contornato in color giallo.

#### AL SECONDO PIANO

- 34) L'alloggio marcato "34" contornato in color arancione.
- 35) L'alloggio marcato "35" contornato in color viola.
- 36) L'alloggio marcato "36" contornato in color bruno.

#### AL TERZO PIANO

- 37) L'alloggio marcato "37" contornato in color bruno.
- 38) L'alloggio marcato "38" contornato in color giallo.
- 39) L'alloggio marcato "39" contornato in color azzurro.

#### AL QUARTO PIANO

- 40) L'alloggio marcato "40" contornato in color verde.

41) L'alloggio marcato "41" contornato in color arancione.

42) L'alloggio marcato "42" contornato in color rosso.

17°) SI ANNOTA che le parti di permanente comproprietà condominiale artt. 1117 - 1119 C.C. incolore nel presente piano (muri di fondazione, perimetrali, di gabbia scala, vano scale, tetto, area di sedime dell'edificio ecc.) allibrate nel c.t. 1° della Part. Tav. .... di Trieste, spettano in proprietà pro quota, ai titolari delle Unità Condominiali come appresso:

Unità Condominiale marcata	"1"	Part. Tav. .... con	512/10000	
"	"	"	"2" Part. Tav. .... con	5/10000
"	"	"	"3" Part. Tav. .... con	8/10000
"	"	"	"4" Part. Tav. .... con	6/10000
"	"	"	"5" Part. Tav. .... con	6/10000
"	"	"	"6" Part. Tav. .... con	6/10000
"	"	"	"7" Part. Tav. .... con	10/10000
"	"	"	"8" Part. Tav. .... con	5/10000
"	"	"	"9" Part. Tav. .... con	5/10000
"	"	"	"10" Part. Tav. .... con	5/10000
"	"	"	"11" Part. Tav. .... con -	5/10000
"	"	"	"12" Part. Tav. .... con	5/10000
"	"	"	"13" Part. Tav. .... con	5/10000
"	"	"	"14" Part. Tav. .... con	5/10000
"	"	"	"15" Part. Tav. .... con	5/10000
"	"	"	"16" Part. Tav. .... con	5/10000
"	"	"	"17" Part. Tav. .... con	10/10000
"	"	"	"18" Part. Tav. .... con	5/10000
"	"	"	"19" Part. Tav. .... con	5/10000
"	"	"	"20" Part. Tav. .... con	5/10000
"	"	"	"21" Part. Tav. .... con	5/10000
"	"	"	"22" Part. Tav. .... con	5/10000
"	"	"	"23" Part. Tav. .... con	7/10000
"	"	"	"24" Part. Tav. .... con	7/10000
"	"	"	"25" Part. Tav. .... con	6/10000
"	"	"	"26" Part. Tav. .... con	5/10000
"	"	"	"27" Part. Tav. .... con	6/10000
"	"	"	"28" Part. Tav. .... con	637/10000
"	"	"	"29" Part. Tav. .... con	611/10000

Unità Condominiale marcata "30"	Part.Tav.....con	677/10000
" " " "31"	Part.Tav.....con	638/10000
" " " "32"	Part.Tav.....con	628/10000
" " " "33"	Part.Tav.....con	677/10000
" " " "34"	Part.Tav.....con	625/10000
" " " "35"	Part.Tav.....con	614/10000
" " " "36"	Part.Tav.....con	663/10000
" " " "37"	Part.Tav.....con	599/10000
" " " "38"	Part.Tav.....con	586/10000
" " " "39"	Part.Tav.....con	636/10000
" " " "40"	Part.Tav.....con	574/10000
" " " "41"	Part.Tav.....con	562/10000
" " " "42"	Part.Tav.....con	609/10000

Tornano      10000/10000

18°) SI RENDE EVIDENTE

che la proprietà di 16/133 p.i. della p.c.n.6133/3 corte di mq.3.460.= censita nel c.t.1° della Part.Tav.5334 di Trieste,viene assegnata ai proprietari "pro tempore" della p.c.n.6133/22 censita nel c.t.1° della Part.Tav.....di Trieste (Partita madre),nelle rispettive quota millesimali di comproprietà delle parti comuni.

TESTO VI

19°) SI RENDE EVIDENTE che sulla p.c.n.6133/23 casa anag.n°5393 di mq.230.= è eretto l'edificio di civile abitazione contrassegnato col civ.n° 32 di Viale dei Campi Elisi.

20°) SI FRAZIONA lo stabile suddetto nelle sottoindicate Unità Condominiali:

AL PIANOTERRA

- 1) Il vano magazzino marcato "1" contornato in color rosso.
- 2) Il vano cantina marcato "2" contornato in color giallo.
- 3) Il vano cantina marcato "3" contornato in color rosso.
- 4) Il vano cantina marcato "4" contornato in color verde.
- 5) Il vano cantina marcato "5" contornato in color arancione.
- 6) Il vano cantina marcato "6" contornato in color bruno.
- 7) Il vano cantina marcato "7" contornato in color azzurro.
- 8) Il vano cantina marcato "8" contornato in color arancione.
- 9) Il vano cantina marcato "9" contornato in color rosso.

- 10) Il vano cantina marcato "10" contornato in color viola.
- 11) Il vano cantina marcato "11" contornato in color verde.
- 12) Il vano cantina marcato "12" contornato in color arancione.
- 13) Il vano cantina marcato "13" contornato in color bruno.
- 14) Il vano cantina marcato "14" contornato in color azzurro.
- 15) Il vano cantina marcato "15" contornato in color rosso.
- 16) Il vano cantina marcato "16" contornato in color giallo.
- 17) Il vano cantina marcato "17" contornato in color viola.
- 18) Il vano cantina marcato "18" contornato in color bruno.
- 19) Il vano cantina marcato "19" contornato in color giallo.
- 20) Il vano cantina marcato "20" contornato in color rosso.
- 21) Il vano cantina marcato "21" contornato in color verde.
- 22) Il vano cantina marcato "22" contornato in color arancione.
- 23) Il vano cantina marcato "23" contornato in color bruno.
- 24) Il vano cantina marcato "24" contornato in color azzurro.
- 25) Il vano cantina marcato "25" contornato in color arancione.
- 26) Il vano cantina marcato "26" contornato in color rosso.
- 27) Il vano cantina marcato "27" contornato in color viola.
- 28) Il vano cantina marcato "28" contornato in color verde.
- 29) Il vano cantina marcato "29" contornato in color giallo.
- 30) Il vano cantina marcato "30" contornato in color rosso.
- 31) Il vano cantina marcato "31" contornato in color verde.
- 32) Il vano cantina marcato "32" contornato in color azzurro.
- 33) Il vano cantina marcato "33" contornato in color arancione.
- 34) Il vano cantina marcato "34" contornato in color rosso.
- 35) Il vano cantina marcato "35" contornato in color bruno.
- 36) Il vano cantina marcato "36" contornato in color giallo.
- 37) Il vano cantina marcato "37" contornato in color bruno.
- 38) Il vano cantina marcato "38" contornato in color rosso.
- 39) Il vano cantina marcato "39" contornato in color verde.
- 40) Il vano cantina marcato "40" contornato in color arancione.

AL PIANO RIALZATO

- 41) L'alloggio marcato "41" contornato in color rosso.
- 42) L'alloggio con poggiolo marcato "42" contornato in color giallo.
- 43) L'alloggio marcato "43" contornato in color verde.

AL PRIMO PIANO

- 44) L'alloggio marcato "44" contornato in color azzurro.



Unită Condominiale marcata	"17"	Part.Tav.....con	6/10000
"	"	"	"
"	"	"18" Part.Tav.....con	8/10000
"	"	"	"
"	"	"19" Part.Tav.....con	6/10000
"	"	"	"
"	"	"20" Part.Tav.....con	6/10000
"	"	"	"
"	"	"21" Part.Tav.....con	6/10000
"	"	"	"
"	"	"22" Part.Tav.....con	6/10000
"	"	"	"
"	"	"23" Part.Tav.....con	6/10000
"	"	"	"
"	"	"24" Part.Tav.....con	5/10000
"	"	"	"
"	"	"25" Part.Tav.....con	5/10000
"	"	"	"
"	"	"26" Part.Tav.....con	5/10000
"	"	"	"
"	"	"27" Part.Tav.....con	5/10000
"	"	"	"
"	"	"28" Part.Tav.....con	5/10000
"	"	"	"
"	"	"29" Part.Tav.....con	5/10000
"	"	"	"
"	"	"30" Part.Tav.....con	5/10000
"	"	"	"
"	"	"31" Part.Tav.....con	5/10000
"	"	"	"
"	"	"32" Part.Tav.....con	5/10000
"	"	"	"
"	"	"33" Part.Tav.....con	5/10000
"	"	"	"
"	"	"34" Part.Tav.....con	5/10000
"	"	"	"
"	"	"35" Part.Tav.....con	5/10000
"	"	"	"
"	"	"36" Part.Tav.....con	8/10000
"	"	"	"
"	"	"37" Part.Tav.....con	6/10000
"	"	"	"
"	"	"38" Part.Tav.....con	6/10000
"	"	"	"
"	"	"39" Part.Tav.....con	6/10000
"	"	"	"
"	"	"40" Part.Tav.....con	6/10000
"	"	"	"
"	"	"41" Part.Tav.....con	619/10000
"	"	"	"
"	"	"42" Part.Tav.....con	601/10000
"	"	"	"
"	"	"43" Part.Tav.....con	652/10000
"	"	"	"
"	"	"44" Part.Tav.....con	631/10000
"	"	"	"
"	"	"45" Part.Tav.....con	645/10000
"	"	"	"
"	"	"46" Part.Tav.....con	691/10000
"	"	"	"
"	"	"47" Part.Tav.....con	621/10000
"	"	"	"
"	"	"48" Part.Tav.....con	627/10000
"	"	"	"
"	"	"49" Part.Tav.....con	673/10000
"	"	"	"
"	"	"50" Part.Tav.....con	588/10000
"	"	"	"
"	"	"51" Part.Tav.....con	608/10000
"	"	"	"
"	"	"52" Part.Tav.....con	643/10000
"	"	"	"
"	"	"53" Part.Tav.....con	567/10000

