

# DOCUMENTAZIONE FOTOGRAFICA

## *Lotto UNICO*

R.G.Es.I. n.81/2023

Tribunale di Foggia

- Immobile ad uso abitazione – Cat catastale A/3  
Via Luigi Calabresi n.72 (Comune di San Severo)  
NCEU San Severo - F.79 p.lla 1540 sub 4  
piano terra – piano primo sottostrada
- Immobile ad uso box-auto – Cat catastale C/6  
Via Luigi Calabresi n.74 (Comune di San Severo)  
NCEU San Severo - F.79 p.lla 1540 sub 10  
piano primo sottostrada



Vista fabbricato da via Luigi Calabresi



civico n.72  
(accesso piano terra  
abitazione)

civico n.74  
(accesso ai box al  
piano primo  
sottostrada a mezzo  
rampa )





# Area scoperta (abitazione)



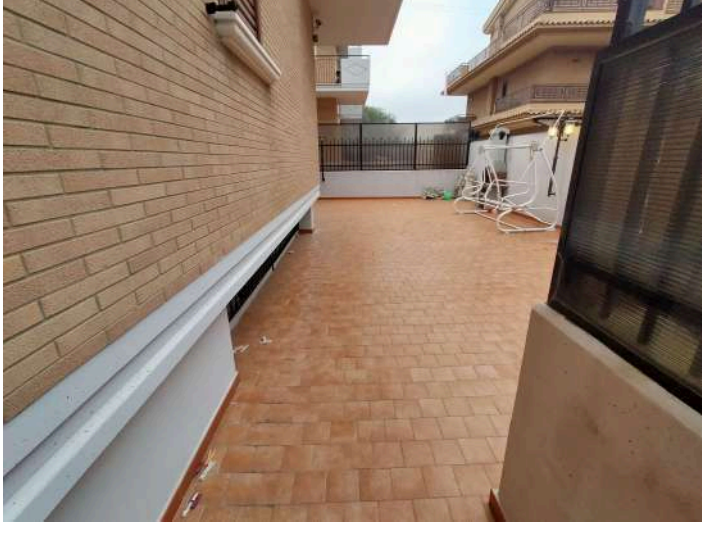

## Piano terra (abitazione)

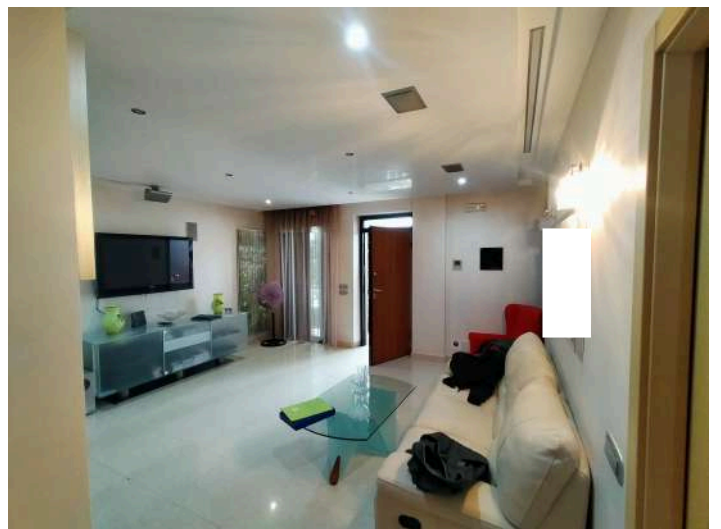

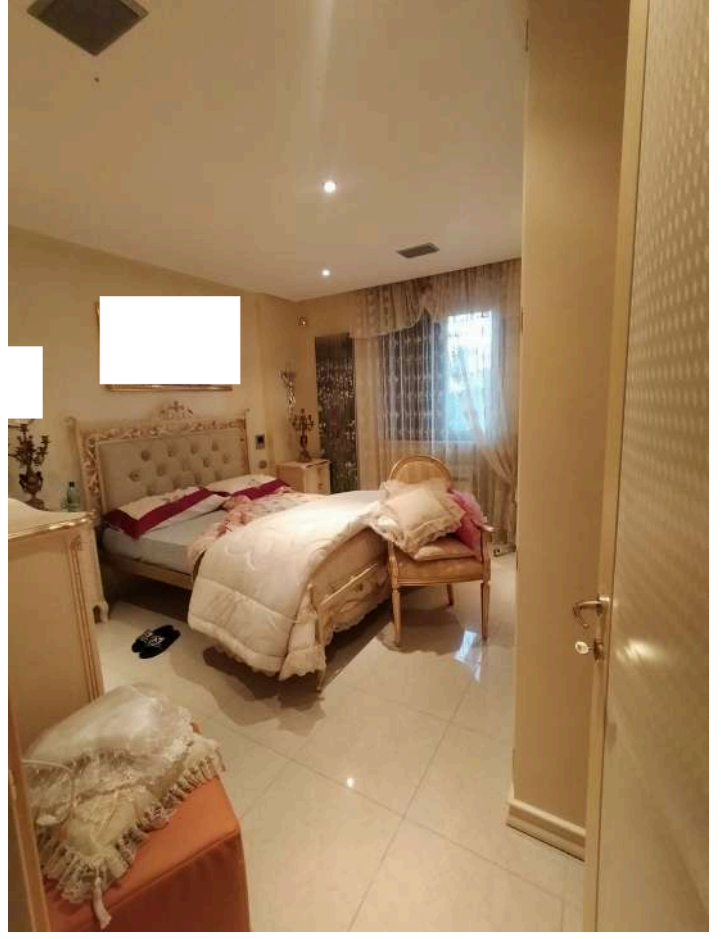

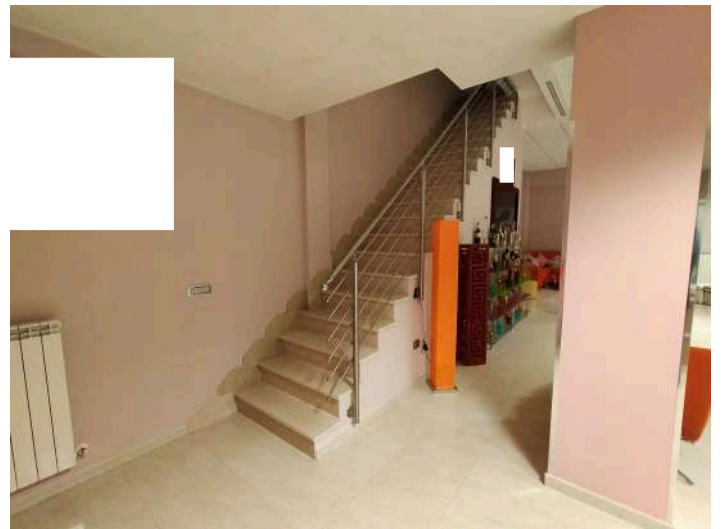

↑  
↑  
scala di collegamento tra i due piani  
(terra e primo sottostrada)



## Piano primo sottostrada (appartamento e box)



sub 4

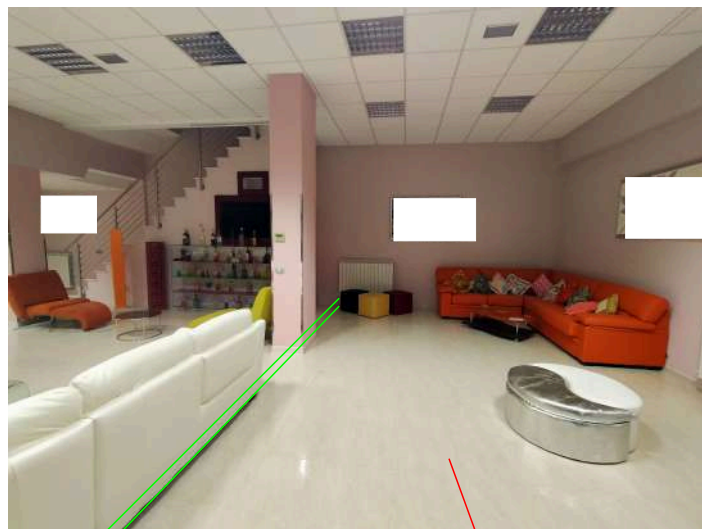

area destinata a box (sub 10)

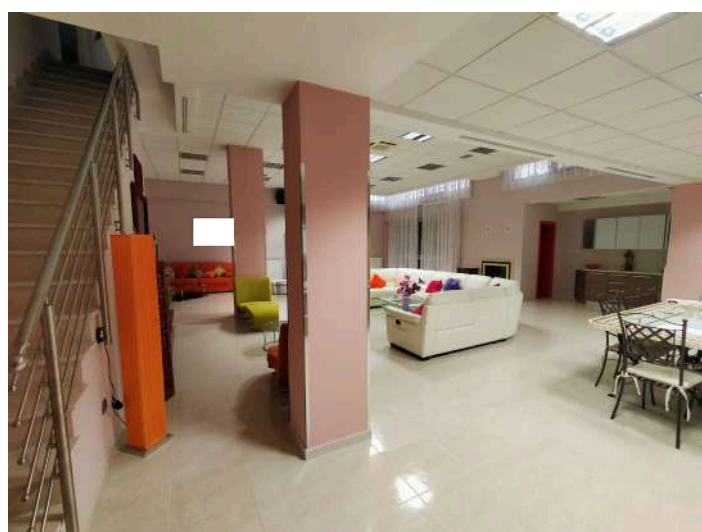
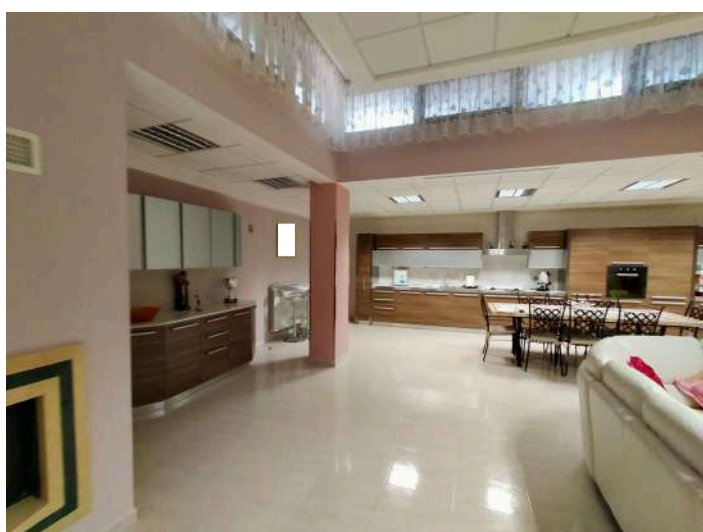



BCNC sub 2  
Rampa di accesso ai box  
comune ai sub 9 e 10



BCNC sub 2  
Area di manovra dei box  
comune ai sub 9 e 10



BCNC sub 2  
Area di manovra dei box  
comune ai sub 9 e 10

