

Scala 1:200

Dichiarazione protocollo n. _____ del _____
Planimetria di u.i.u. in Comune di Piazza Armerina
C, da Gatta _____ civ. _____

Identificativi Catastali:
Sezione:
Foglio: 285
Particella: 91
Subalterno: 9

Compilata da:
Viavattene Carmelo
Iscritto all'albo:
Ingegneri
Prov. Enna

N. 245

AGENZIA DEL TERRITORIO
Ufficio Provinciale di ENNA
(N.C.E.U.)

Per i motivi di merito protetto e
in base all'articolo di normativa
previdente di nuova concessione -
denuncia di variazione.

L'INCARICATO



[Handwritten signature]

lotto ¹
u ¹
A ²

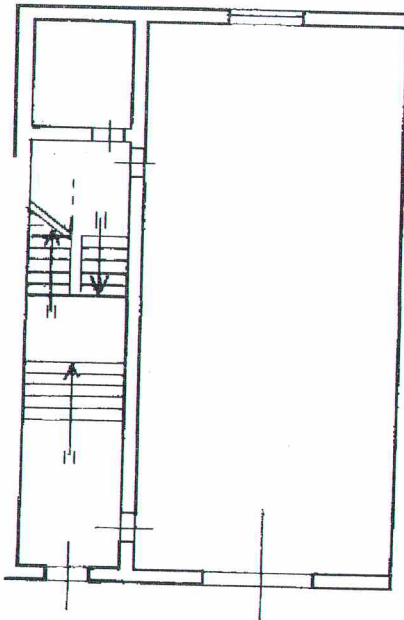

Piano Terra
H: 4.20

← NORD

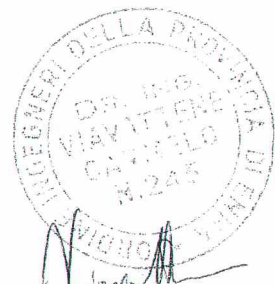

[Handwritten signature]

PRODOTTO PLANIMETRICO
 ...
 ... Carmelo
 ... all'albo:
 ...
 ...
 ... N. 245

Agenzia del Territorio
CATASTO FABBRICATI
 Ufficio Provinciale di
Enna

Piazza Armerina
 Foglio: 285 Particella: 91
 ... grafica dei subalterni
 Protocollo n. del
 Tipo Mappale n. 191 del 20/11/1985
 Scala 1 : 500

lotto 2

B

insieme al
lotto 5 APPARTI

AGENZIA DEL TERRITORIO
 Ufficio Provinciale di ENNA
 (N.C.E.D.)
 Per i numeri di ... e
 ...
 ...
 ...



[Handwritten signature]

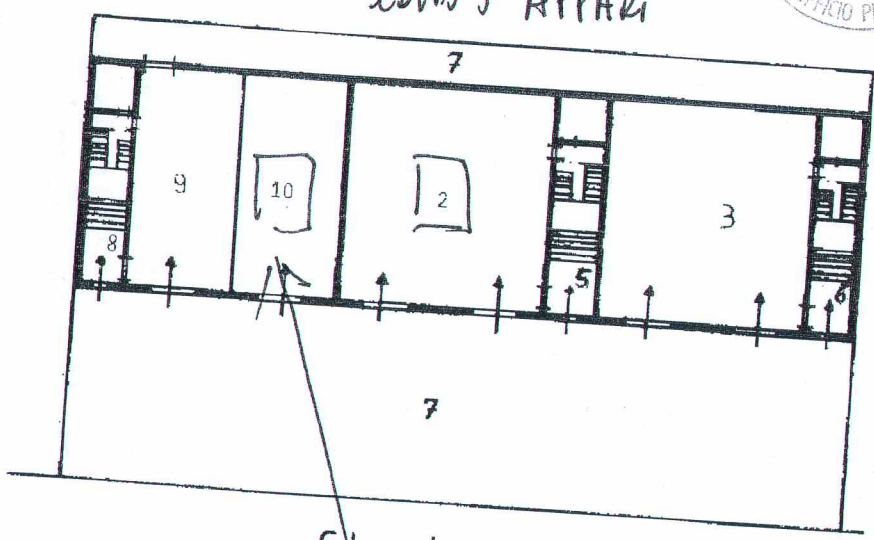

Piano terra

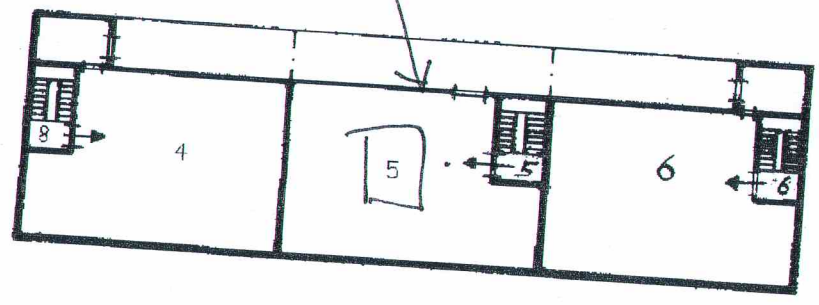

1° Piano



Agenzia del Territorio
ALISTO FABBRICATI
Ufficio Provinciale di
Enna

Dichiarazione protocollo n. _____ del _____
Planimetria di u.i.u. in Comune di Piazza Armerina
C,da Gatta _____ civ. _____

Identificativi Catastali:
Sezione:
Foglio: 285
Particella: 91
Subalterno: 2

Compilata da:
Viavattene Carmelo
Iscritto all'albo:
Ingegneri
Prov. Enna N. 245

Scala 1:200

Pignone
lotto e 3

AGENZIA DEL TERRITORIO
Ufficio Provinciale di ENNA
(U.O.P.A.)
Per i casi di richiesta accessoria e
Lotto addizionale di autorizzata
preferenziale di nuova costruzione -
denuncia di variazione.

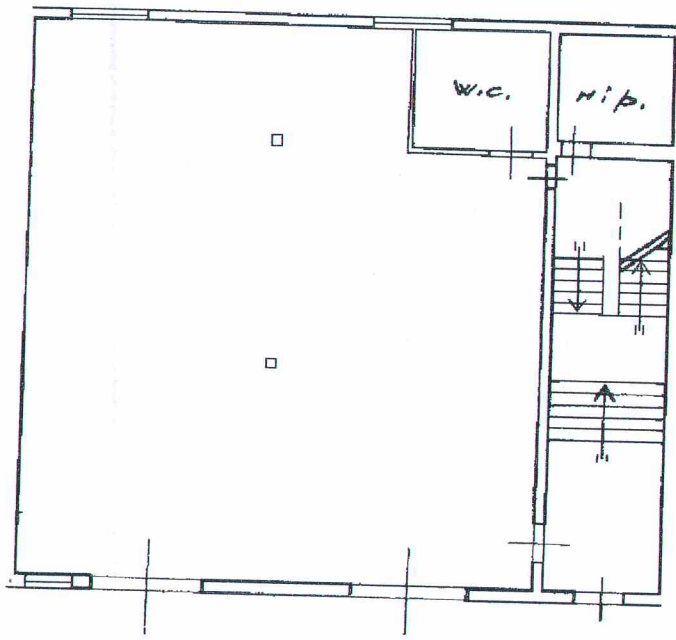

Piano Terra
H: 4.20

NORD
←



Carmelo Viavattene

Agenzia del Territorio
MASTO FABBRICATI
Ufficio Provinciale di
Enna

Dichiarazione protocollo n. _____ del _____	
Planimetria di u.i.u. in Comune di Piazza Armerina	
C.da Gatta _____ civ. _____	
Identificativi Catastali:	Compilata da: Viavattene Carmelo
Sezione:	Iscritto all'albo: Ingegneri
Foglio: 285	Prov. Enna
Particella: 91	N. 245
Subalterno: 12	

Scala 1:200

Lotto 4
"D"

AGENZIA DEL TERRITORIO
Ufficio Provinciale di ENNA

Per i termini di legge, regolamento e
busta moduli depositati al questura
presso l'Ufficio di nuova costruzione -
denuncia di variazione.

L'INCASSATO

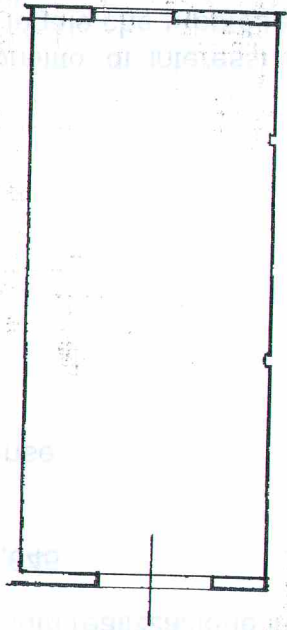
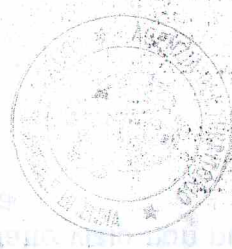

Piano Tenna
H: 4,20

← NORD

Agenzia del Territorio
PIASTO FABBRICATI
Ufficio Provinciale di
Enna

Dichiarazione protocollo n. _____ del _____	
Planimetria di u.i.u. in Comune di Piazza Armerina	
C.da Gatta _____ civ. _____	
Identificativi Catastali:	Compilata da: Viavattene Carmelo
Sezione:	Iscritto all'albo: Ingegneri
Foglio: 285	Prov. Enna
Particella: 91	N. 245
Subalterno: 13	

Scala 1:200

Lotto 5
" E "

AGENZIA DEL TERRITORIO
Ufficio Provinciale di ENNA
(Art. 11, D.L. 30/05/2008)

Per i servizi di: pratica, protocollo e
bolli e certificazioni di avvenuta
preparazione di nuova costruzione -
denuncia di variazione.

L'INCARICATO

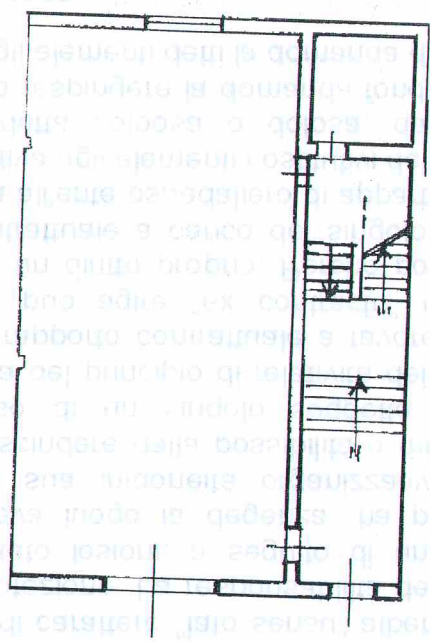

Piano Terra
H: 4.20

LABORATO PLANIMETRICO

elaborato da:

Elene Carmelo

libro all'albo:

numeri

Enna N. 245

Agenzia del Territorio
CATASTO FABBRICATI
Ufficio Provinciale di
Enna

di Piazza Armerina

Protocollo n.

del

Foglio: 285

Particella: 91

Tipo Mappale n. 191

del 20/11/1985

elaborazione grafica dei subalterni

Scala 1 : 500

LOTTO G

F

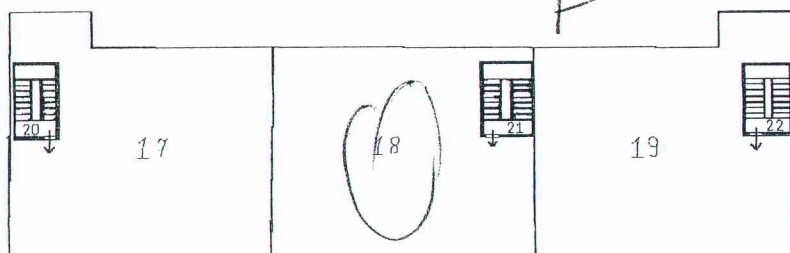

Carlo

2° Piano

Carlo Vignati

