

**Agenzia del Territorio  
CATASTO FABBRICATI  
Ufficio Provinciale di  
Trapani**

Dichiarazione protocollo n. TP0068996 del 20/05/2013

Planimetria di u.i.u. in Comune di Marsala

Contrada Giunchi

civ. SNC

Identificativi Catastali:

Sezione:

Foglio: 95

Particella: 234

Subalterno:

Compilata da:

Iscritto all'albo:  
Ingegneri

Prov. Trapani

Scheda n. 1

Scala 1:200

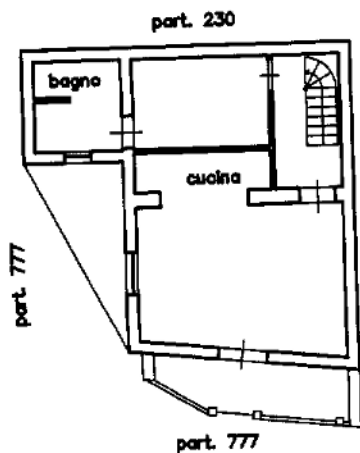

**PIANO TERRA**  
H = 3.00

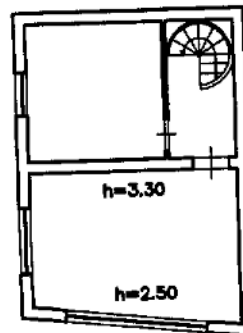

**PIANO PRIMO**  
H = 3.10



Ultima planimetria in atti



**ALLEGATO N°5 ORTOFOTO DEL 1968 F. 286**

---

