

**Agenzia del Territorio
CATASTO FABBRICATI
Ufficio Provinciale di
Roma**

Dichiarazione protocollo n. RM1099030 del 02/10/2007

Planimetria di u.i.u. in Comune di Roma

Via Silvio Angelucci

civ. 49

Identificativi Catastali:

Sezione:

Foglio: 1064

Particella: 561

Subalterno: 508

Compilata da:

Iscritto all'albo:
Ingegneri

Prov. Roma

N. [REDACTED]

Scheda n. 1

Scala 1:200

ABITAZIONE

piano terra

interno A2

H= 3.00 ml

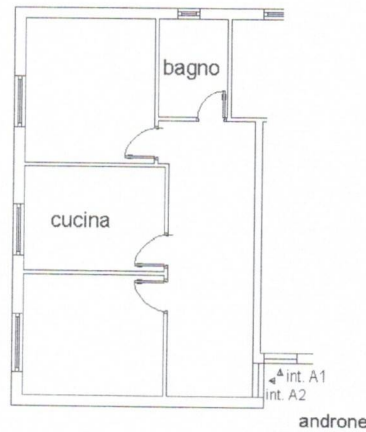

*distacco verso
Via Silvio Angelucci*



Catasto dei Fabbricati - Situazione al 15/09/2025 - Comune di FIUMICINO(M297) - < Foglio 1064 - Particella 561 - Subalterno 508 >
VIA SILVIO ANGELUCCI n. 49 Interno A2 Piano T

Ultima planimetria in atti

Data: 15/09/2025 - n. T100210 - Richiedente: [REDACTED]

Totale schede: 1 - Formato di acquisizione: A4(210x297) - Formato stampa richiesto: A4(210x297)