

Allegato n. 2

PIANO TERZO - scala 1:50

fg 24 map 2037 sub 15

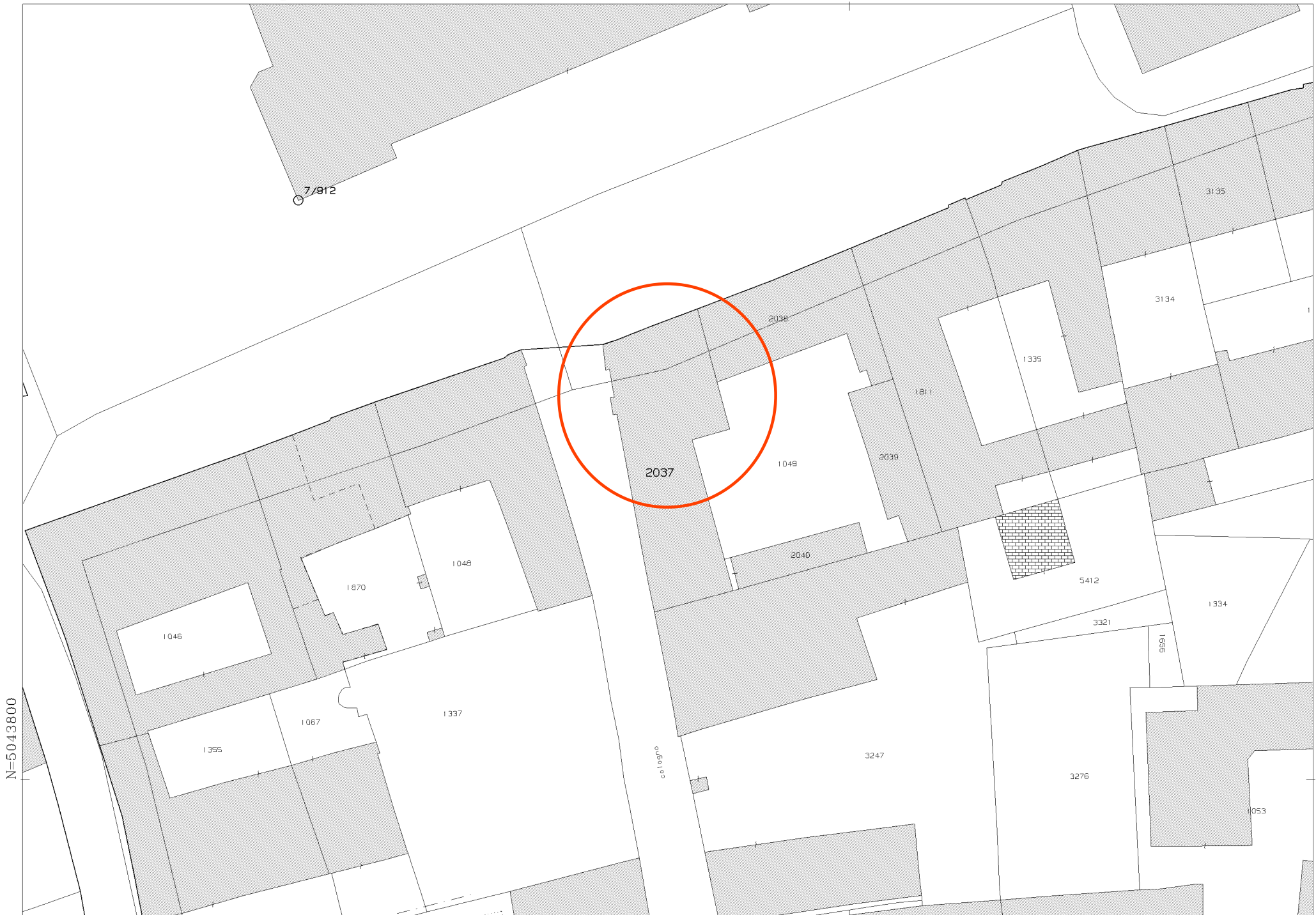

E=1550800

1 Particella: 2037

Comune: (BG) BRIGNANO GERA D'ADDA  
Foglio: 924 All: E

Scala originale: 1:500  
Dimensione cornice: 133.500 x 94.500 m. Protocollo pratica T197735/2026

12-Feb-2026 13:11:52

**Agenzia delle Entrate**  
**CATASTO FABBRICATI**  
Ufficio Provinciale di  
**Bergamo**

Dichiarazione protocollo n. \_\_\_\_\_ del \_\_\_\_\_  
Comune di Brignano Gera D'adda  
Via Xxv Aprile \_\_\_\_\_ civ. 7

Identificativi Catastali:  
Sezione:  
Foglio: 24  
Particella: 2037  
Subalterno: 15

Compilata da:  
Iscritto all'albo:  
Prov. \_\_\_\_\_ N. \_\_\_\_\_

Planimetria  
Schema n. 1      Scala 1:200

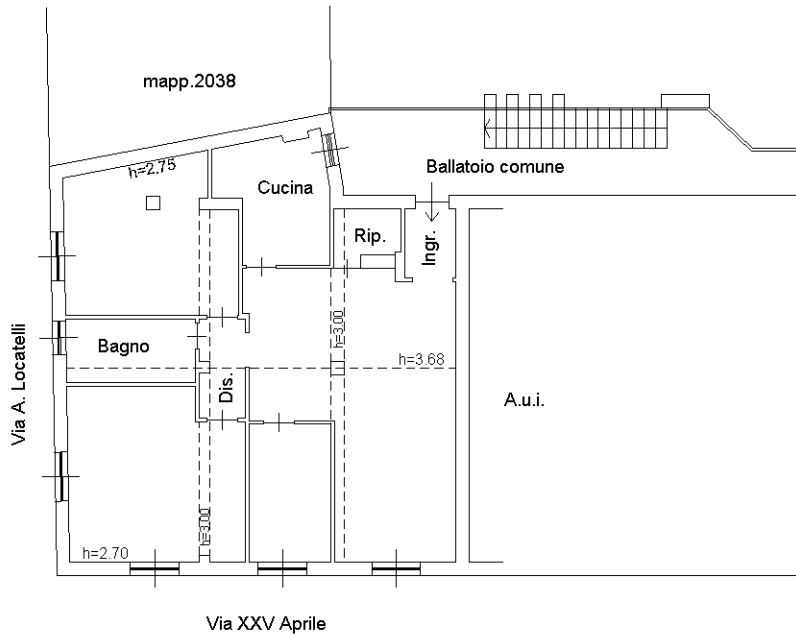

**PIANO TERZO**

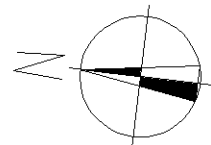

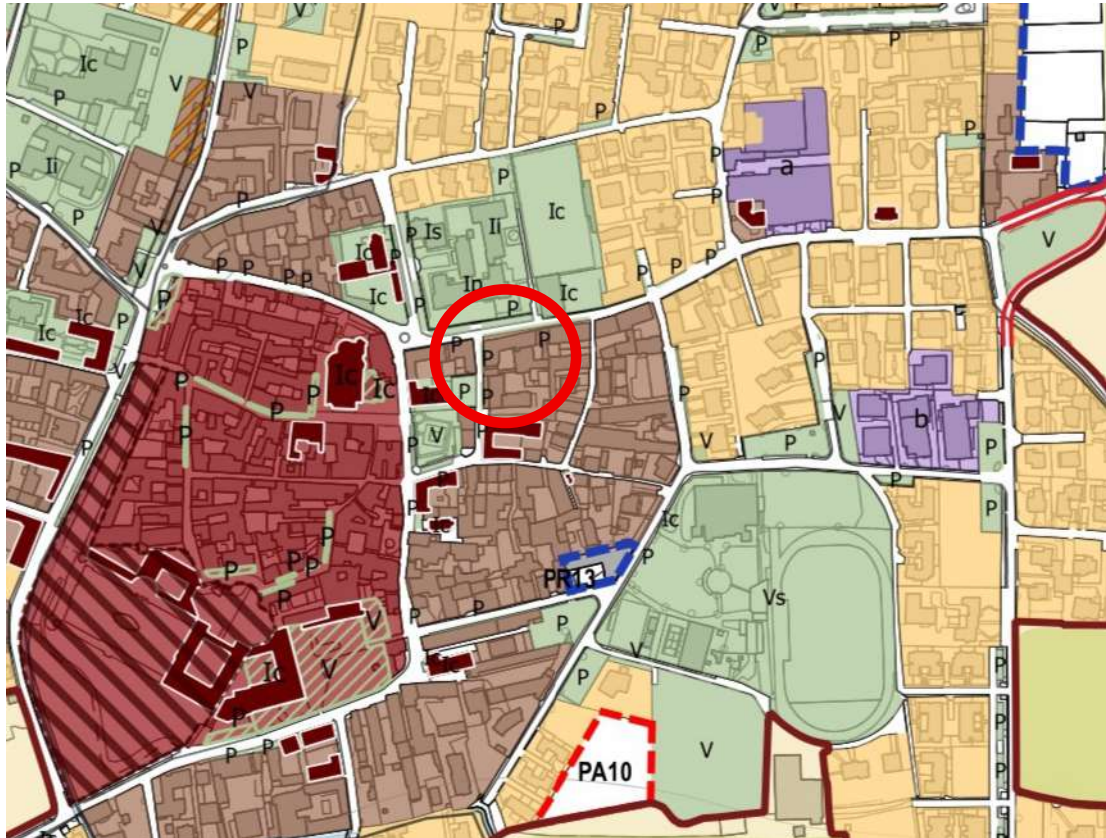



**LEGENDA**

 Tessuto Urbano Consolidato (TUC)

 Viabilità di progetto

 Edifici di valore testimoniale

**1 - Sistema insediativo consolidato**

 UP1.1 - Nuclei di Antica Formazione

 UP1.2 - Palazzo Visconti e suo resede

 UP1.3 - Residenziale consolidato

 UP1.4 - Residenziale

 UP1.5 - Produttivo, terziario e commerciale

 UP1.6 - Produttivo speciale

 distributore di carburante

COMUNE DI BRIGNANO GERA D'ADDA - BERGAMO  
PROPRIETA' DON AGOSTINO AZIOLARI

PROGETTO NUOVO FABBRICATO USO ABITAZIONE CIVILE  
CON NEGOZI A PIANTERRENO DA ESEGUIRSI SU DEMOLIZI  
DI STRUTTURE ESISTENTI

AGGIORNAMENTO

SCALA 1:100

TAV. 6



*Gianmario Napoleone*

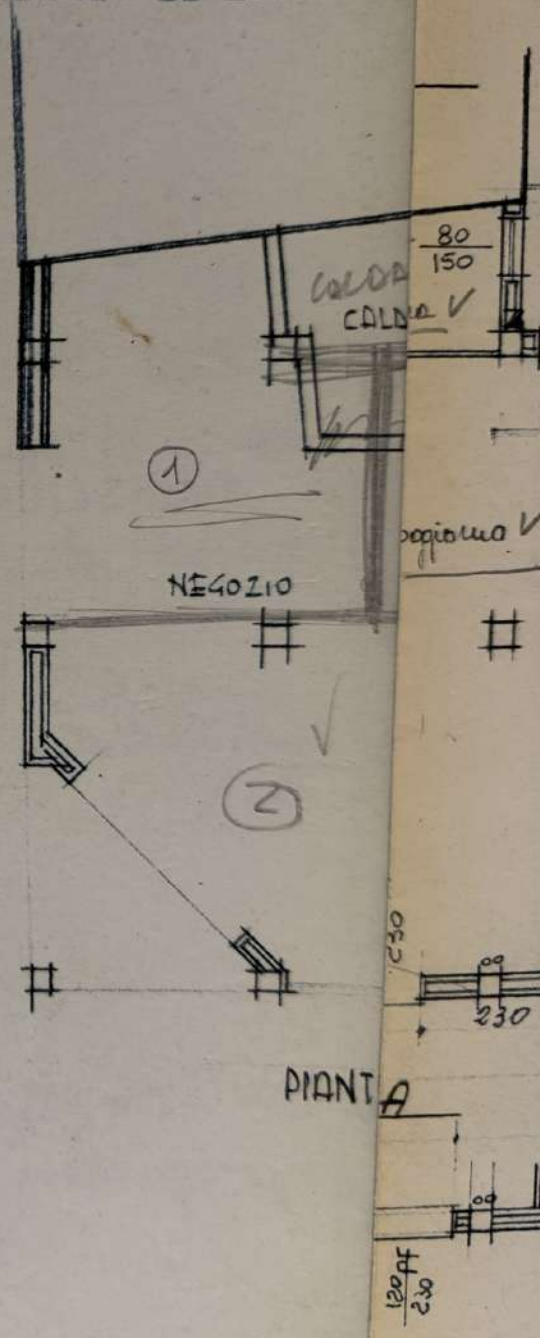

# PIANTA 3° PIANO

