

ALLEGATO 3

Schema difformità catastali

MODULARIO
F. rig. rom. 487

MINISTERO DELLE FINANZE
DIREZIONE GENERALE DEL CATASTO E DEI SS.TT.EE.
CATASTO EDILIZIO URBANO (RDL 13-4-1939, n. 652)

MOD. BN (CEU)

Planimetria di u.i.u. in Comune di ROTA IMAGNA

via G. Quarenghi

civ 22

SOSTITUZIONE DI PLANIOMETRIA
FG. 7 MAPP. 2512 sub. 3

SCHEMA DIFFORMITA' CATASTALE

■ opere in difformità

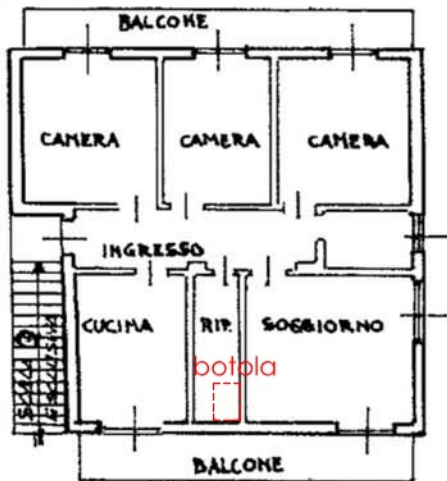

PIANTA PIANO PRIMO H=290

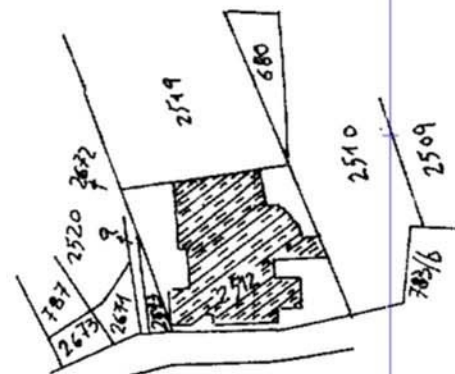

ESTRATTO MAPPA
SCALA 1:1000

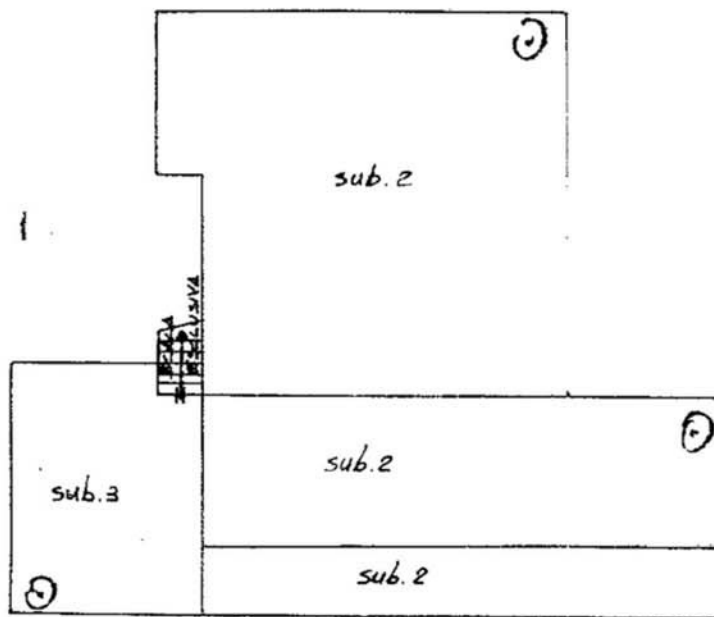

PIANTA PIANO TERRA

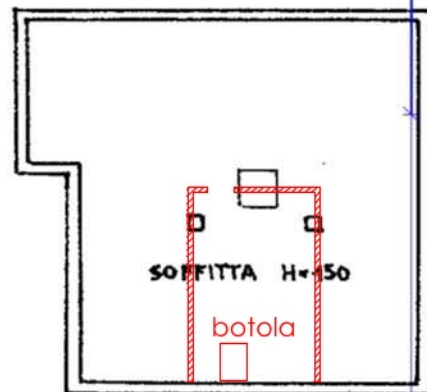

PIANO SECONDO (SOTTOTETTO)

ORIENTAMENTO



SCALA DI 1:200

Dichiarazione di N.C.
Ultima denuncia di variazione

Compilata dal **GEOM.**
(Titolo, cognome e nome)

RISERVATO ALL'UFFICIO

Data presentazione: 14/12/1991 - Data: 28/07/2025 - n. T35510 - Richiedente: CGIGZL65D41A794G

Totale schede 1 - Formato di acquisizione: A4(210x297) - Formato di stampa: A4(210x297)

n. 2512 sub. 3

Inteso all'uso del Catasto della provincia di BERGAMO

data 12.11.91 Firma

GEOMETRI
[Signature]

45012

14 DIC. 1991 N. 15613

ipau.01
Catasto Fabbricati - Situazione al 28/07/2025 - Comune di ROTA D'IMAGNA(H584) - < Sez. urbana RF - Foglio 7 - Particella 2512 - Subalterno 3 - VIA G. QUARENCHI n. 22 Piano 1P