

F. - Cat. S. T. - 315

NUOVO CATASTO EDILIZIO URBANO

(R. DECRETO-LEGGE 13 APRILE 1939, N. 652)

Planimetria dell'immobile situato nel Comune di MILANO Via NEERA N° 14
 Ditta IMMOBILIARE MAESTRI S.R.L. CON SEDE IN MILANO
 Allegata alla dichiarazione presentata all'Ufficio Tecnico Erariale di MILANO

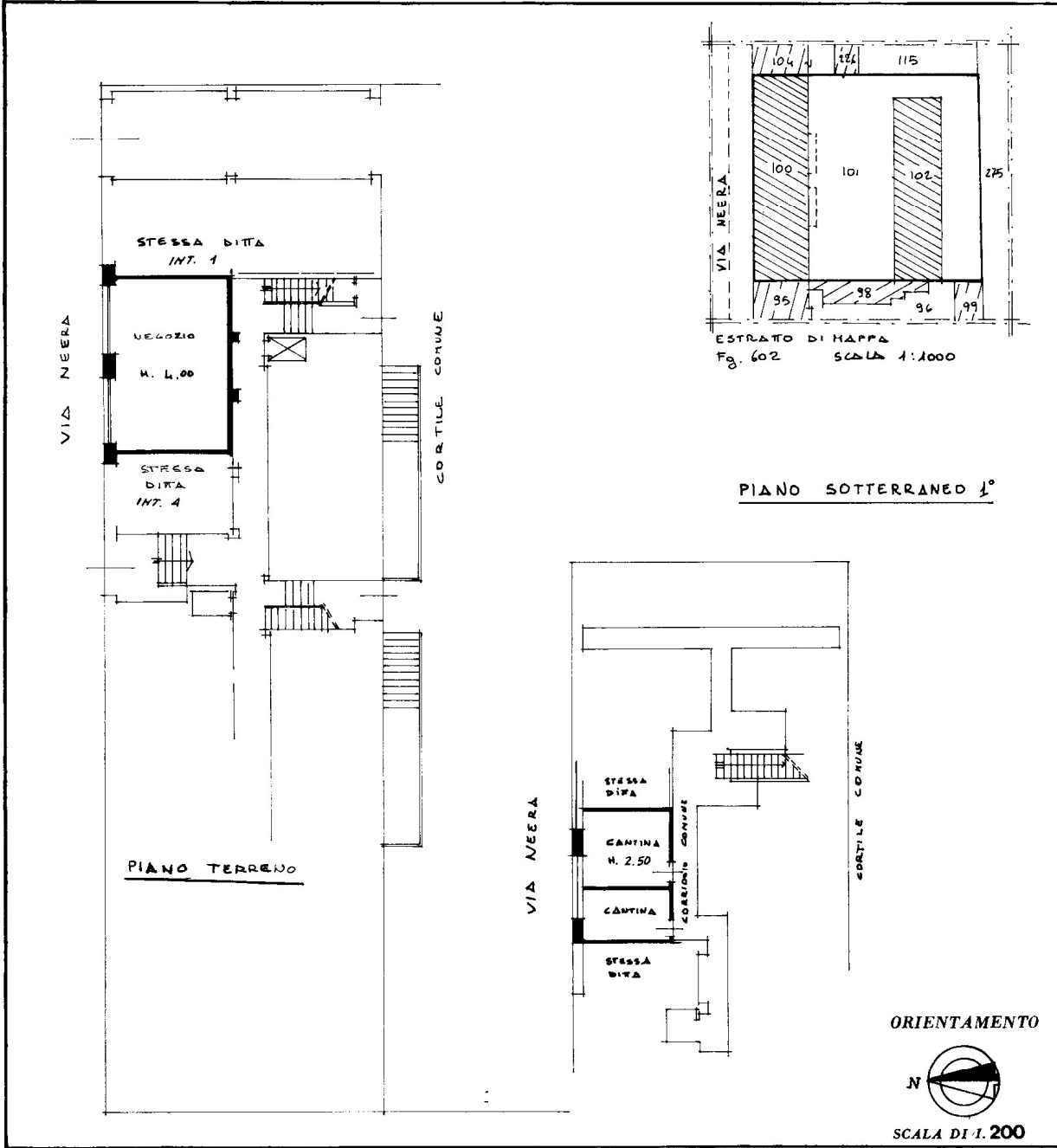

SPAZIO RISERVATO PER LE ANNOTAZIONI D'UFFICIO	
DATA <u>18/07/1987</u>	Partita N° <u>14463</u>
PROT. N°	Fg. <u>602</u> MAPP. <u>100</u>
	Sub. <u>8-9</u>
	NUOVO SOB <u>56</u>

Compilata dal GEOMETRA
(Titolo, nome e cognome del Professionista)
ANGELO INVERNISI
 Iscritto all'Albo dei GEOMETRI
 della Provincia di MILANO N° 6283
 DATA 22/05/1987
 Firma: Angelo Invernisi