

**Agenzia del Territorio  
CATASTO FABBRICATI  
Ufficio Provinciale di  
Palermo**

Dichiarazione protocollo n. PA0057282 del 05/02/2008

Planimetria di u.i.u. in Comune di Carini

Via Elba

civ. 10

Identificativi Catastali:

Sezione:  
Foglio: 13  
Particella: 58  
Subalterno: 22

Compilata da:

Iscritto all'albo:  
Geometri

Prov. Palermo

Scheda n. 1

Scala 1:200

PIANO TERZO

Int. 6 Dx

H= cm 300

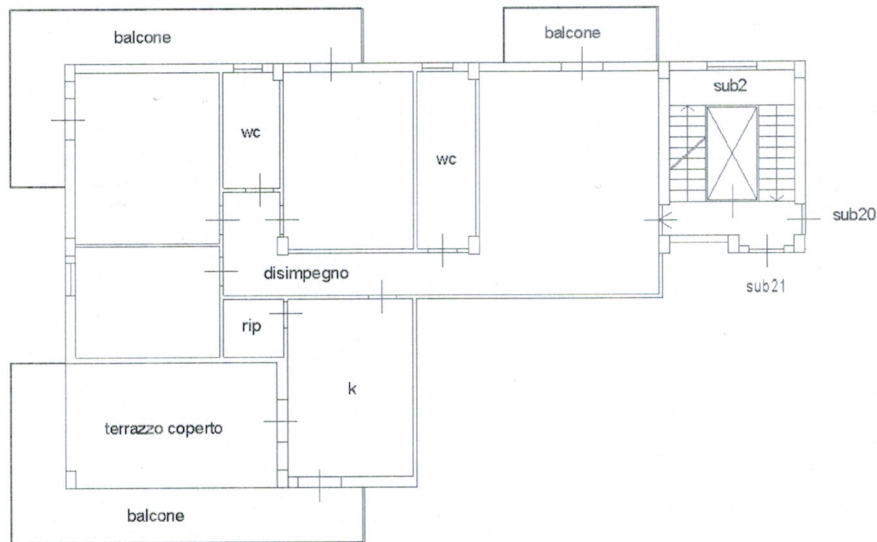

ORIENTAMENTO

10 metri

Catasto dei Fabbricati - Situazione al 30/05/2016 - Comune di CARINI (B/80) - < Foglio: 13 - Particella: 58 - Subalterno: 22 >  
VIA ELBA n. 10 piano: 3 interno: 6;

Ultima planimetria in atti

