

**Tribunale Civile di Palermo**  
**Consulenza Tecnica d'Ufficio**  
Esecuzione Immobiliare n. 578/2014



*Foto n. 1 - Vista delle vie urbane che conducono al fabbricato ove è sito l'immobile oggetto della presente.*

/ DEBITORE "A"

Villagrazia di Carini (Pa) - Via Elba n. 10

**Tribunale Civile di Palermo**  
**Consulenza Tecnica d'Ufficio**  
Esecuzione Immobiliare n. 578/2014



*Foto n. 2 - Vista del prospetto del fabbricato ed ingresso condominiale dell'immobile oggetto della presente.*

██████████ / DEBITORE "A"

Villagrazia di Carini (Pa) - Via Elba n. 10

# Tribunale Civile di Palermo

Consulenza Tecnica d'Ufficio

Esecuzione Immobiliare n. 578/2014

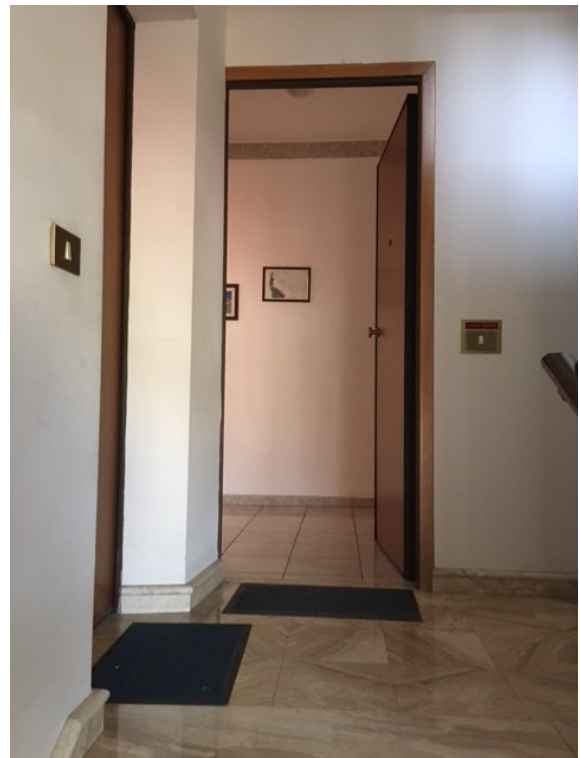
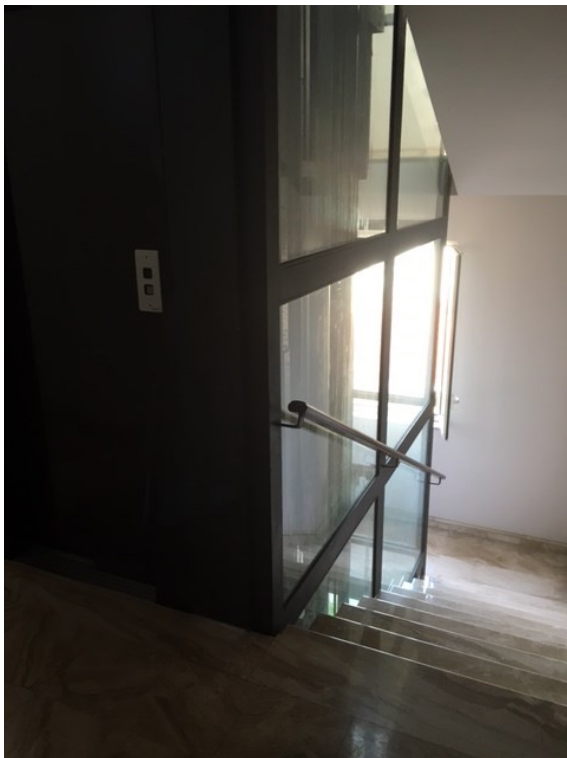

*Foto n. 3 - Ingresso principale dell'edificio che conduce all'unità immobiliare di piano terzo - Via Elba*

**██████████ / DEBITORE "A"**

*Villagrazia di Carini (Pa) - Via Elba n. 10*



*Foto n. 4 - Corridoio che disimpegna l'ingresso ai vani dell'immobile.*

**Tribunale Civile di Palermo**  
**Consulenza Tecnica d'Ufficio**  
Esecuzione Immobiliare n. 578/2014



*Foto n. 5 - Vista della Cucina/soggiorno, posta a destra dell'ingresso .*

**██████████ / DEBITORE "A"**

*Villagrazia di Carini (Pa) - Via Elba n. 10*



*Foto n. 6 - Servizio igienico piastrellato e rivestito in ceramica dotato di vasca da bagno.*

**██████████ / DEBITORE "A"**

*Villagrazia di Carini (Pa) - Via Elba n. 10*



*Foto n. 7 - Camera da letto patronale.*

---

**[REDACTED] / DEBITORE "A"**

*Villagrazia di Carini (Pa) - Via Elba n. 10*



*Foto n. 8 - Vano posto a sinistra dall'ingresso, con annesso balcone.*

---



*Foto n. 9 - Vista del ripostiglio, dove è ubicato lo scaldabagno a servizio dell'unità immobiliare.*

██████████ / DEBITORE "A"

Villagrazia di Carini (Pa) - Via Elba n. 10