



MINISTERO DELLE FINANZE  
DIREZIONE GENERALE DEL CATASTO E DEI SS.TT.EE.  
**CATASTO EDILIZIO URBANO** (RDL 13-4-1939, n. 652)

LIRE  
250

metria di u.i.u. in Comune di LENTINI via VIA NARO civ. 1

PIANO PRIMO

H = mt. 3.20

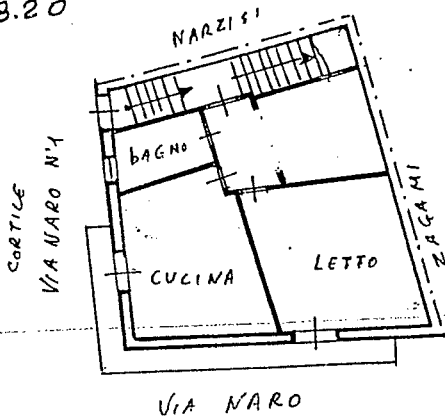

PIANO SECONDO

H = mt. 2.95

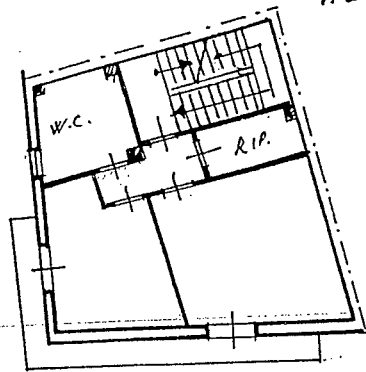

PIANO TERZO

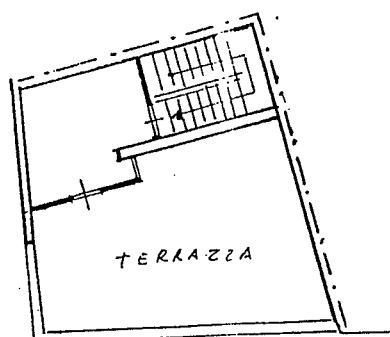

ORIENTAMENTO

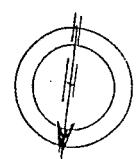

SCALA DI 1:200

Dichiarazione di N.C.   
Denuncia di variazione

Compilata dal GEOMETRA  
FAYARA ROSARIO  
Iscritto all'albo de GEOMETRI  
della provincia di SIRACUSA n. 502  
data 16-07-1993 Firma .....

RISERVATO ALL'UFFICIO

Identificativi catastali  
F. 92  
n. 260 sub. 5

**Agenzia del Territorio**  
**CATASTO FABBRICATI**  
Ufficio Provinciale di  
**Siracusa**

Dichiarazione protocollo n. SR0018429 del 01/02/2010

Planimetria di u.i.u. in Comune di Lentini

Via Naro

civ. 3

Identificativi Catastali:

Sezione:

Foglio: 91

Particella: 3878

Subalterno: 6

Compilata da:

Caracciolo Filadelfo

Iscritto all'albo:

Geometri

Prov. Siracusa

N. 1336

scheda n. 1      Scala 1:200

Pianta piano terra  
h = 4,00

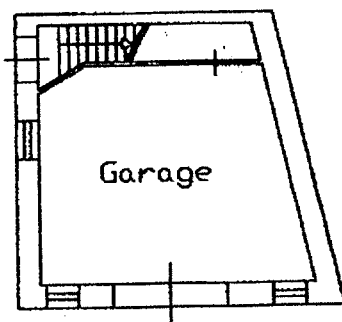

Nord  
↑

CATASTO DEI FABBRICATI - Situazione al 22/02/2010 - Comune di Lentini - VIA NARO n. 3 piano: T;

Ultima Planimetria in atti

Data: 22/02/2010 - n. SR0032438 - Richiedente AG. CASERTA

Tot.schede: 1 - Formato di acq.: A4(210x297) - Fatt. di scala: 1:1