



FOTO N. 3



FOTO N. 4



16.09.2016



FOTO N. 2



16.09.2016

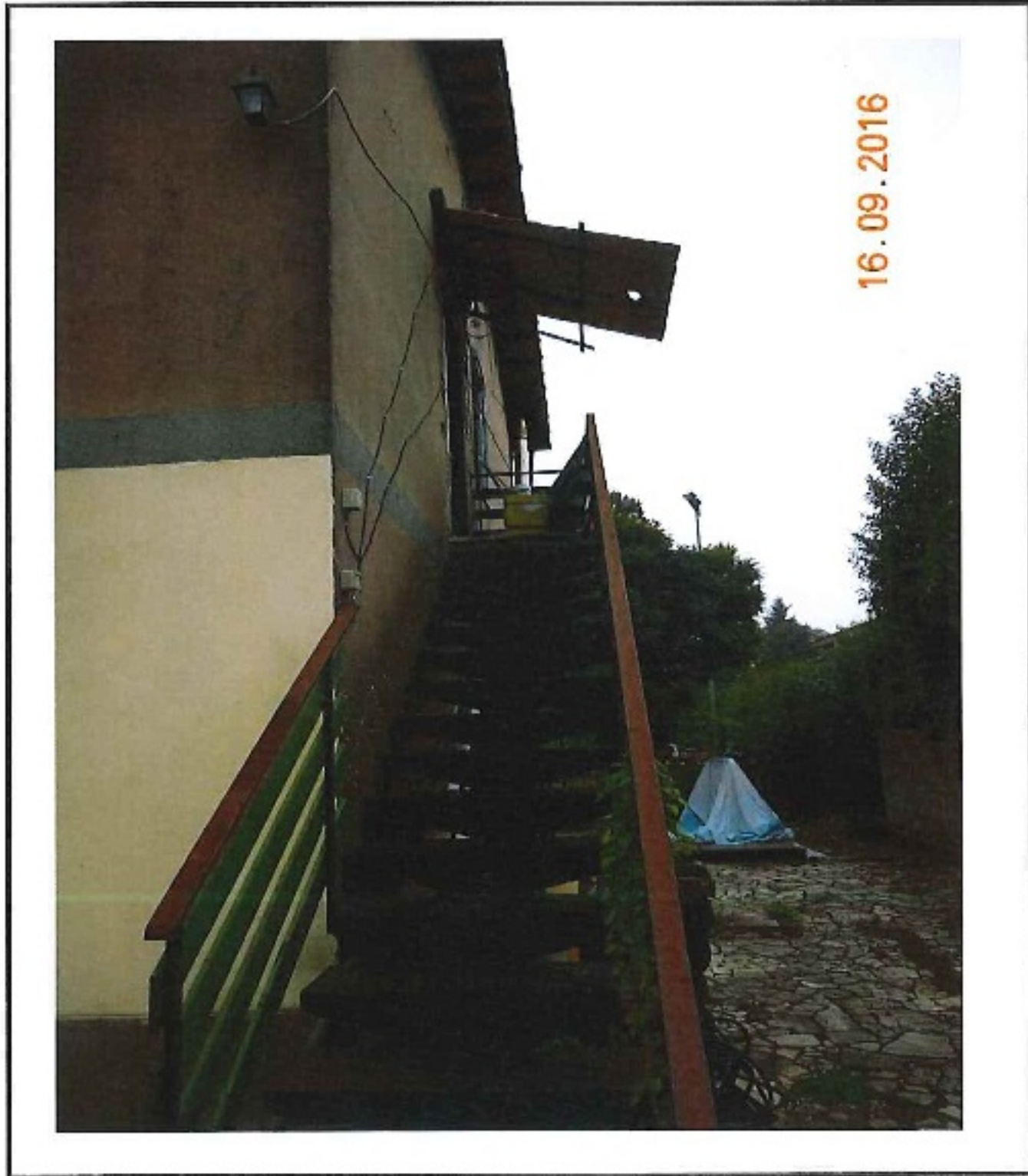

FOTO N. 4





FOTO N. 6



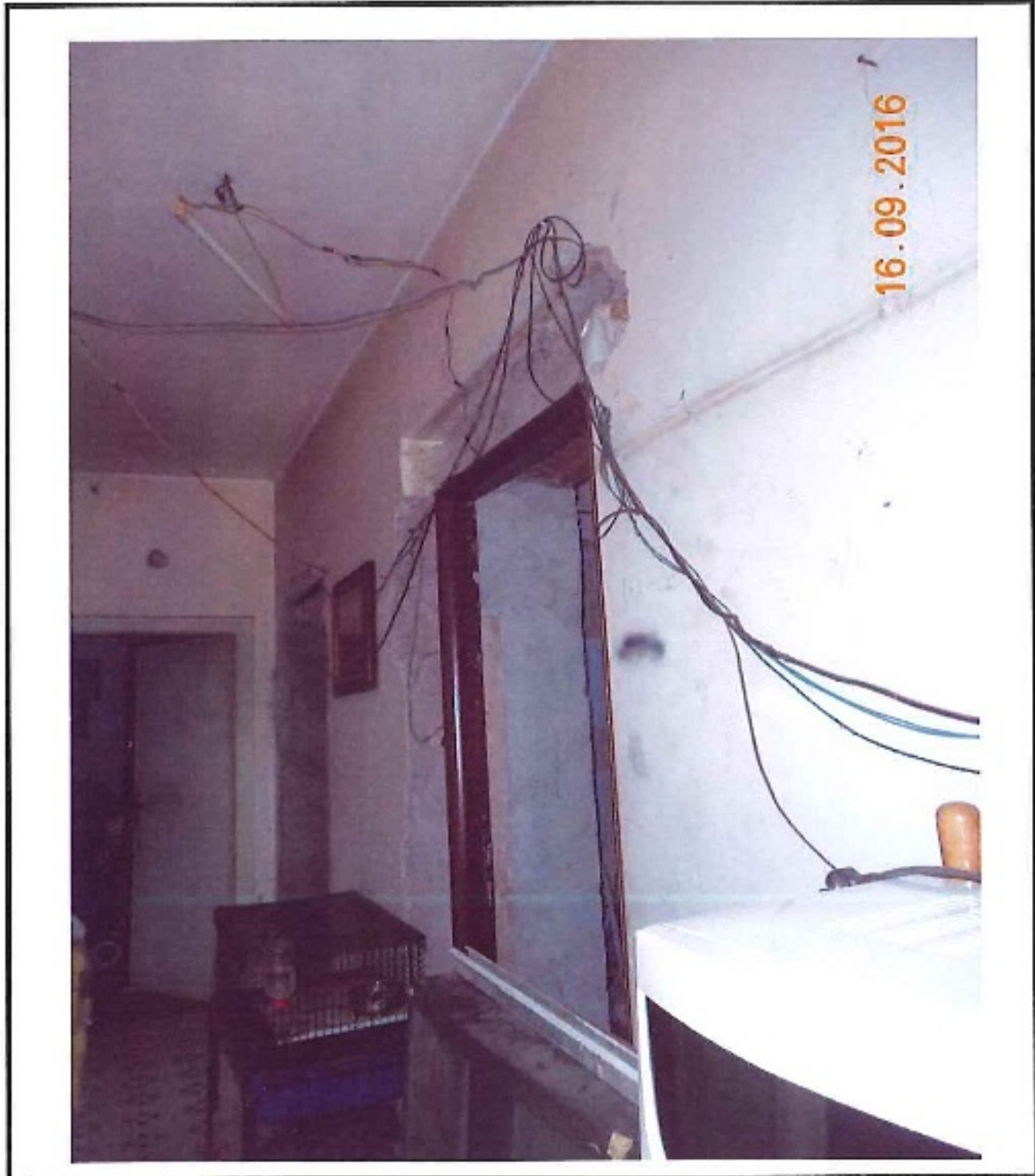
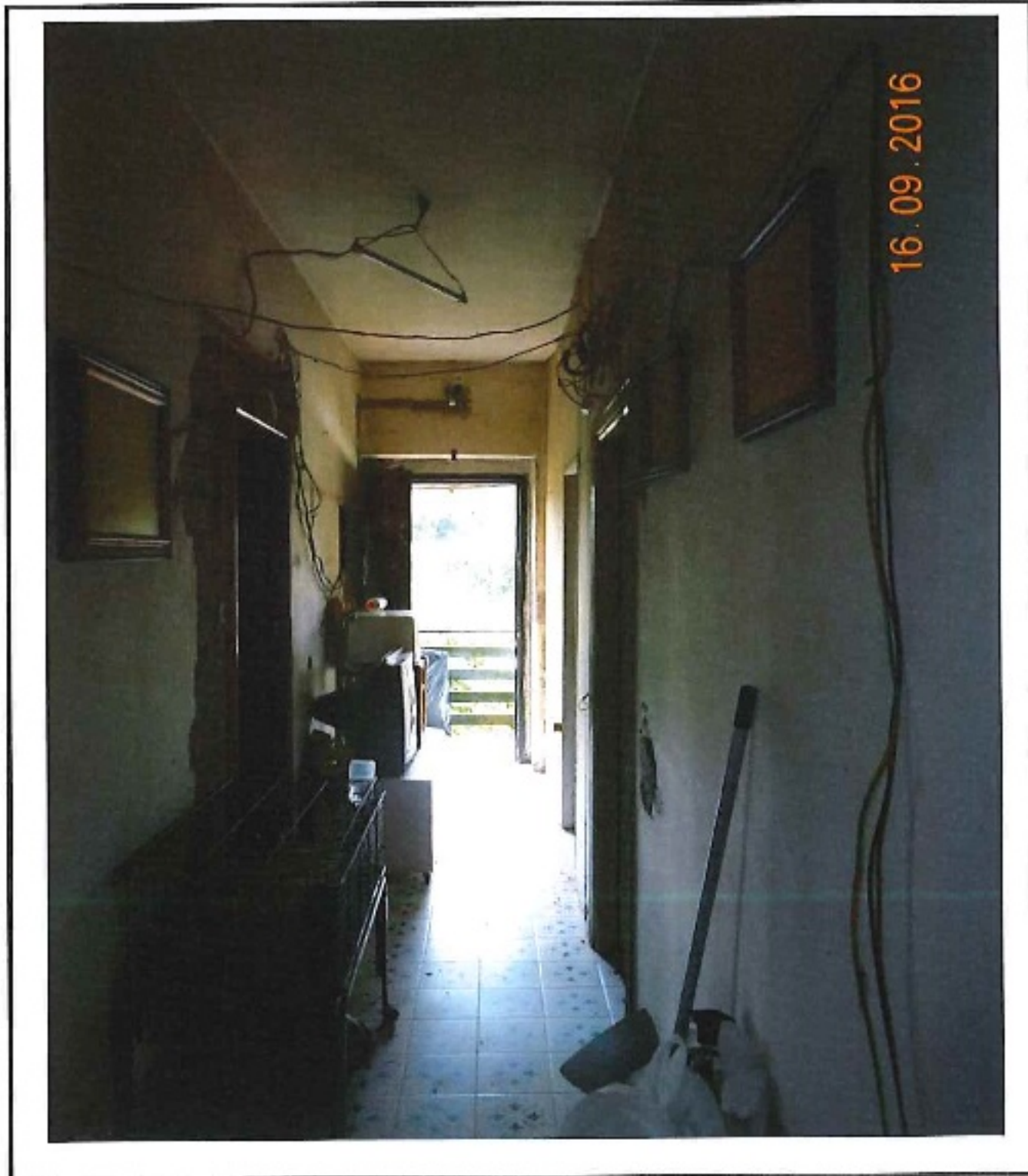

16.09.2016

FOTO N. 10



16.09.2016



FOTO N. 12



16.09.2016

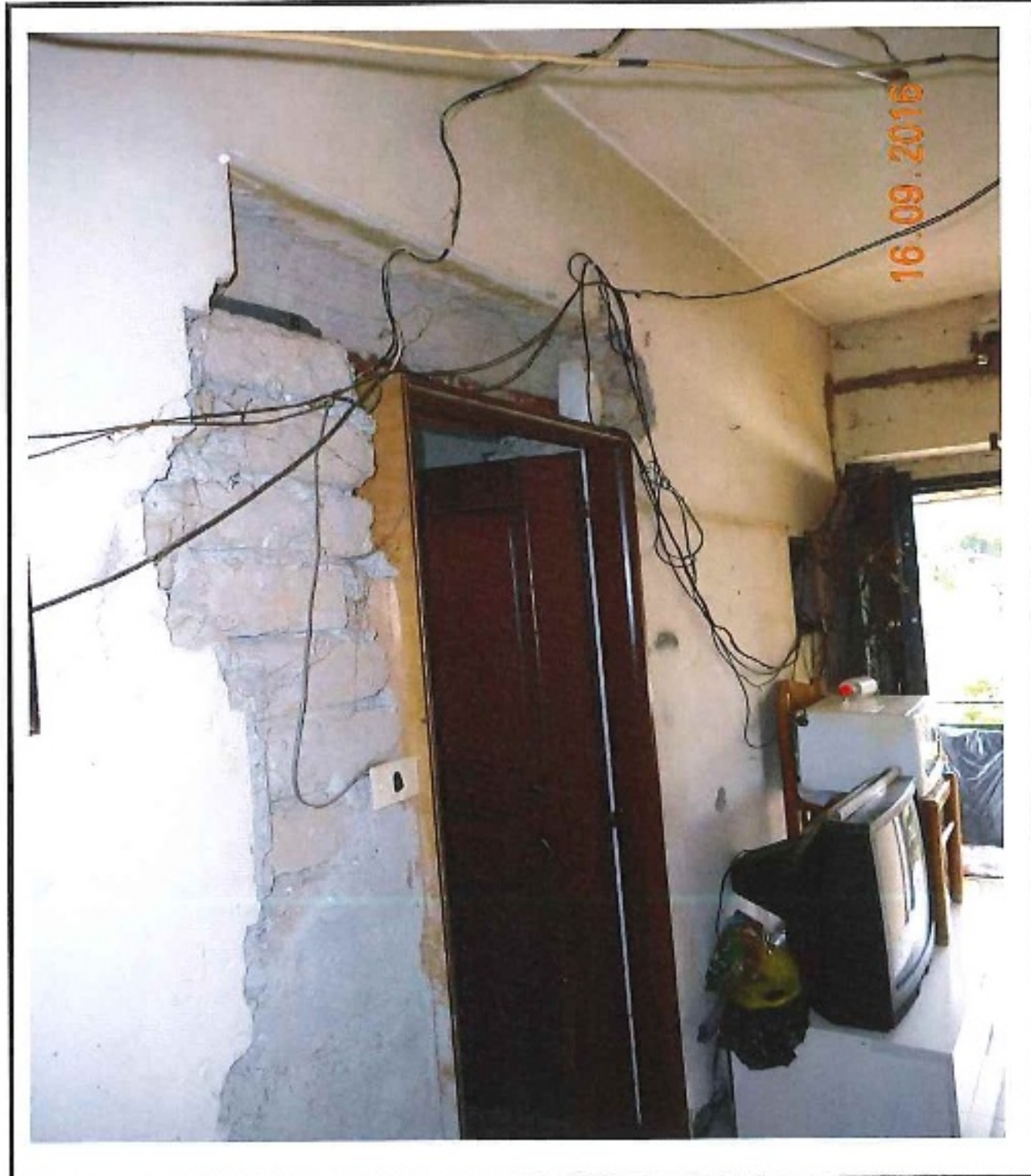

FOTO N. 14

Firmato Da: IACOACCI GIANCARLO Emesso Da: ARUBAPEC S.P.A. NG CA 3 Serial#: 3121ea35ef64859d105792c3c43ba7c4

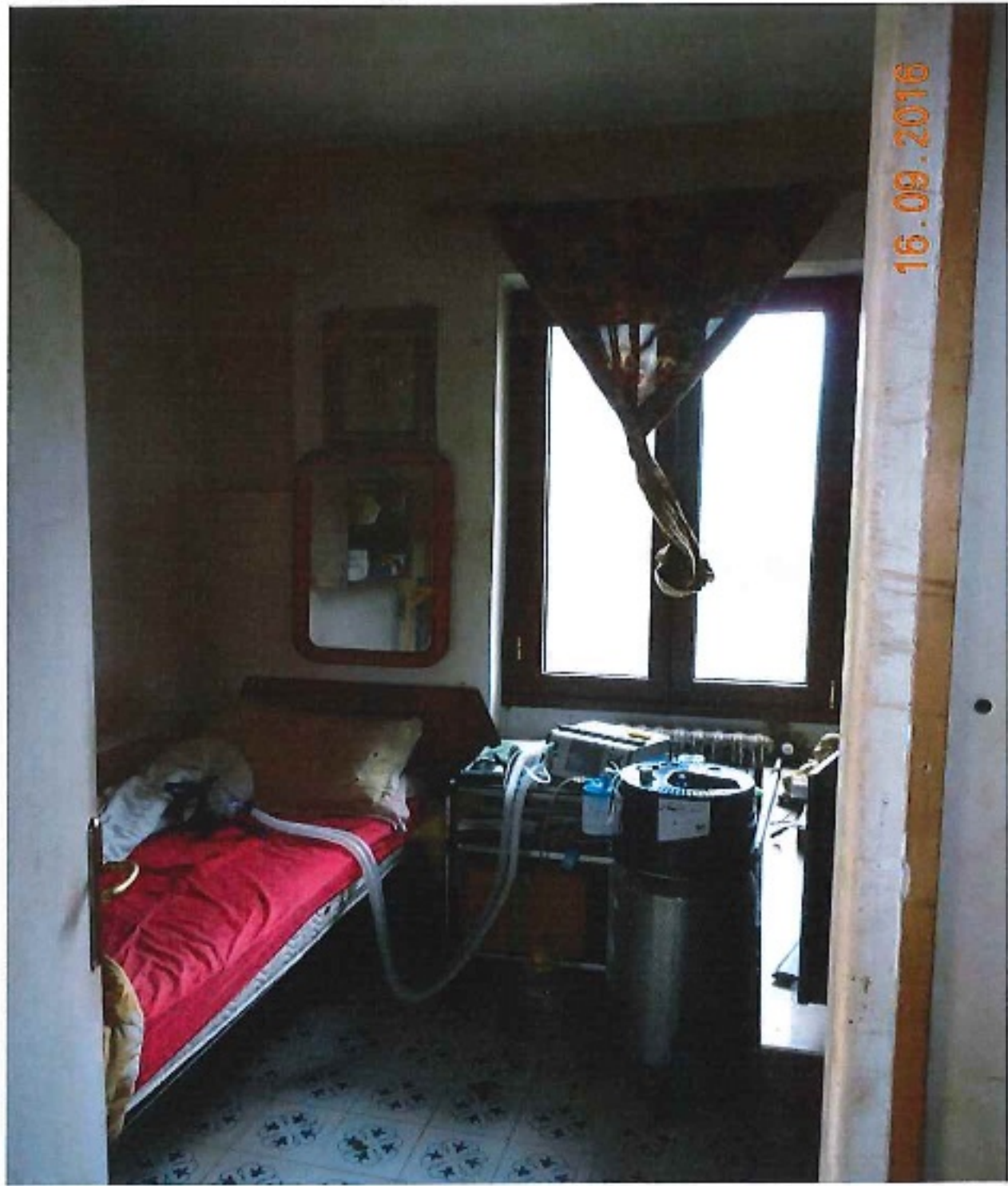

16.09.2016

ALLEGATO

ELABORATO PLANIMETRICO

Compilato da:
Saccoccio Antonio
Iscritto all'albo:
Geometri
Prov. Roma

N. 3183

**Agenzia del Territorio
CATASTO FABBRICATI
Ufficio Provinciale di
Roma**

Comune di Rocca Priora

Protocollo n. RM0354233 del 12/05/2005

Sezione: Foglio: 21

Particella: 1025

Tipo Mappale n.

del

Dimostrazione grafica dei subalterni

Scala 1 : 500

Catasto dei fabbricati - Situazione al 06/10/2016 - Comune di ROCCA PRIORA (RM452) - < Foglio: 21 - Particella: 1025 - Elaborato planimetrico >

Foglio 21 Mappale 1024

Foglio 21 Mappale 643

1025



Sub 504
App Int 1

Foglio 21 Mappale 718

Foglio 21 Mappale 763

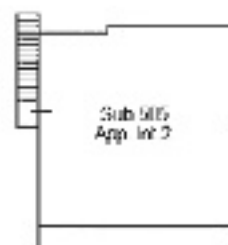

Sub 505
App Int 2

Piano Primo

651

Piano Terra



Ultima planimetria in atti

S.S. Tuscolana

Data: 06/10/2016 - n. T246558 - Richiedente: Telematico

Totale schede: 1 - Formato di acquisizione: A4(210x297) - Formato stampa richiesto: A4(210x297) - Fattore di scala non utilizzabile

**Agenzia del Territorio
CATASTO FABBRICATI
Ufficio Provinciale di
Roma**

Dichiarazione protocollo n. RM0354233 del 12/05/2005

Planimetria di u.i.u. in Comune di Rocca Priora

Via Tuscolana

civ. SC

Identificativi Catastali:

Sezione:

Foglio: 21

Particella: 1025

Subalterno: 505

Compilata da:

Saccoccio Antonio

Iscritto all'albo:

Geometri

Prov. Roma

N. 3183

Scheda n. 1

Scala 1:200

**Abitazione
Piano Primo
Altezza 2,80 ml.**

Distacco Foglio 21 Mappale 1024

Distacco Foglio 21 Mappale 643

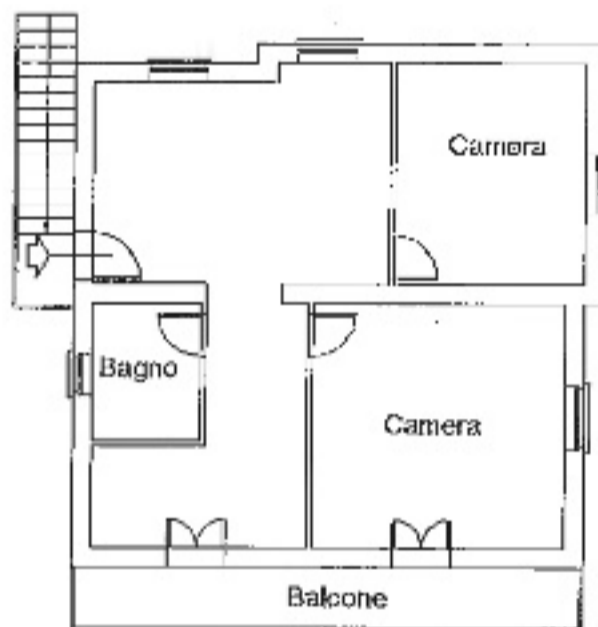

Distacco Foglio 21 Mappale 763

Distacco su Via Tuscolana



Catasto dei Fabbricati - Situazione a: 14/06/2016 - Comune di ROCCA PRIORA (H432) - < Foglio: 21 - Particella: 1025 - Subalterno: 505 - VIA TUSCOLANA n. SC piano: 1 intero: 2;

Ultima planimetria in atti