

Figura 4 l'area condominiale coperta



Figura 5 lo scivolo di accesso alle autorimesse



Figura 6 l'ingresso all'autorimessa



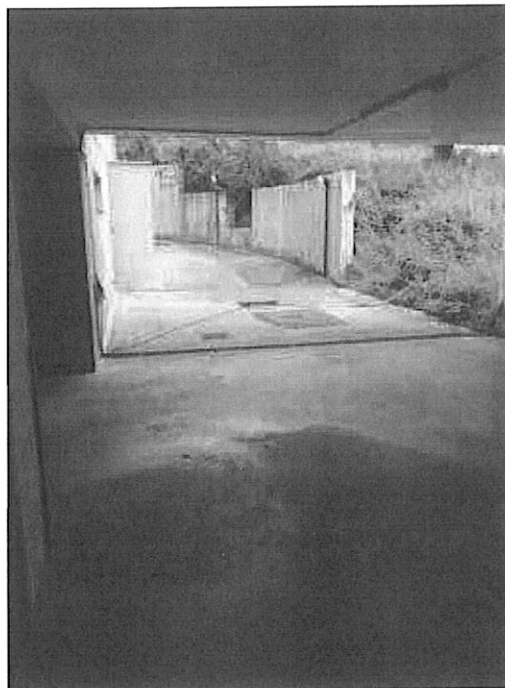

*Figura 1 vista aerea foglio 8 mappale 1306 fonte Stimatrix ForMaps Comune di Santo Stefano di Magra*



*Figura 2 vista dell'edificio da via Cesare Arzelà*



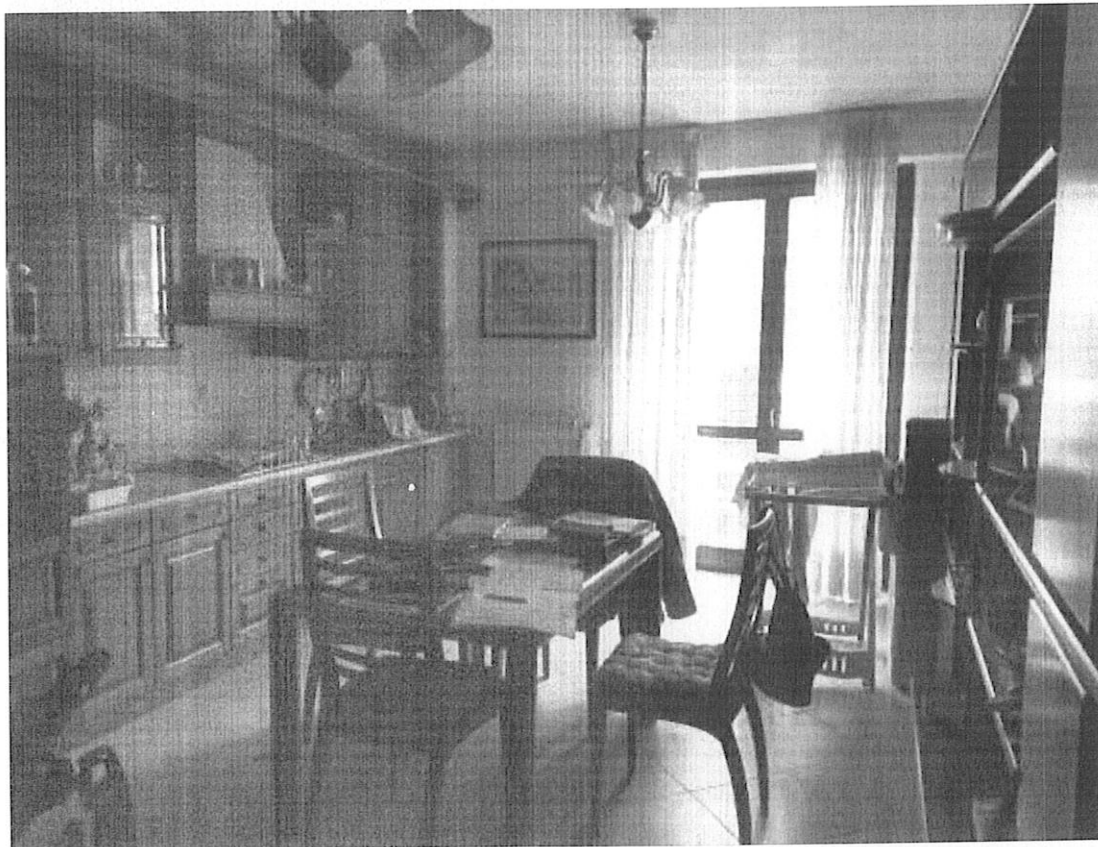

Figura 8 l'ingresso/soggiorno/angolo cottura



Figura 7 il portoncino di ingresso all'abitazione