

**Agenzia del Territorio
CATASTO FABBRICATI
Ufficio Provinciale di
La Spezia**

SR0095541 - 02/05/2007
Planimetria di u.i.u. in Comune di Santo Stefano Di Magra

Via Arzela' civ. SNC

Identificativi Catastali:

Sezione:
Foglio: 8
Particella: 1306
Subalterno: 37

Compilata da:
Cappi Gino

Iscritto all'albo:
Geometri

Prov. La Spezia N. 587

Scheda n. 1 Scala 1:100

SUB. 37

PIANO SECONDO

H = 2,70 ml.

ALLEGATO 2

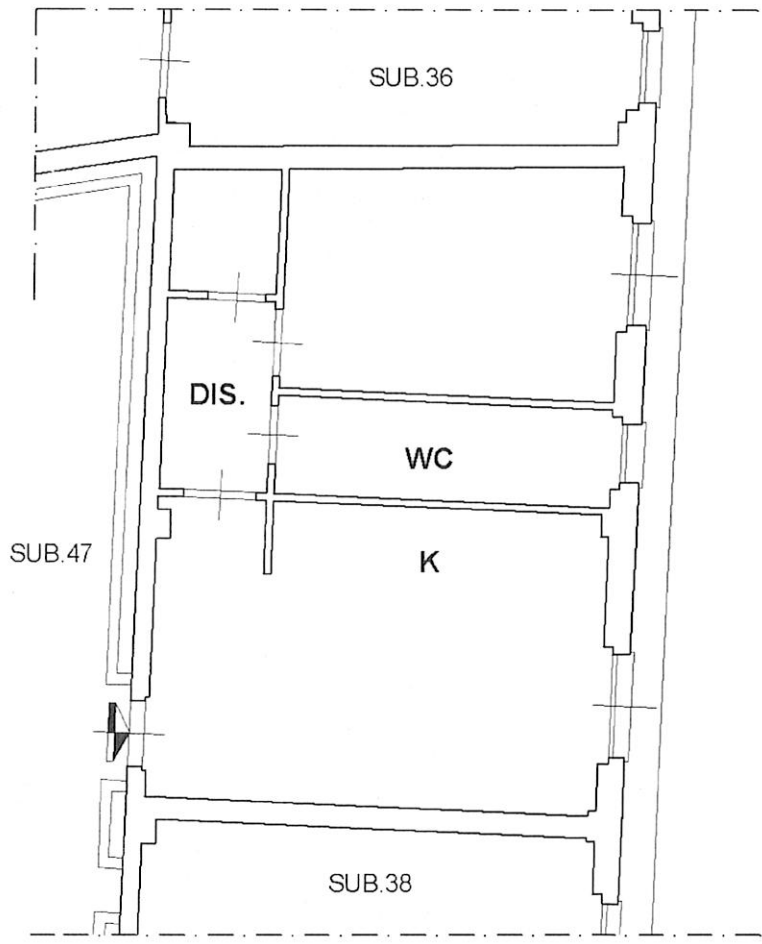

ORIENTAMENTO

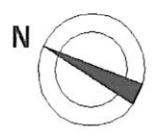

Ultima planimetria in atti

Catasto dei Fabbricati - Situazione al 02/04/2024 - Comune di SANTO STEFANO DI MAGRA(1363) - < Foglio 8 - Particella 1306 - Subalterno 37 >
 Firmato Da: **FRANCESCO ZERMANI** Entresso Da: **NAMIRIAL CA FIRMA QUALIFICATA** Serial#: 2cc04632d4f2c474



**Agenzia del Territorio
CATASTO FABBRICATI
Ufficio Provinciale di
La Spezia**

Dichiarazione protocollo n. SP0095541 del 03/05/2007

Planimetria di u.i.u. in Comune di Santo Stefano Di Magra

Via Arzela'

civ. SNC

Identificativi Catastali:

Sezione:

Foglio: 8

Particella: 1306

Subalterno: 17

Compilata da:
Cappi Gino

Iscritto all'albo:
Geometri

Prov. La Spezia

N. 587

Scheda n. 1

Scala 1:100

SUB. 17

PIANO 1 SOTTOSTRADA

H = 2,50 ml.

ALLEGATO 3

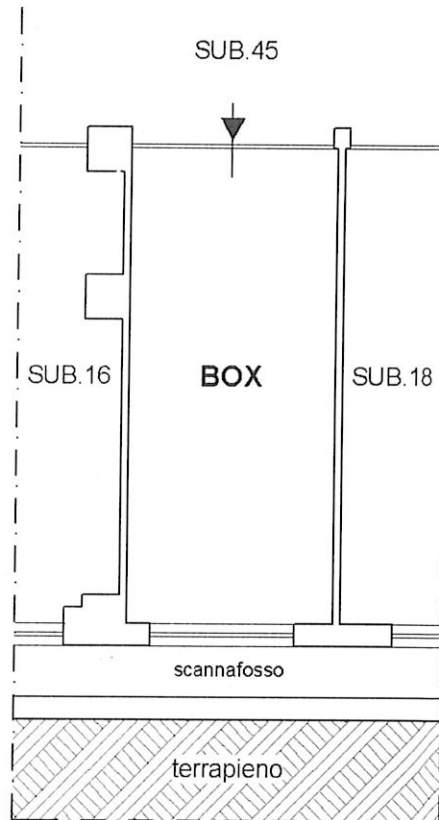

ORIENTAMENTO



Ultima planimetria in atti

Data: 02/04/2024 - n. T271579 - Richiedente: FRGGMN59S61E463S

Totale schede: 1 - Formato di acquisizione: A4(210x297) - Formato stampa richiesto: A4(210x297)

