

# LOTTO N. 3

1

**Agenzia del Territorio**  
**CATASTO FABBRICATI**  
Ufficio Provinciale di  
Terni

Dichiarazione protocollo n. TR0084984 del 09/12/2004

Planimetria di u.i.u. in Comune di Terni

Sabbioni

civ.

Identificativi Catastali:

Sezione:  
Foglio: 101  
Particella: 534  
Subalterno: 22

Compilata da:  
Viali Simone

Iscritto all'albo:  
Geometri

Prov. Terni

N. 1061

Scheda n. 1

Scala 1:200

VIA ALDO BARTOCCI n. 10 n. 12 piano: 2;  
CANTIERE DI LAVORO - Comune di SABBIANO SICURTÀ - Foglio: 101 Particella: 534 - Subalterno: 22

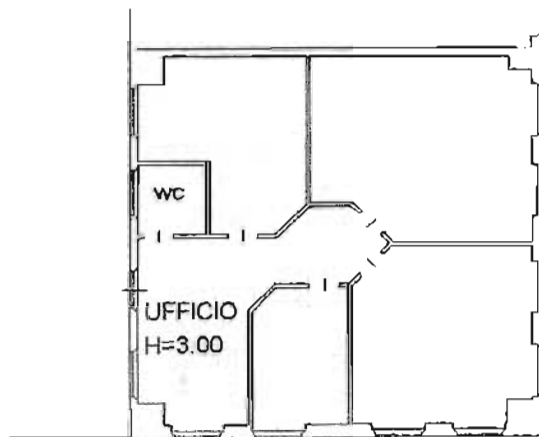

NORD



# PIANO SECONDO

1:200

Ultima Planimetria in atti

Lomoro Riccardo  
Iscritto all'albo:  
Geometri  
Prov. Terni N. 637

**CATASTO FABBRICATI**  
Ufficio Provinciale di  
Terni

Comune di Terni  
Sezione: Foglio: 101 Particella: 617  
Protocollo n. TR0037755 del 20/05/2016  
Tipo Mappale n. del  
Dimostrazione grafica dei subalterni Scala 1 : 500

Catasto dei fabbricati - Situazione al 27/09/2016 - Comune di Terni (LI17) - < Foglio: 101 Particella: 617 - Elaborato planimetrico

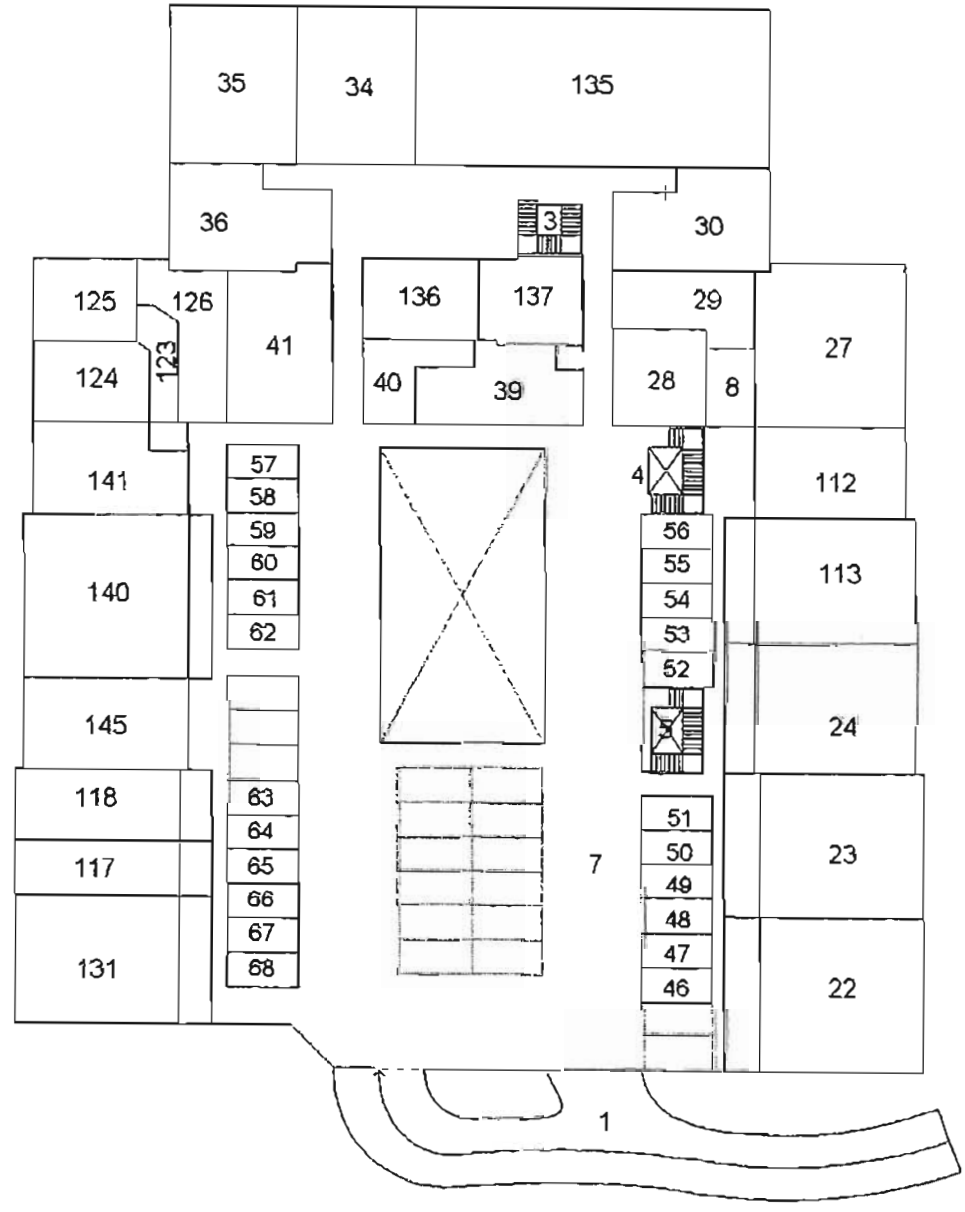

**PIANO SECONDO**

Ultima Planimetria in atti

Data: 27/09/2016 - n. TR0060555 - Richiedente  
Foglio 3 di 3 - Formato di acq.: A4(210x297) - Fatt. di scala: 1:1



LEGENDA  
F. 101 PART. 617 SUB 22

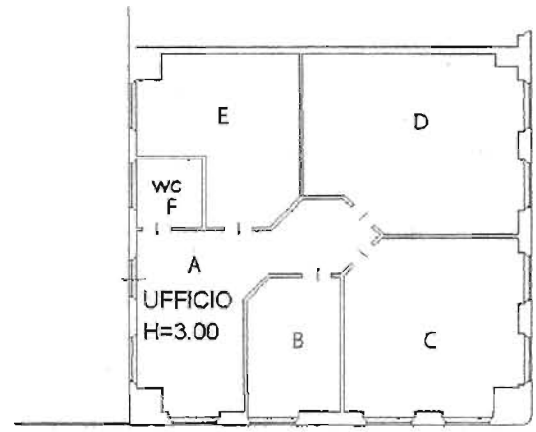

h=2.80 mt

NORD

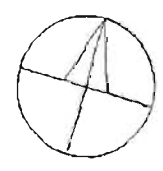

PIANO SECONDO

1:200

# LOTTO N. 4



**Agenzia del Territorio  
CATASTO FABBRICATI  
Ufficio Provinciale di  
Terni**

Dichiarazione protocollo n. TR0084984 del 09/12/2004

Planimetria di u.i.u. in Comune di Terni

Sabbioni

oiv.

Identificativi Catastali:

Sezione:

Foglio: 101

Particella: 534

Subalterno: 28

Compilata da:

Viali Simone

Iscritto all'albo:

Geometri

Prov. Terni

N. 1061

Scheda n. 1

Scala 1:200

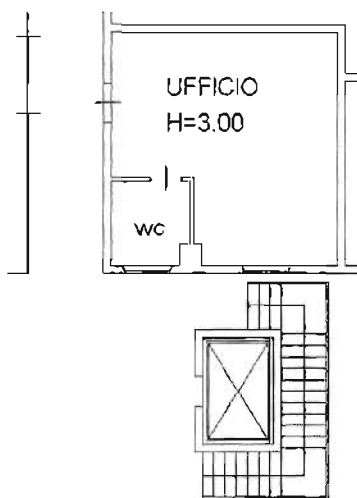

NORD

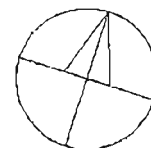

# PIANO SECONDO

1:200

Catasto dei fabbricati - Situazione al 02/02/2016 - Comune di TERNI (LT17) - < Foglio: 101 Particella: 534 - Subalterno 28 >  
VIA ALDO BARTOCCI n. 10 n. 12 piano: 2;

Ultima Planimetria in atti

Lomoro Riccardo  
Iscritto all'albo:  
Geometri  
Prov. Terni N. 637

**CATASTO FABBRICATI**  
Ufficio Provinciale di  
Terni

Comune di Terni  
Sezione: Foglio: 101 Particella: 617  
Dimostrazione grafica dei subalterni

Protocollo n. TR0037755 del 20/05/2016  
Tipo Mappale n. del  
Scala 1 : 500

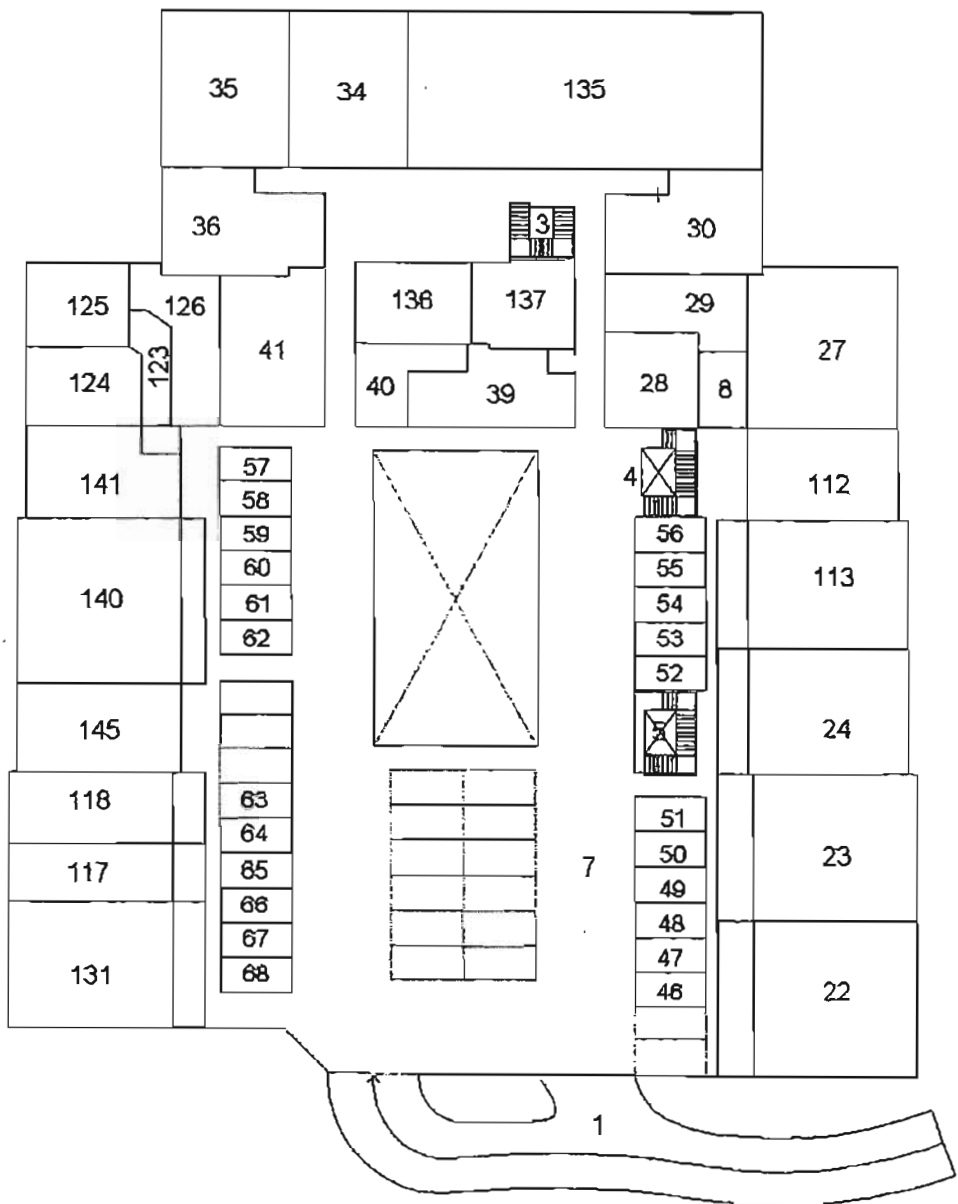

**PIANO SECONDO**

Ultima Planimetria in atti

Data: 27/09/2016 - n. TR0060555 - Richiedente  
Foglia 3 di 3 - Formato di acq.: A4(210x297) - Fatt. di scala: 1:1



Catasto dei fabbricati - Situazione al 27/09/2016 - Comune di Terni (LIIT) - Foglio: 101 Particella: 617 - Elaborato Planimetria

LEGENDA  
F. 101 PART. 617 SUB 28

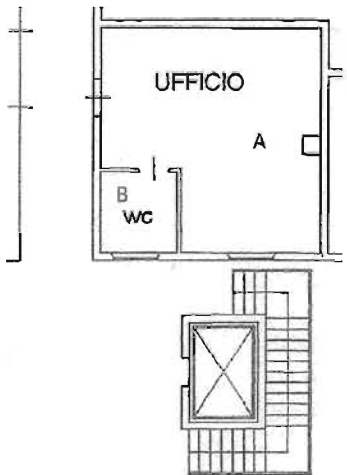

h=2.75 mt

NORD

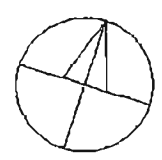

PIANO SECONDO

1:200

# LOTTO N. 5

**Agenzia del Territorio  
CATASTO FABBRICATI  
Ufficio Provinciale di  
Terni**

Dichiarazione protocollo n. TR0005271 del 17/01/2012

Planimetria di u.i.u. in Comune di Terni

VIA ALDO BARTOCCI

civ. 12

Identificativi Catastali:

Sezione:

Foglio: 101

Particella: 617

Subalterno: 39

Compilata da:

LOMORO RICCARDO

Iscritto all'albo:  
Geometri

Prov. Terni

N. 637

Scheda n. 1

Scala 1:200

**PIANO SECONDO**

H = 3.00

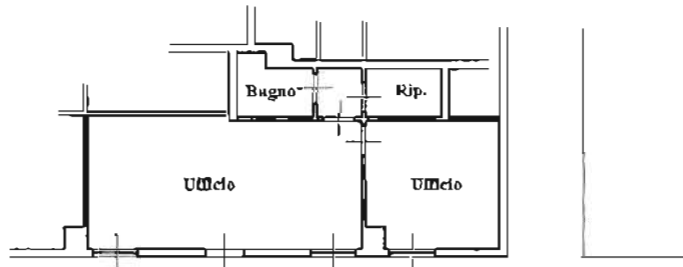

Catasto dei Fabbricati - Situazione al 02/02/2016 - Comune di TERNI (LT177) - < Foglio: 101 Particella: 617 - Subalterno 39 >  
VIA ALDO BARTOCCI n. 12 piano: 2;

Ultima Planimetria in atti



Lomoro Riccardo  
Iscritto all'albo:  
Geometri  
Prov. Terni N. 637

**CATASTO FABBRICATI**  
Ufficio Provinciale di  
Terni

Comune di Terni Protocollo n. TR0037755 del 20/05/2016  
Sezione: Foglio: 101 Particella: 617 Tipo Mappale n. del  
Dimostrazione grafica dei subalterni Scala 1 : 500

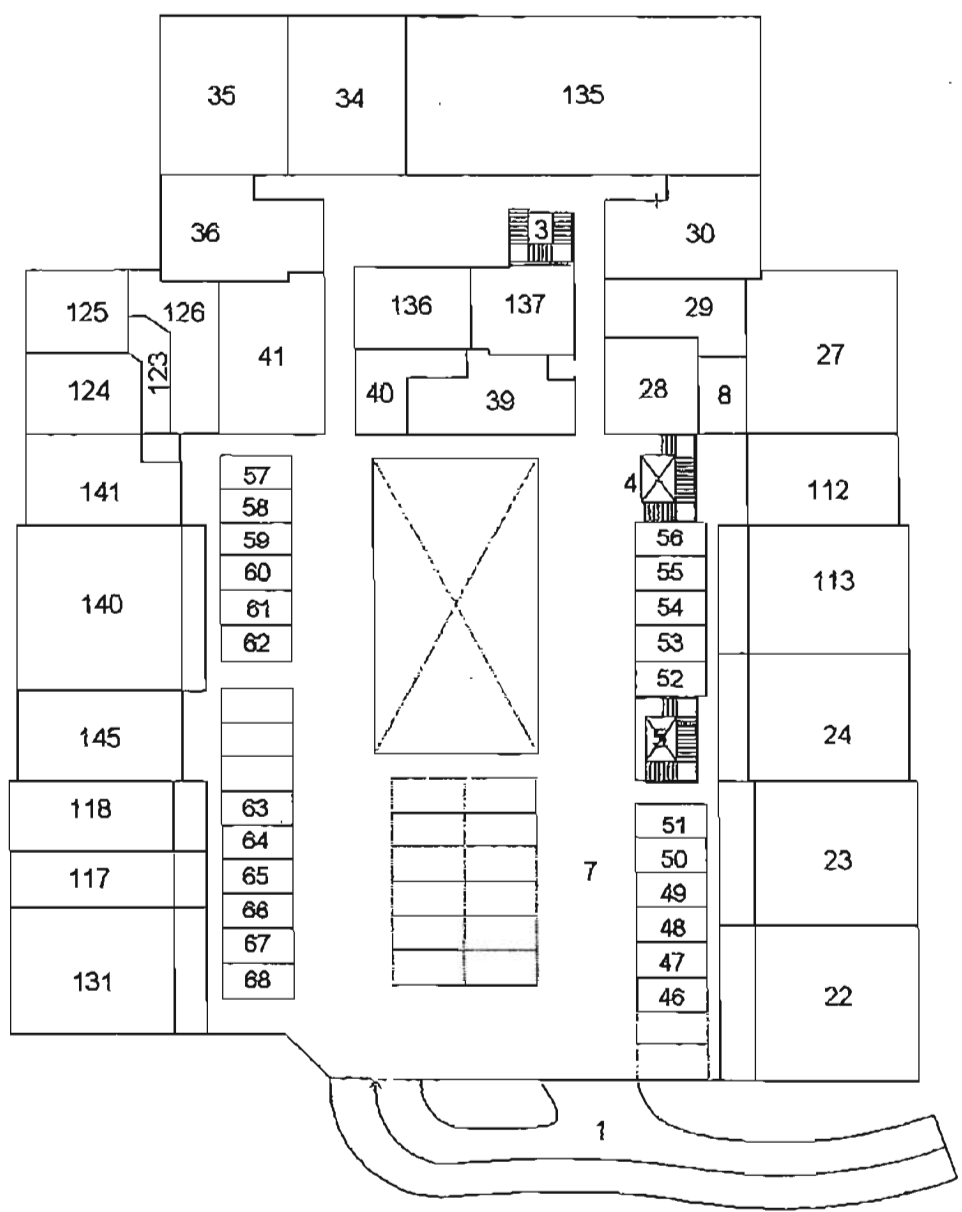

CATASTO DEI FABBRICATI - SITUAZIONE AL 27/09/2016 - COMUNE DI TERNI (LIT) - < Foglio: 101 Particella: 617 - Elaborato Planimetria

**PIANO SECONDO**

Ultima Planimetria in atti

Data: 27/09/2016 - n. TR0060555 - Richiedente  
Foglia 3 di 3 - Formato di acq.: A4(210x297) - Fott. di scala: 1:1



LEGENDA

F. 101 PART. 617 SUB 39

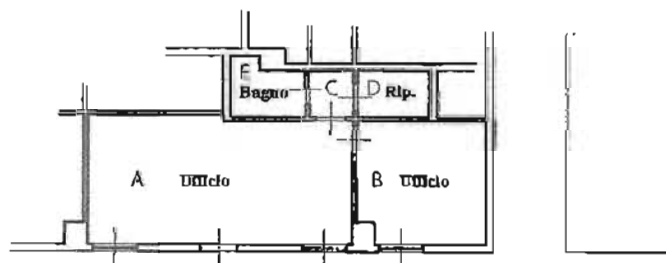

h=2.75 mt



PIANO SECONDO

1:200

# LOTTO N. 6

**Agenzia del Territorio**  
**CATASTO FABBRICATI**  
Ufficio Provinciale di  
Terni

Dichiarazione protocollo n. TR0084984 del 09/12/2004

Planimetria di u.i.u. in Comune di Terni

Sabbioni

oiv.

Identificativi Catastali:

Sezione:  
Foglio: 101  
Particella: 534  
Subalterno: 40

Compilata da:  
Viali Simone

Iscritto all'albo:  
Geometri

Prov. Terni

N. 1061

Scheda n. 1

Scala 1:200

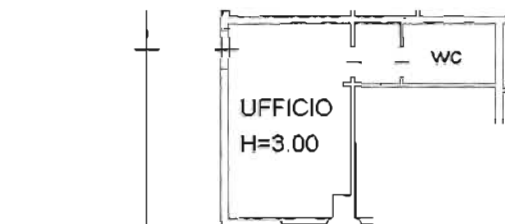

NORD

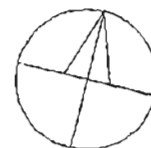

# PIANO SECONDO

1:200

Catasto dei Fabbricati - Situazione al 02/02/2016 - Comune di TERNI (L1177) - Foglio: 101 Particella: 534 - Subalterno 40 - VIA ALDO BARTOCCI n. 10 n. 12 piano: 2;

Ultima Planimetria in atti

Lomoro Riccardo  
Iscritto all'albo:  
Geometri  
Prov. Terni N. 637

**CATASTO FABBRICATI**  
Ufficio Provinciale di  
Terni

Comune di Terni  
Fogione: Foglio: 101 Particella: 617  
Protocollo n. TR0037755 del 20/05/2016  
Tipo Mappale n. del  
Dimostrazione grafica dei subalterni Scala 1 : 500

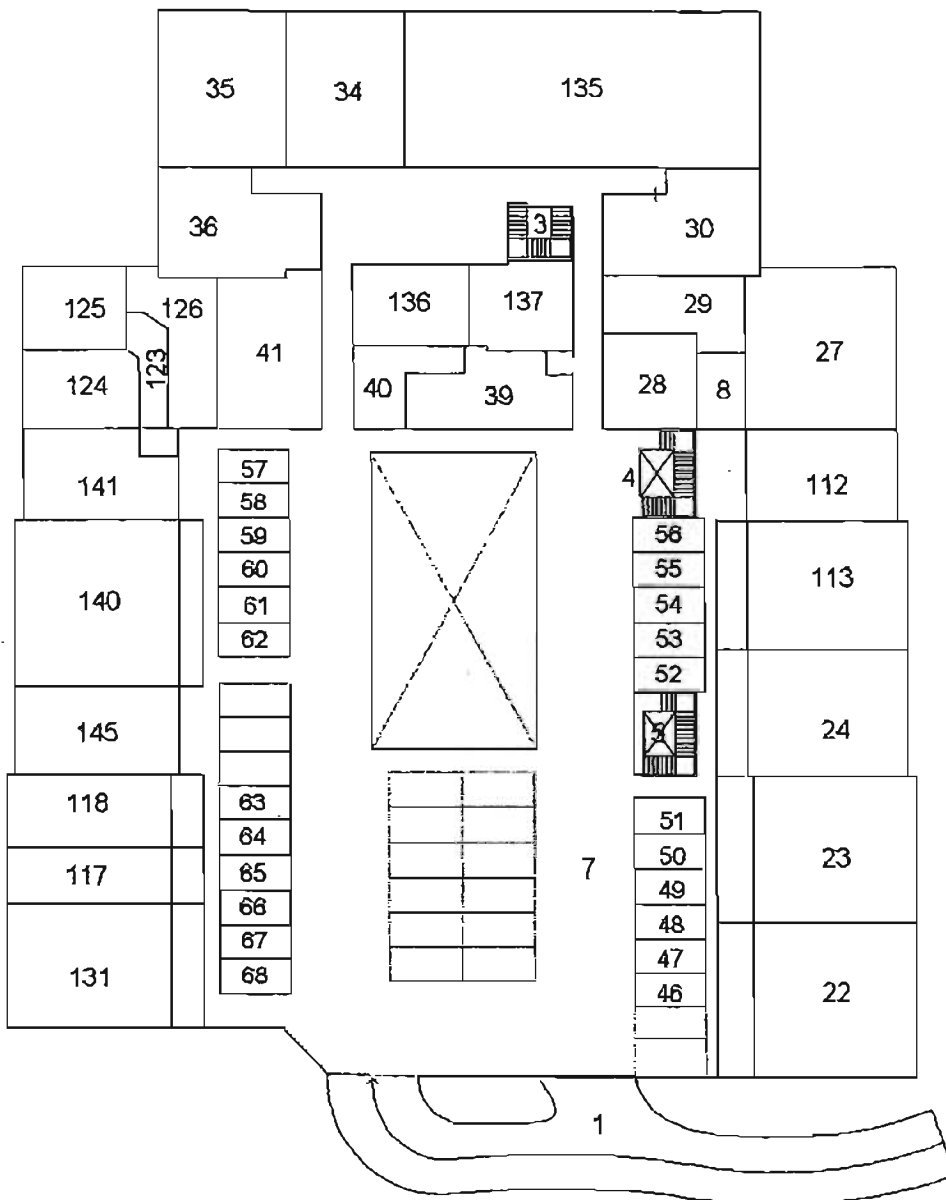

**PIANO SECONDO**

Ultima Planimetria in atti

Data: 27/09/2016 - n. TR0060555 - Richiedente  
Fog. 3 di 3 - Formato di acq.: A4(210x297) - Fatt. di scale: 1:1



CATASTO DEI FABBRICATI - SITUAZIONE AL 27/09/2016 - COMUNE DI TERNI (TR) - < FOGLIO: 101 PARTICELLA: 617 - ELABORATO PLANIMETRICO

LEGENDA  
F. 101 PART. 617 SUB 40

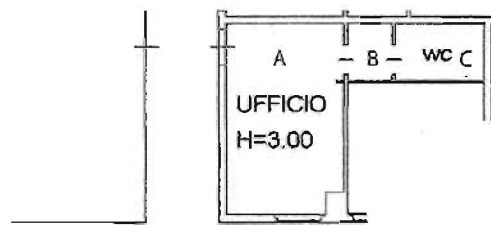

h=2.75 mt

NORD

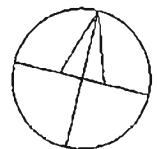

PIANO SECONDO

1:200

# LOTTO N. 8

Dichiarazione protocollo n. TR0041517 del 01/06/2015

Planimetria di u.i.u. in Comune di Terni

Via Aldo Bartocci

civ. 10-12



**Agenzia delle Entrate**  
**CATASTO FABBRICATI**  
Ufficio Provinciale di  
Terni

Identificativi Catastali:

Sezione:

Foglio: 101

Particella: 617

Subalterno: 140

Compilata da:

Lomoro Riccardo

Iscritto all'albo:

Geometri

Prov. Terni

N. 00637

Scheda n. 1

Scala 1:200

Catasto dei Fabbricati - Situazione al 04/02/2016 - Comune di TERNI (LT11) - < Foglio: 101 Particella: 617 - Subalterno 140 ->  
VIA ALDO BARTOCCI n. 10 n. 12 piano: 2;

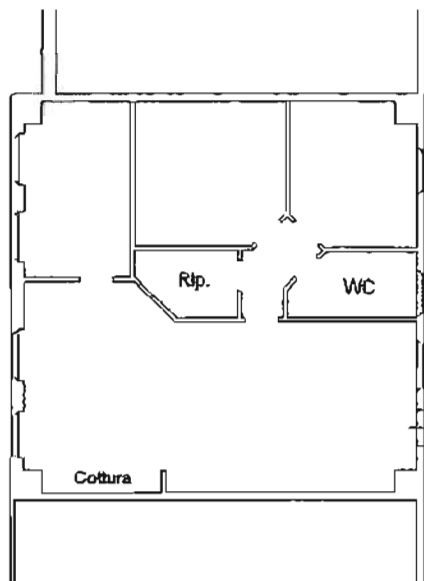

PIANO SECONDO

H=3.00



Ultima Planimetria in atti

Compilato da:  
Lomoro Riccardo  
Isoritto all'albo:  
Geometri  
Prov. Terni N. 00637

**CATASTO FABBRICATI**  
Ufficio Provinciale di  
Terni

Comune di Terni  
Sezione: Foglio: 101 Particella: 617  
Protocollo n. TR0041517 del 01/06/2015  
Tipo Mappale n. del  
Dimostrazione grafica dei subalterni Scala 1 : 500

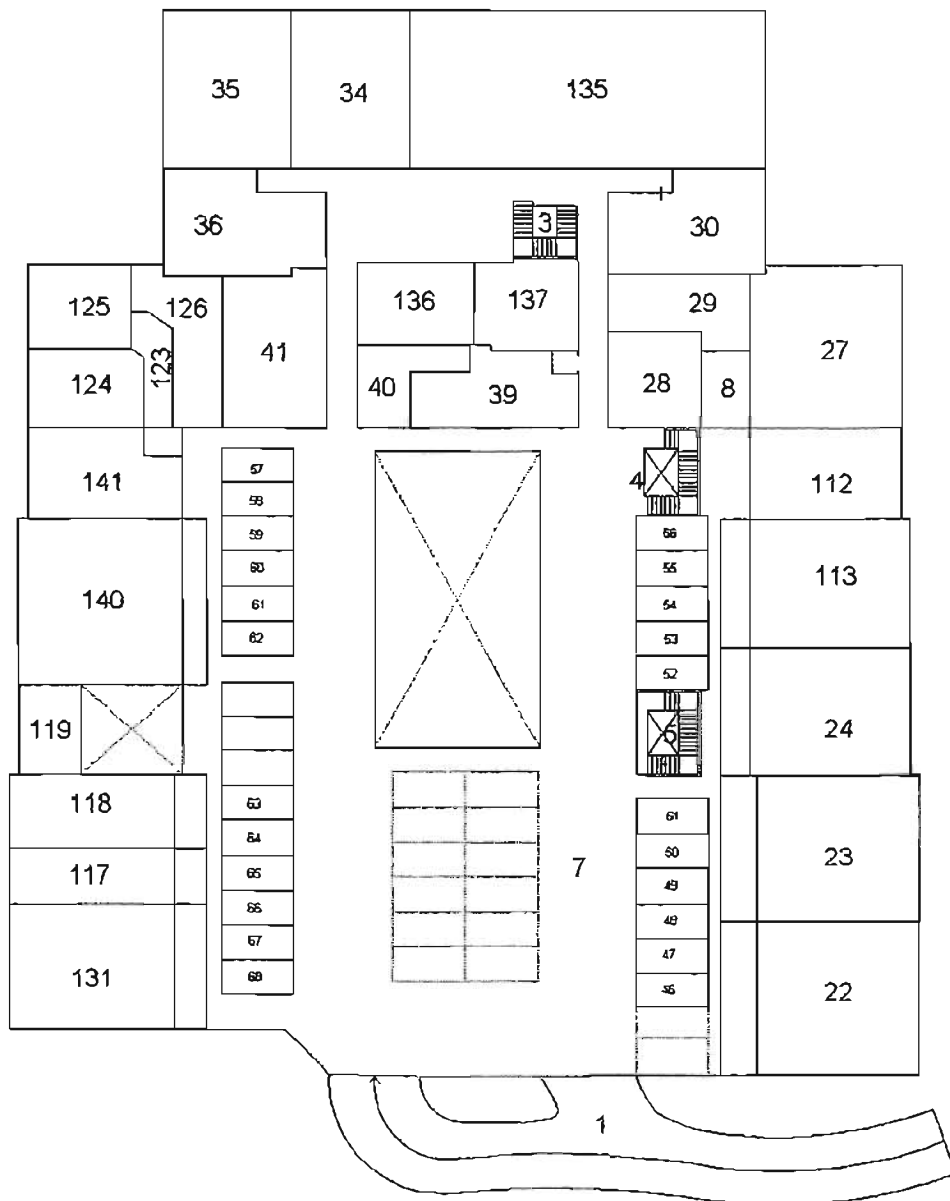

Catasto dei fabbricati - Situazione al 05/02/2016 - Comune di Terni (LI17) - < Foglio: 101 Particella: 617 - Elaborato planimetrico

**PIANO SECONDO**

Ultima Planimetria in atti

Data: 05/02/2016 - n. TR0013212 - Richiedente ING CARDAIO  
Scheda 3 di 3 - Formato di acq.: A4(210x297) - Fatt. di scala: 1:1



# LEGENDA E STATO DI FATTO

F. 101 PART. 617 SUB 140

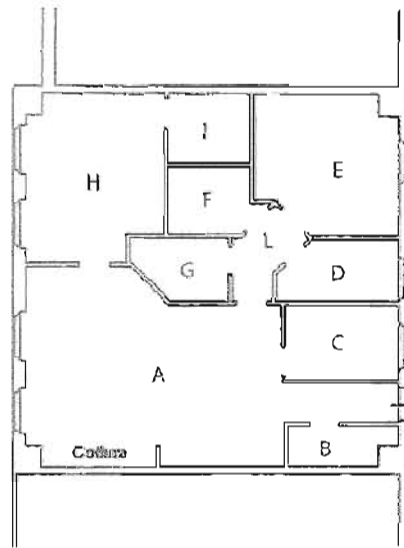

h= 2,75m



PIANO SECONDO

1:200

# LOTTO N. 11

1

**Agenzia del Territorio  
CATASTO FABBRICATI  
Ufficio Provinciale di  
Terni**

Planimetria di u.i.u. in Comune di Terni

VIA BARTOCCI

civ. 10-12

Identificativi Catastali:

Sezione:

Foglio: 101

Particella: 617

Subalterno: 90

Compilata da:

VIALI SIMONE

Iscritto all'albo:

Geometri

Prov. Terni

N. 1061

Scheda n. 1

Scala 1:200

PIANO PRIMO

H=3.00

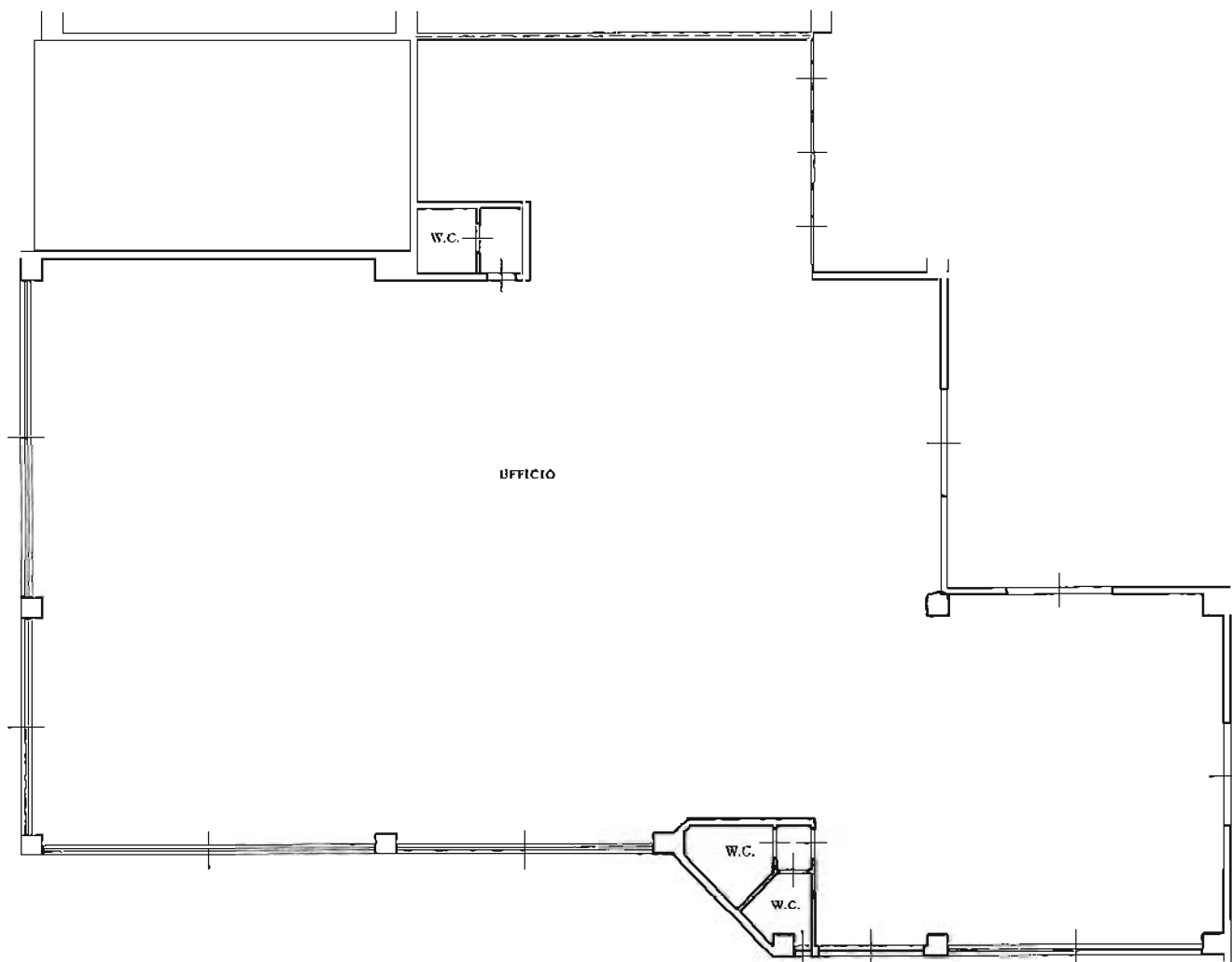

Catasto dei fabbricati - Situazione al 02/02/2016 - Comune di TERNI (LT17) - < Foglio: 101 Particella: 617 - Subalterno 90 >  
VIA ALDO BARTOCCI n. 10 n. 12 piano: 1;

Ultima Planimetria in atti



**Agenzia del Territorio  
CATASTO FABBRICATI  
Ufficio Provinciale di  
Terni**

Planimetria di u.i.u. in Comune di Terni

VIA BARTOCCI A.

civ. 10-12

Identificativi Catastali:

Sezione:

Foglio: 101

Particella: 617

Subalterno: 120

Compilata da:

LOMBRO RICCARDO

Iscritto all'albo:

Geometri

Prov. Terni

N. 637

Scheda n. 1

Scala 1:200

Catastro dei Fabbricati - Simulazione al 02/02/2016 - Comune di TERNI(L117) - < Foglio: 101 Particella: 617 - Subalterno 120 >  
VIA ALDO BARTOCCI n. 10 n. 12 piano: 1;

**PIANO PRIMO**

H=3.00

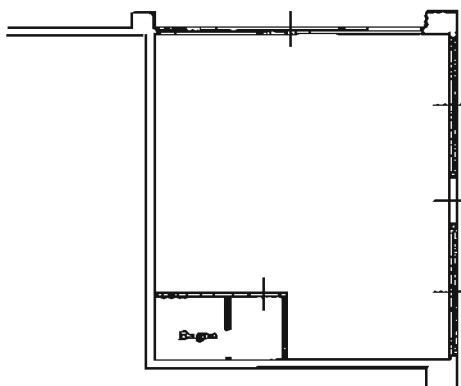

Ultima Planimetria in atti

Data: 02/02/2016 - n. TR0012156 - Richiedente ING CARDAIO LUCIO  
Tot. schede: 1 Formato di acq.: A4(210x297) Fatt. di scala: 1:1



**ELABORATO PLANIMETRICO**

Compilato da:  
**Formichetti Federico**

Iscritto all'albo:  
**Geometri**

Prov. **Terni**

N. **832**

**Agenzia delle Entrate  
CATASTO FABBRICATI  
Ufficio Provinciale di  
Terni**

Comune di **Terni**

Protocollo n. TR0037755 del 20/05/2016

Sezione: Foglio: **101**

Particella: **617**

Tipo Mappale n. del

Dimostrazione grafica dei subalterni

Scala 1 : 500

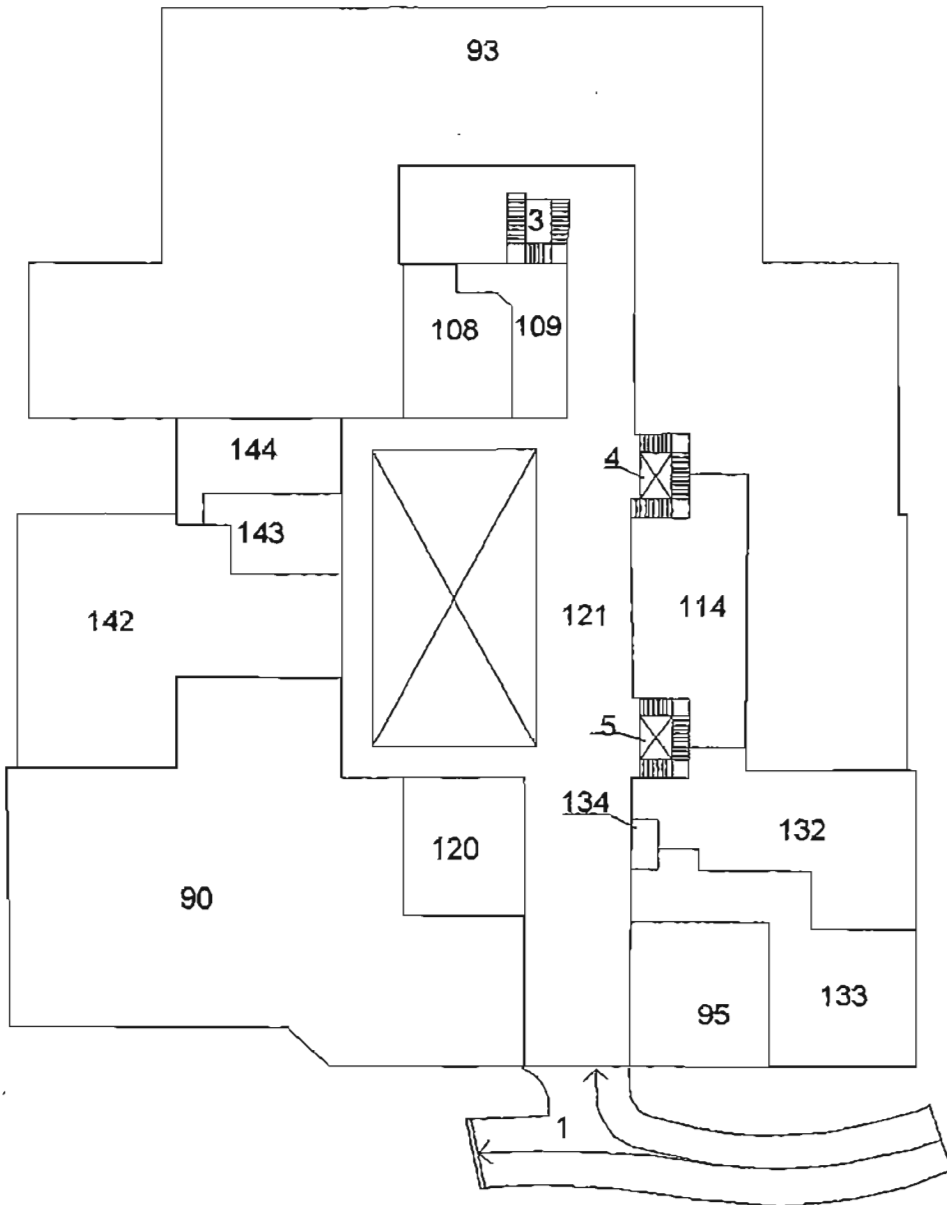

**PIANO PRIMO**

Ultima Planimetria in atti

Catasto dei Fabbricati - Situazione al 27/09/2016 - Comune di TERNI (LT) - < Foglio: 101 Particella: 617 - Elaborato planimetrico

SITUAZIONE DI FATTO - LEGENDA  
F. 101 PART. 617 SUB 90 + 120

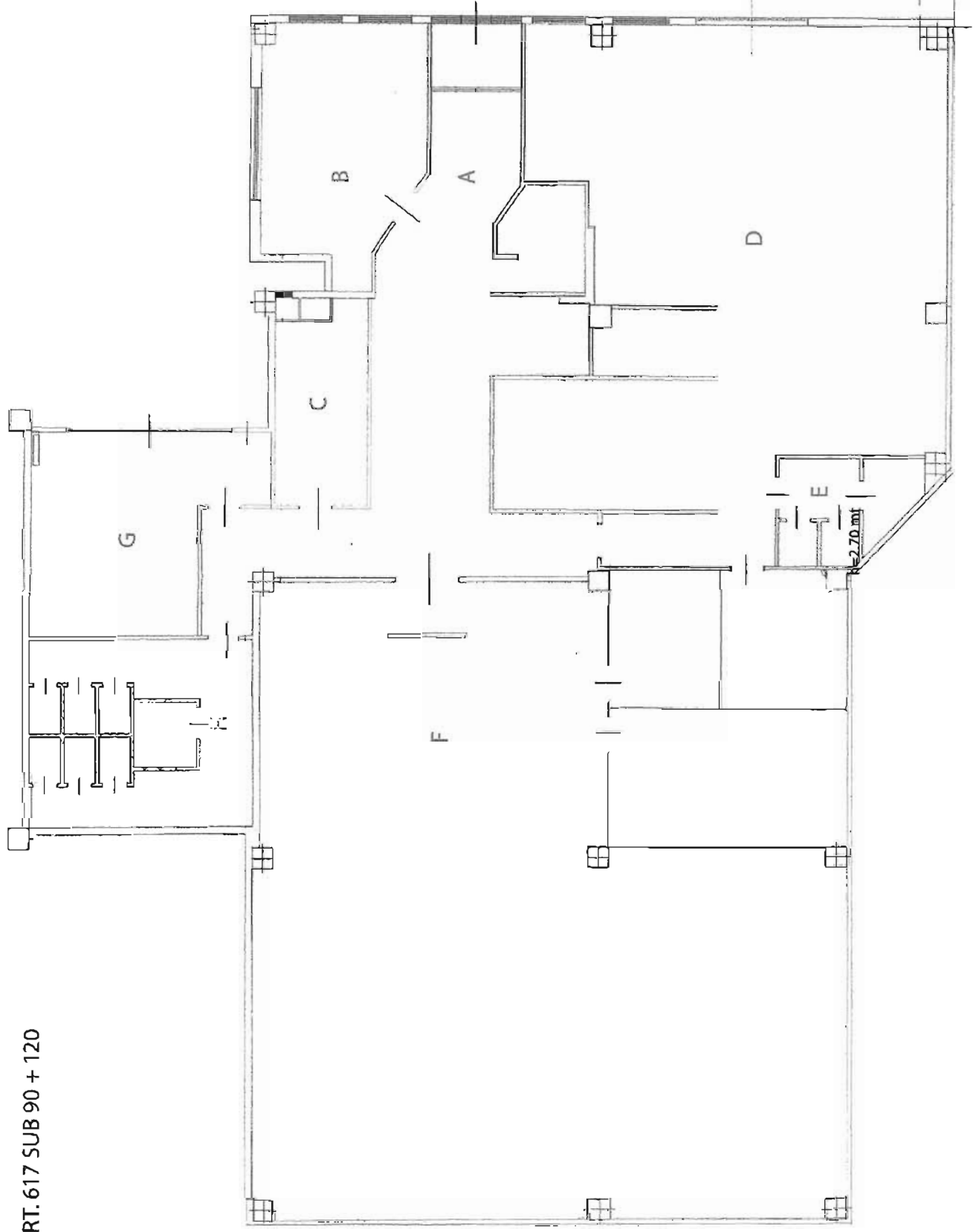

ANO PRIMO

1:100

4

# LOTTO N. 12

Dichiarazione protocollo n. TR0056369 del 31/08/2006

1

**Agenzia del Territorio  
CATASTO FABBRICATI  
Ufficio Provinciale di  
Terni**

Planimetria di u.i.u. in Comune di Terni

VIA BARTOCCI

civ.

**Identificativi Catastali:**

Sezione:  
Foglio: 101  
Particella: 617  
Subalterno: 93

Compilata da:  
VIALI SIMONE

Iscritto all'albo:  
Geometri

Prov. Terni

N. 1061

Scheda n. 1

Scala 1:500

PIANO PRIMO

H = 3.00

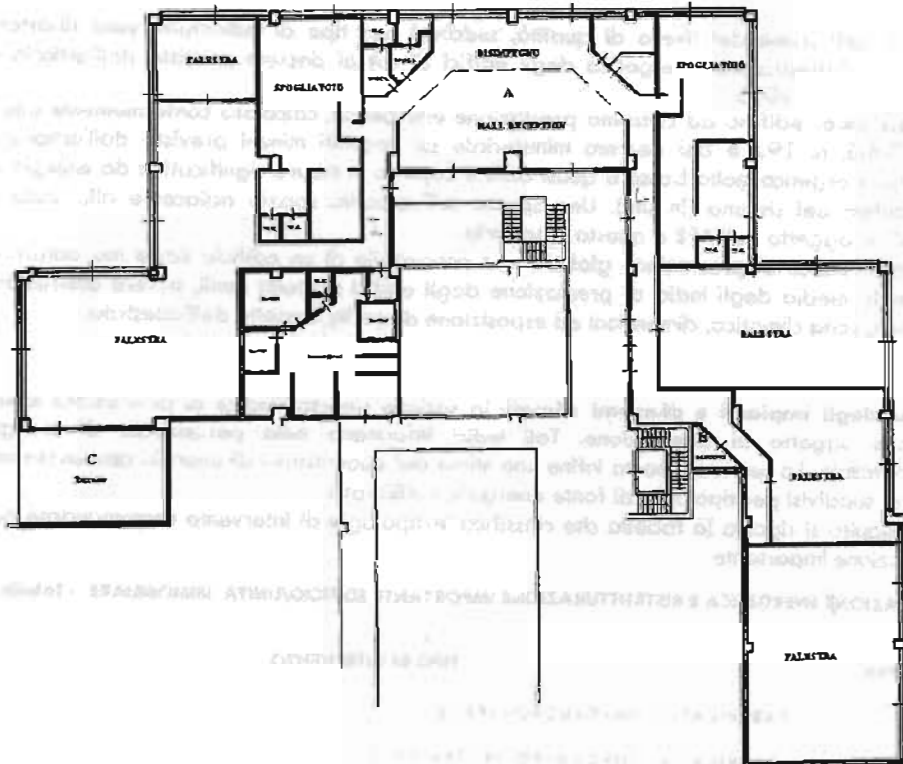

Catasto dei fabbricati - Situazione al 02/02/2016 - Comune di TERNI (L117) - < Foglio: 101 Particella: 617 - Subalterno 93 -  
VIA ALDO BARTOCCI piano: 1;

Ultima Planimetria in atti



**ELABORATO PLANIMETRICO**  
 Compilato da:  
*Formichetti Federico*  
 Iscritto all'albo:  
*Geometri*  
 Prov. *Terni* N. *832*

**Agenzia delle Entrate**  
**CATASTO FABBRICATI**  
 Ufficio Provinciale di  
*Terni*

Comune di *Terni*  
 Sezione: Foglio: *101* Particella: *617*

Protocollo n. TR0037755 del 20/05/2016  
 Tipo Mappale n. del

Dimostrazione grafica dei subalterni Scala 1 : 500

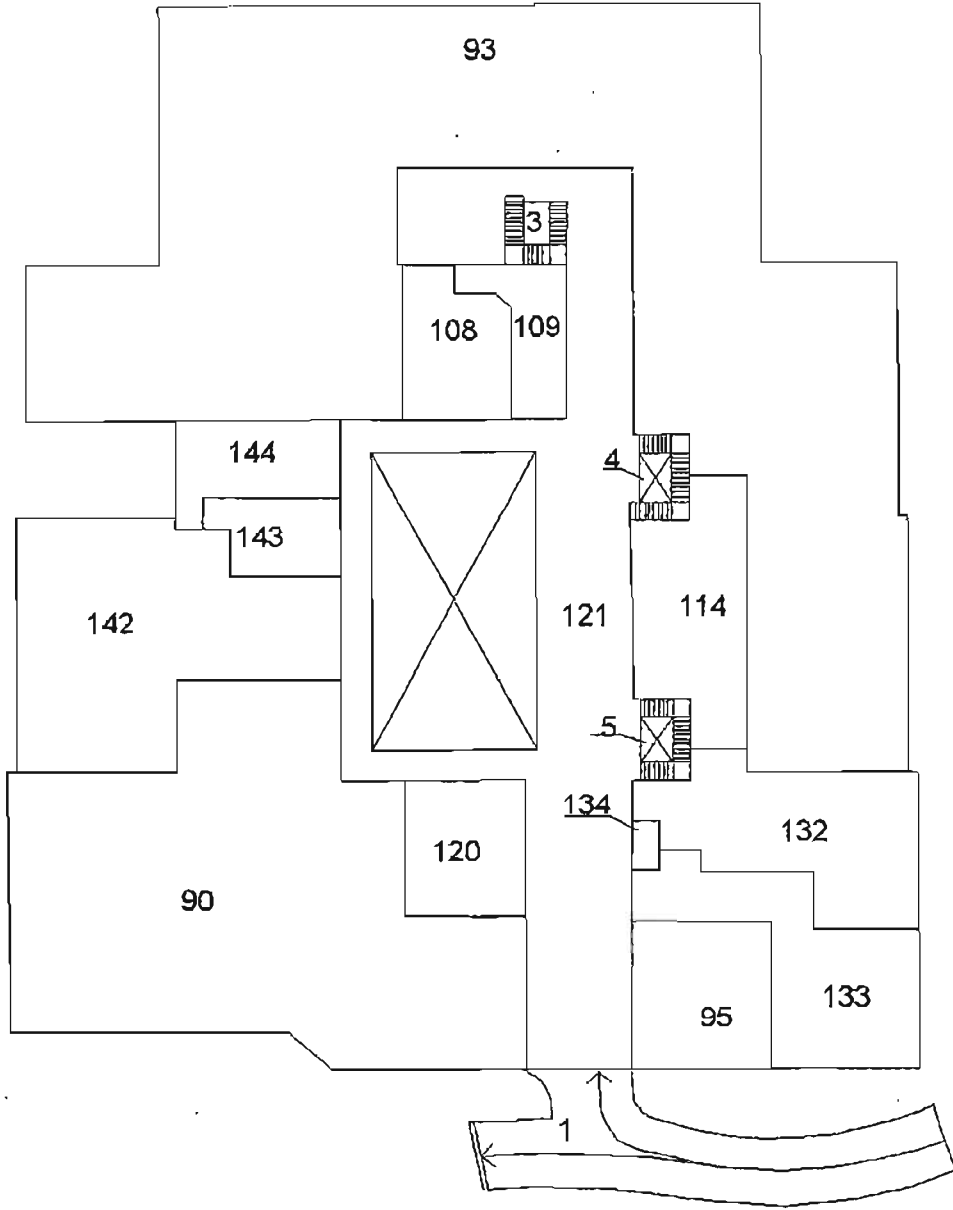

**PIANO PRIMO**

Ultima Planimetria in atti

CATASTO DEI FABBRICATI - SITUAZIONE AL 27/09/2016 - Comune di TERNI (TR) - < Foglio: 101 PARTICELLA: 617 - Elaborato planimetrico

# SITUAZIONE DI FATTO - LEGENDA

F. 101 PART. 617 SUB 93

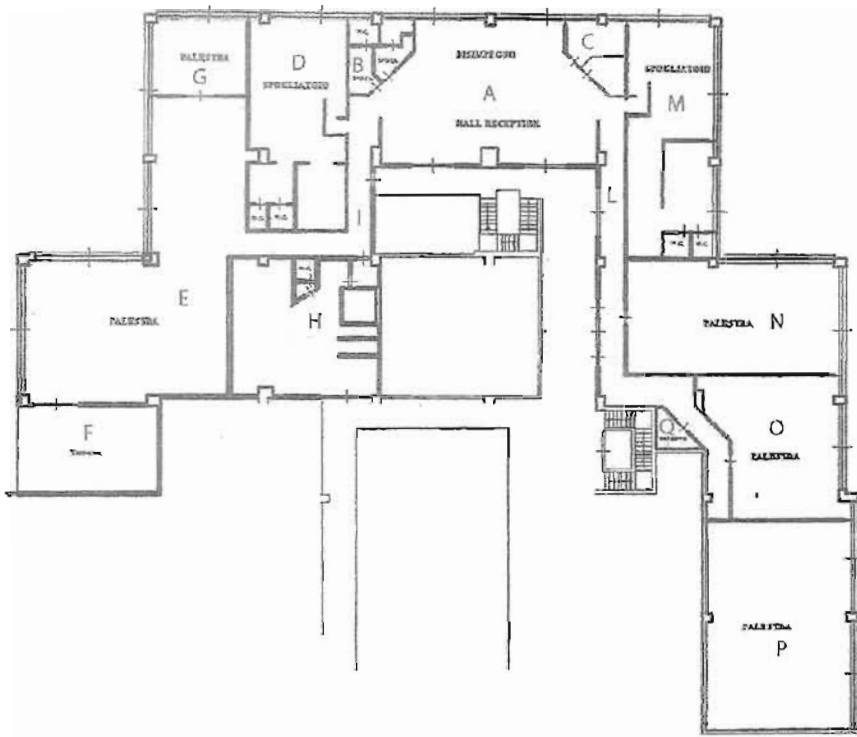

h=2.70 mt



PIANO PRIMO

1:200

# LOTTO N. 13

**Agenzia del Territorio  
CATASTO FABBRICATI  
Ufficio Provinciale di  
Terni**

Planimetria di u.i.u. in Comune di Terni

VIA BARTOCCI ALDO

civ. 10-12

**Identificativi Catastali:**

Sezione:  
Foglio: 101  
Particella: 617  
Subalterno: 102

Compilata da:  
LOMORO RICCARDO

Iscritto all'albo:  
Geometri

Prov. Terni

N. 637

Scheda n. 1

Scala 1:200

**PIANO PRIMO**  
H=4.00

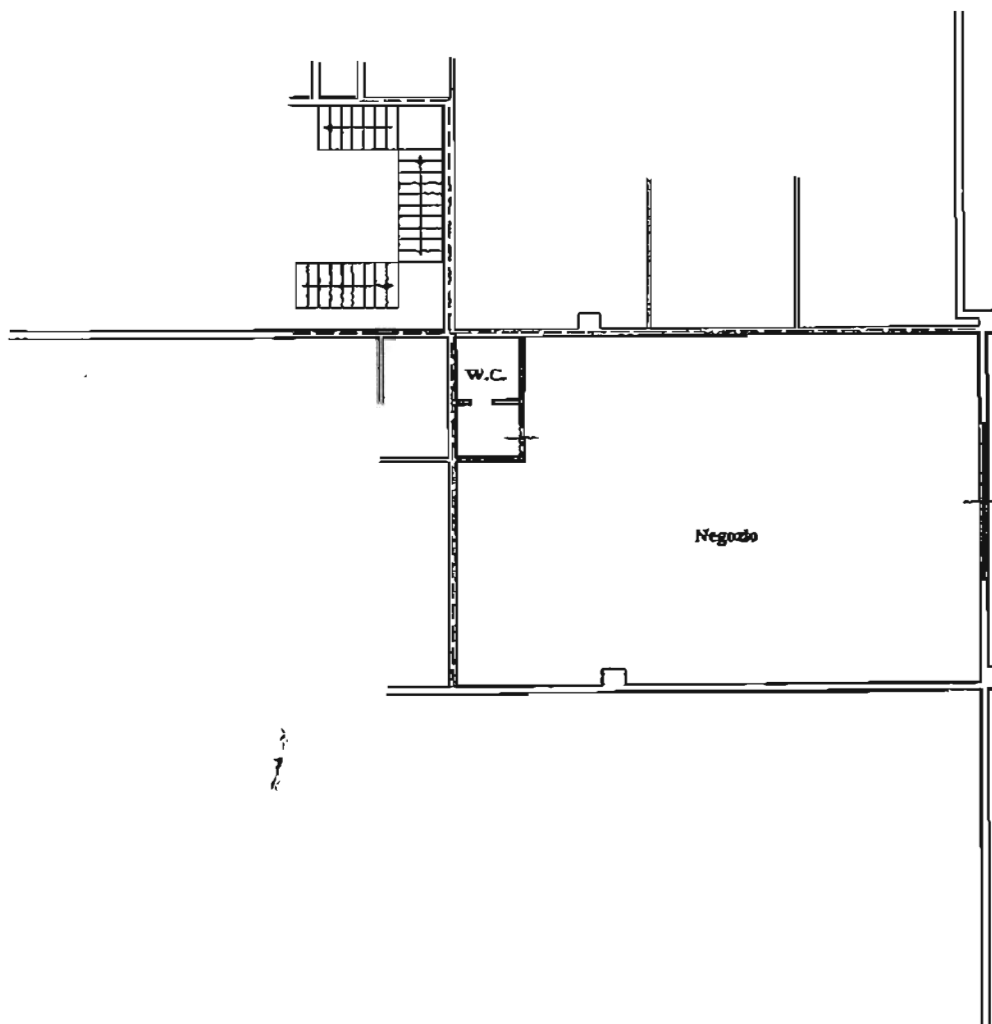

Catasto dei fabbricati - Situazione al 02/02/2016 - Comune di TERNI (LT17) - < Foglio: 101 Particella: 617 - Subalterno 102 >  
VIA ALDO BARTOCCI n. 10 n. 12 piano: T;

Ultima Planimetria in atti



2

**Agenzia delle Entrate**  
**CATASTO FABBRICATI**  
Ufficio Provinciale di  
**Terni**

**ELABORATO PLANIMETRICO**  
Compilato da:  
**Formichetti Federico**  
Iscritto all'albo:  
**Geometri**  
Prov. **Terni** N. **832**

Comune di **Terni** Protocollo n. **TR0037755** del **20/05/2016**  
Sezione: **Foglio: 101** Particella: **617** Tipo Mappale n. del  
Dimostrazione grafica dei subalterni **Scala 1 : 500**

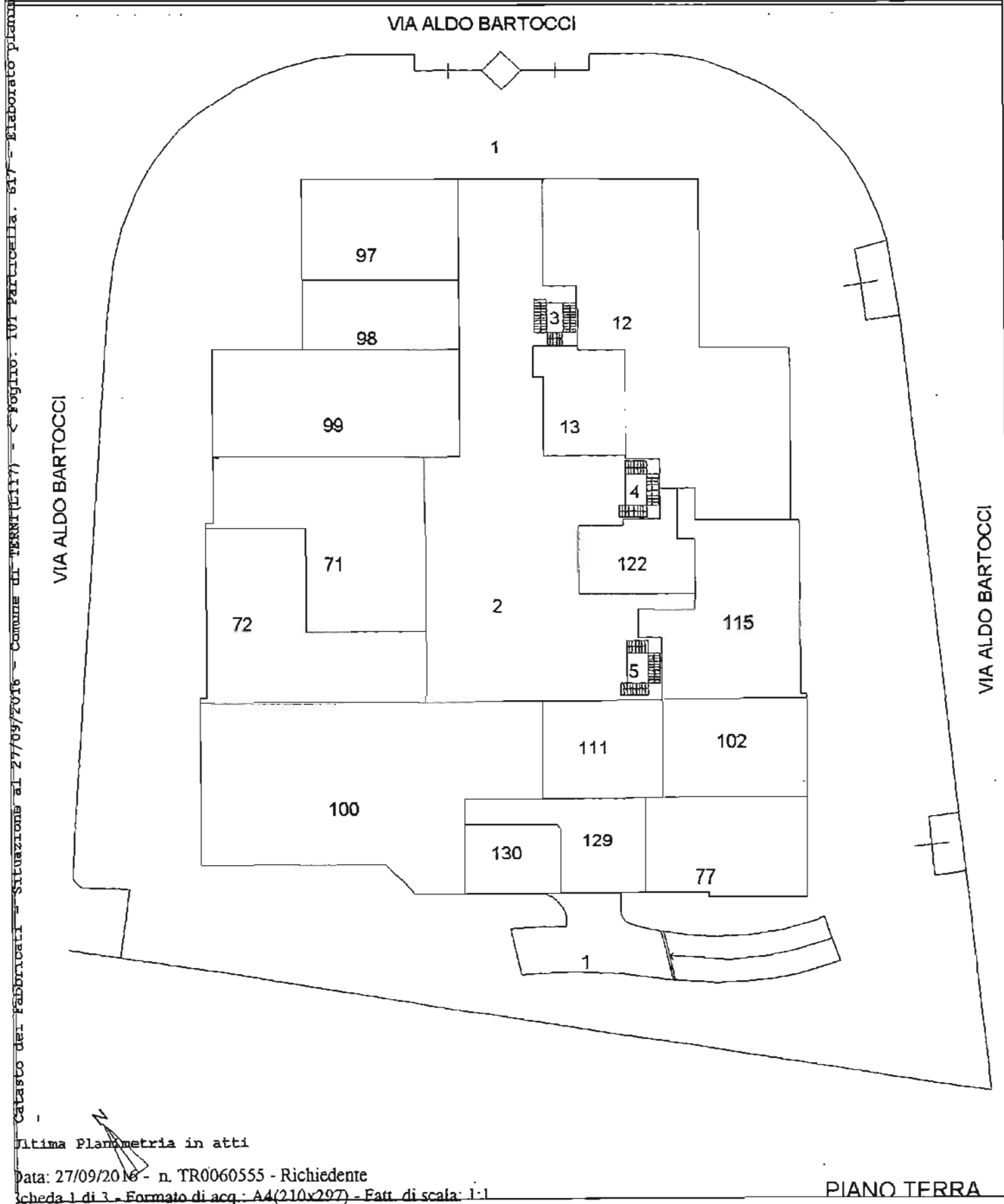

Catasto dei Fabbricati - Situazione al 27/09/2016 - Comune di TERNI(517) - Foglio: 101 Particella: 617 - Elaborato planimetrico

SITUAZIONE DI FATTO - LEGENDA

F. 101 PART. 617 SUB 102

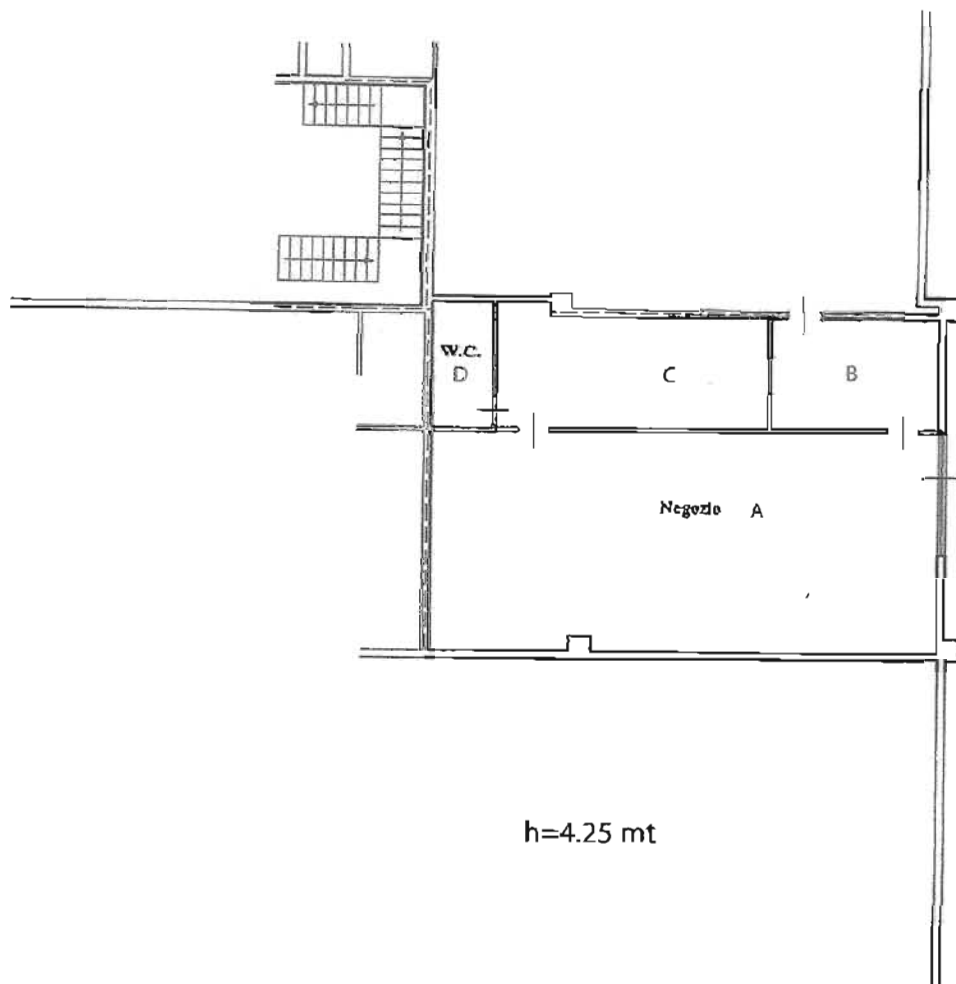

h=4.25 mt



PIANO TERRA

1:200

# LOTTO N. 15

**Agenzia del Territorio  
CATASTO FABBRICATI  
Ufficio Provinciale di  
Terni**

Dichiarazione protocollo n. TR0124615 del 31/10/2014

Planimetria di u.i.u. in Comune di Terni

VIA ALDO BARTOCCI

civ. 12

Identificativi Catastali:

Sezione:  
Foglio: 101  
Particella: 617  
Subalterno: 136

Compilata da:  
LOMORO RICCARDO  
Iscritto all'albo:  
Geometri

Prov. Terni

N. 637

Scheda n. 1

Scala 1:200

**PIANO SECONDO**

H=3.00

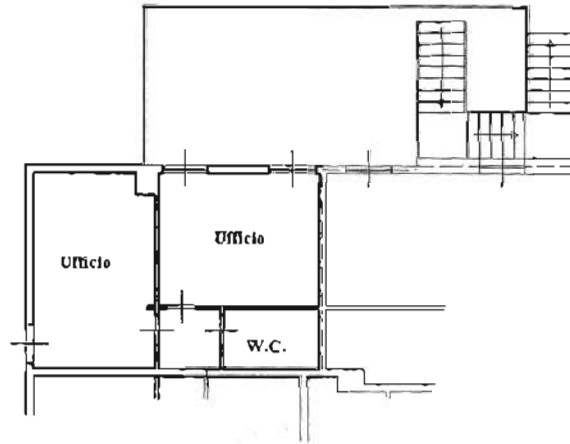

Catasto dei fabbricati - Situazione al 04/02/2016 - Comune di TERNI (LT) - Foglio: 101 Particella: 617 - Subalterno 136 - VIA ALDO BARTOCCI n. 12 piano: 2;

Ultima Planimetria in atti



**CATASTO FABBRICATI**  
**Ufficio Provinciale di**  
**Terni**

Lomoro Riccardo  
Iscritto all'albo:  
Geometri  
Prov. Terni N. 637

Comune di Terni  
Fogliazione: Foglio: 101 Particella: 617  
Protocollo n. TR0037755 del 20/05/2016  
Tipo Mappale n. del

Dimostrazione grafica dei subalterni  
Scala 1 : 500

Sub: Elaborato Pianimetrico  
Foglio: 101 Particella: 617 - Comune di Terni (TR) - Situazione al 27/09/2016

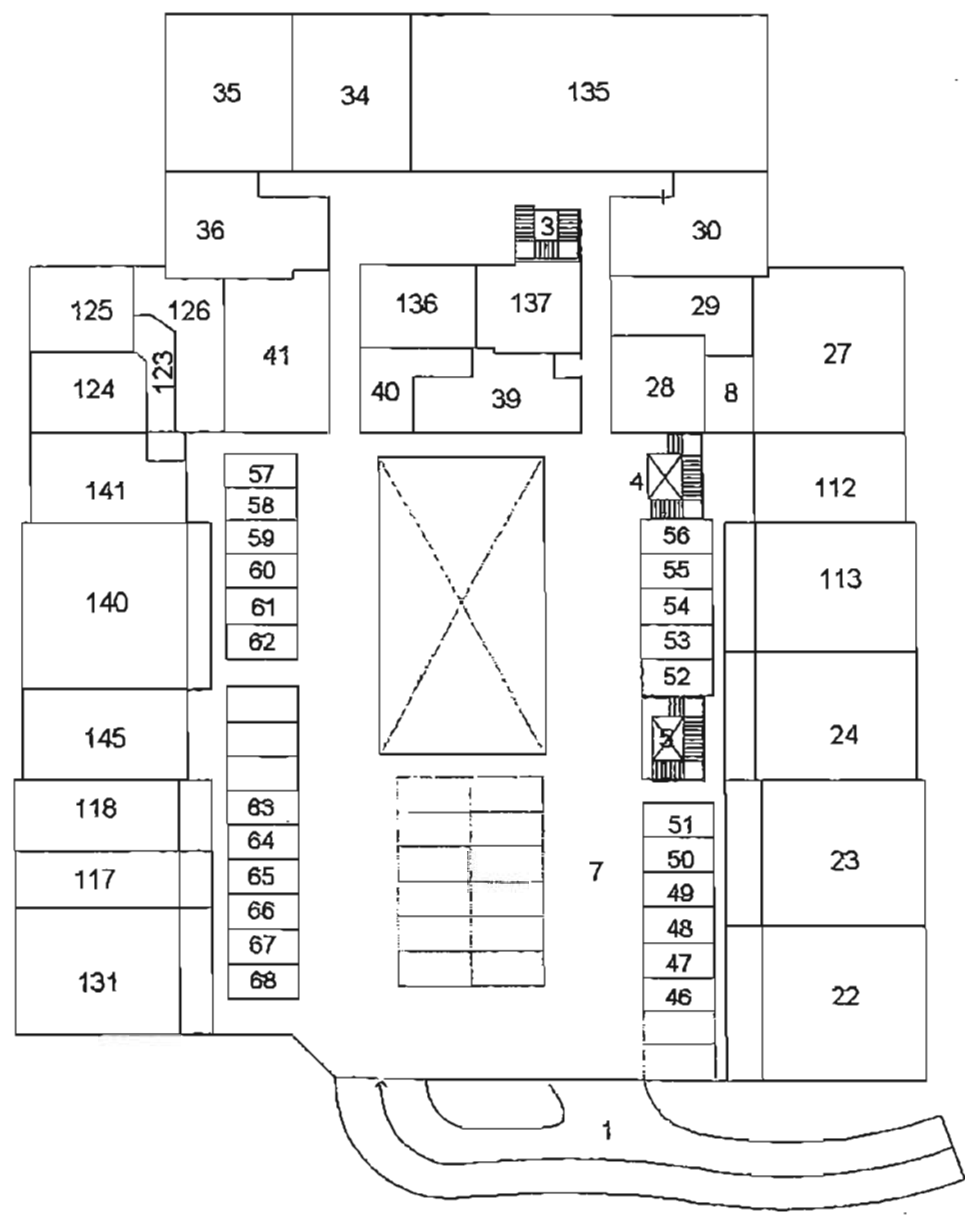

**PIANO SECONDO**

Ultima Planimetria in atti

Data: 27/09/2016 - n. TR0060555 - Richiedente  
Foglia 3 di 3 - Formato di acq.: A4(210x297) - Fatt. di scala: 1:1



# SITUAZIONE DI FATTO - LEGENDA

F. 101 PART. 617 SUB 136

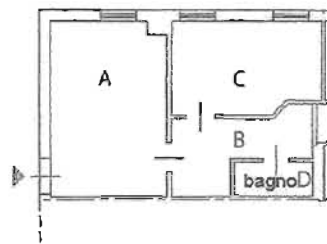

h=2.75 mt



PIANO SECONDO

1:200

# LOTTO N. 16

Dichiarazione protocollo n. TR0124615 dal 31/10/2014

Planimetria di u.i.u. in Comune di Terni

VIA ALDO BARTOCCI

civ. 12

**Agenzia del Territorio  
CATASTO FABBRICATI  
Ufficio Provinciale di  
Terni**

Identificativi Catastali:

Sezione:

Foglio: 101

Particella: 617

Subalterno: 137

Compilata da:

LOMORO RICCARDO

Iscritto all'albo:

Geometri

Prov. Terni

N. 637



Scheda n. 1      Scala 1:200

**PIANO SECONDO**

H = 3.00

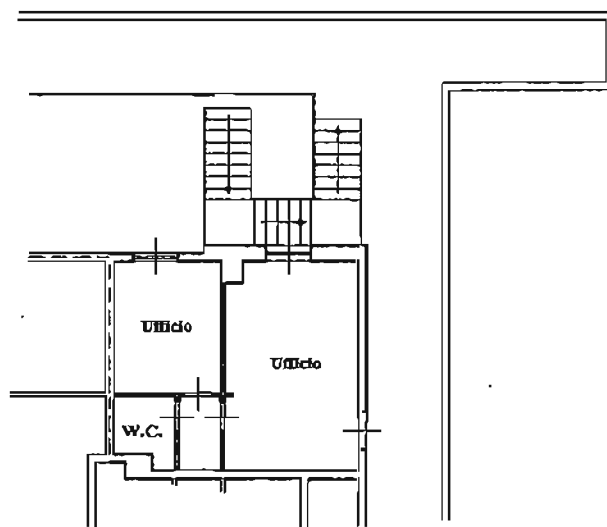

Catasto dei Fabbricati - Situazione al 04/02/2016 - Comune di TERNI (L117) - < Foglio: 101 Particella: 617 - Subalterno 137 >  
VIA ALDO BARTOCCI n. 12 piano: 2;

Ultima Planimetria in atti



Lomoro Riccardo  
Iscritto all'albo:  
Geometri  
Prov. Terni

N. 637

### CATASTO FABBRICATI

Ufficio Provinciale di  
Terni

Comune di Terni

Protocollo n. TR0037755 del 20/05/2016

Sezione: Foglio: 101

Particella: 617

Tipo Mappale n. del

Dimostrazione grafica dei subalterni

Scala 1 : 500

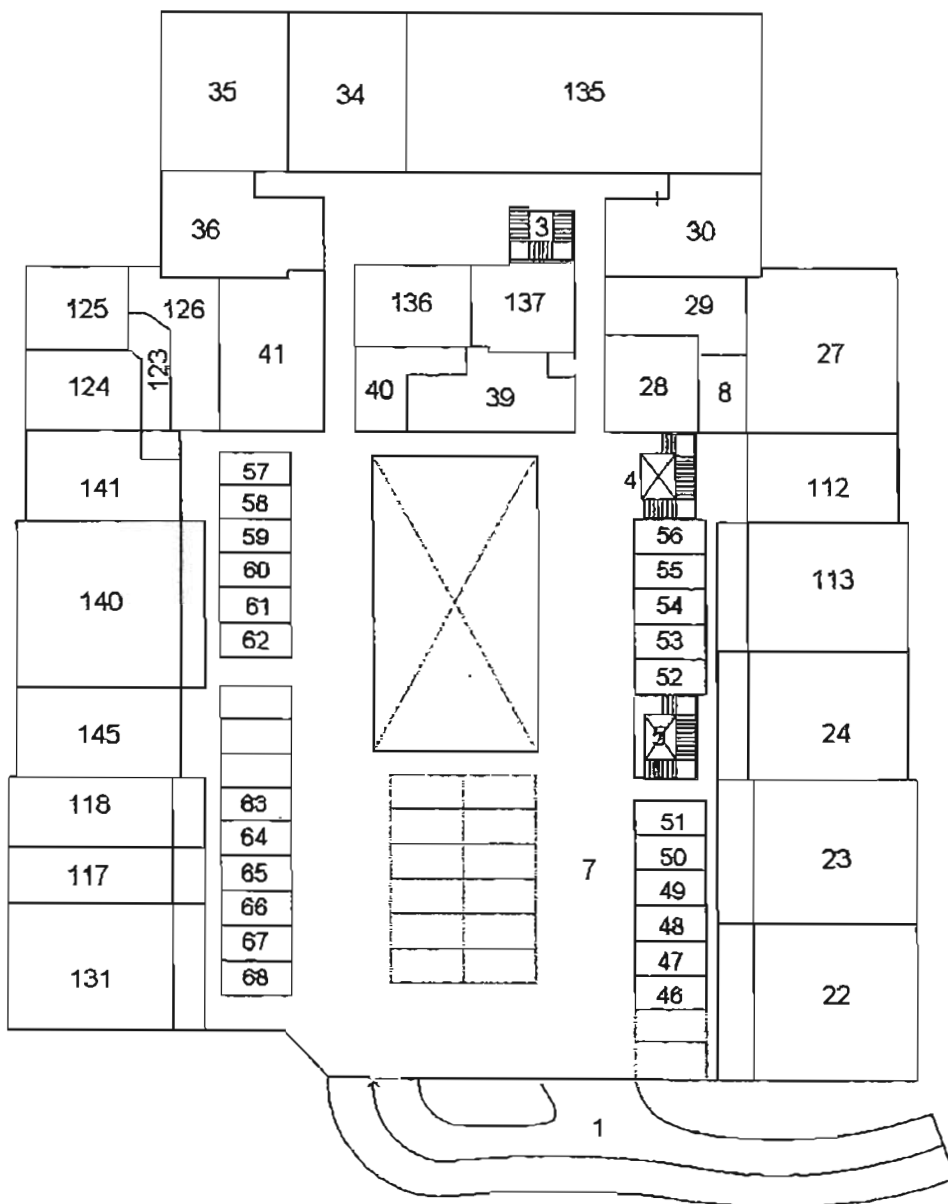

PIANO SECONDO

Ultima Planimetria in atti

Data: 27/09/2016 - n. TR0060555 - Richiedente  
Folgheda 3 di 3 - Formato di acq.: A4(210x297) - Fatt. di scala: 1:1



Catasto dei fabbricati - Situazione al 27/09/2016 - Comune di Terni (LI17) - Foglio: 101 Particella: 617 - Elaborato Planimetria

# SITUAZIONE DI FATTO - LEGENDA

F. 101 PART. 617 SUB 137

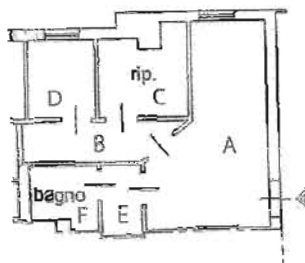

h=2.75 mt



PIANO SECONDO

1:200

# LOTTO N. 17

**Agenzia del Territorio  
CATASTO FABBRICATI  
Ufficio Provinciale di  
Terni**

Planimetria di u.i.u. in Comune di Terni

VIA BARTOCCI ALDO

civ. 12

Identificativi Catastali:

Sezione:  
Foglio: 101  
Particella: 617  
Subalterno: 111

Compilata da:  
LOMORO RICCARDO

Iscritto all'albo:  
Geometri

Prov. Terni

N. 637

Scheda n. 1

Scala 1:200

**PIANO TERRA**

H=4.00

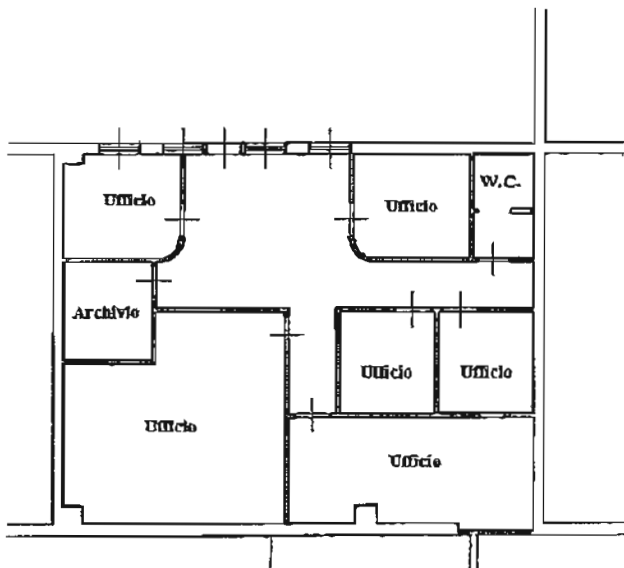

Catasto dei fabbricati - Situazione al 02/02/2016 - Comune di TERNI(LIII) - < Foglio: 101 Particella: 617 - Subalterno III >  
VIA ALDO BARTOCCI n. 12 piano: I;

Ultima Planimetria in atti



**ELABORATO PLANIMETRICO**

Compilato da:  
*Formichetti Federico*  
Iscritto all'albo:  
*Geometri*  
Prov. *Terni* N. *832*

**Agenzia delle Entrate**  
**CATASTO FABBRICATI**  
Ufficio Provinciale di  
**Terni**

Comune di *Terni*

Protocollo n. TR0037755 del 20/05/2016

Sezione: Foglio: *101*

Particella: *617*

Tipo Mappale n. del

Dimostrazione grafica dei subalterni

Scala 1 : *500*

VIA ALDO BARTOCCI

VIA ALDO BARTOCCI

VIA ALDO BARTOCCI



Ultima planimetria in atti

# LOTTO N. 20

1

**Agenzia del Territorio  
CATASTO FABBRICATI  
Ufficio Provinciale di  
Terni**

Planimetria di u.i.u. in Comune di Terni

VIA BARTOCCI A.

civ. 10-12

Identificativi Catastali:

Sezione:  
Foglio: 101  
Particella: 617  
Subalterno: 117

Compilata da:

LOMORO RICCARDO

Iscritto all'albo:  
Geometri

Prov. Terni

N. 637

Scheda n. 1

Scala 1:200

Catasto dei Fabbricati - Situazione al 02/02/2016 - Comune di TERNI (C117) - < Foglio: 101 Particella: 617 - Subalterno 117 >  
VIA ALDO BARTOCCI piano: 2.

**PIANO SECONDO**

H = 3.00

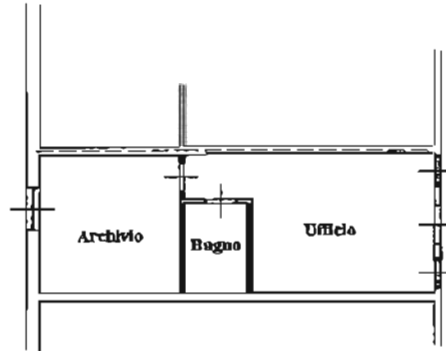

Ultima Planimetria in atti



Lomoro Riccardo  
Iscritto all'albo:  
Geometri  
Prov. Terni N. 637

**CATASTO FABBRICATI**  
Ufficio Provinciale di  
Terni

Comune di Terni  
Sezione: Foglio: 101 Particella: 617

Protocollo n. TR0037755 del 20/05/2016  
Tipo Mappale n. del

Dimostrazione grafica dei subalterni

Scala 1 : 500

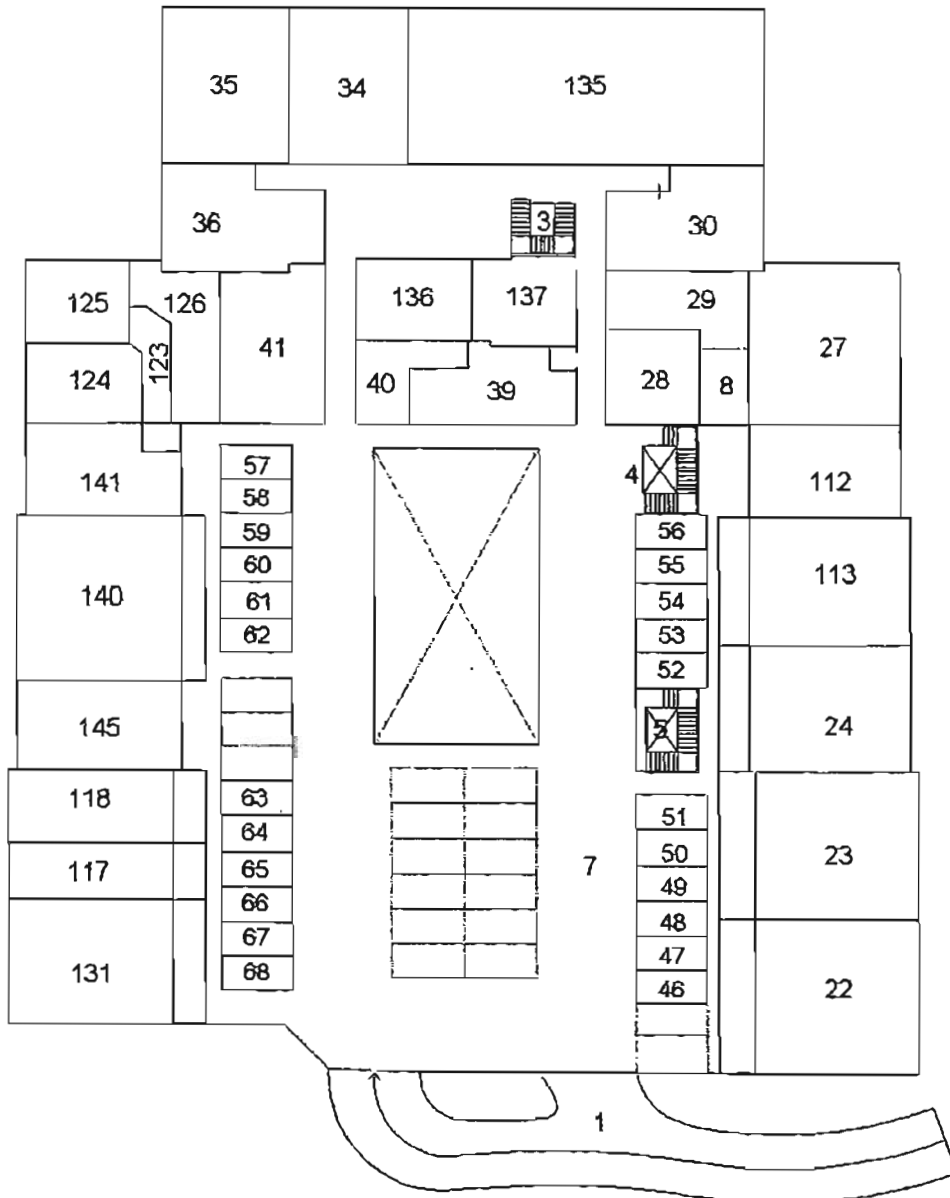

**PIANO SECONDO**

Ultima Planimetria in atti

Data: 27/09/2016 - n. TR0060555 - Richiedente  
Foglia 3 di 3 - Formato di acq.: A4(210x297) - Fatt. di scala: 1:1



CATASTO FABBRICATI - SITUAZIONE AL 27/09/2016 - COMUNE DI TERNI (LT/7) - < Foglio: 101 Particella: 617 - Elaborato planimetrico

LEGENDA  
F. 101 PART. 617 SUB 117

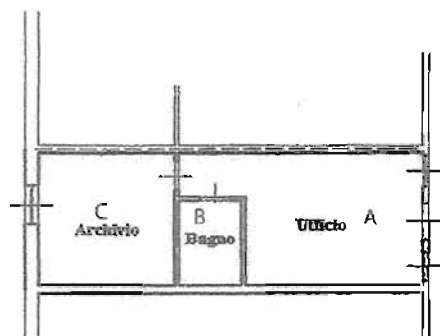

h=2.70 mt



PIANO SECONDO

1:200

# LOTTO N. 21

Dichiarazione protocollo n. TR0166204 del 01/12/2009

Planimetria di u.i.u. in Comune di Terni

VIA BARTOCCI A.

civ. 10-12

**Agenzia del Territorio  
CATASTO FABBRICATI  
Ufficio Provinciale di  
Terni**

Identificativi Catastali:  
Sezione:  
Foglio: 101  
Particella: 617  
Subalterno: 118

Compilata da:  
LOMORO RICCARDO  
Iscritto all'albo:  
Geometri  
Prov. Terni

N. 637

Scheda n. 1

Scala 1:200

**PIANO SECONDO**

H = 3.00

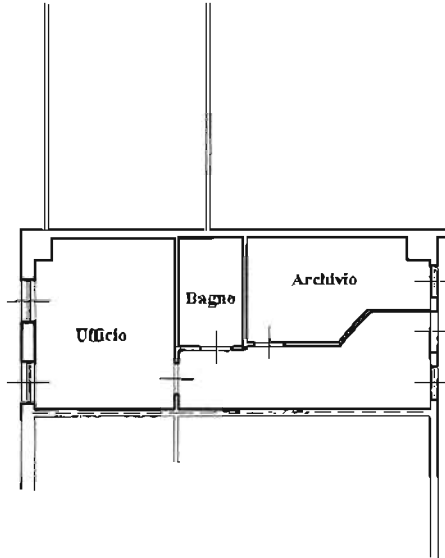

Catasto dei Fabbricati - Situazione al 02/02/2016 - Comune di TERNI(L117) - < Foglio: 101 Particella: 617 - Subalterno 118 >  
VIA ALDO BARTOCCI piano 2;

Ultima Planimetria in atti



CATASTO FABBRICATI

Ufficio Provinciale di Terni

Lomoro Riccardo

Iscritto all'albo:

Geometri

Prov. Terni

N. 637

Comune di Terni

Protocollo n. TR0037755 del 20/05/2016

Sezione: Foglio: 101

Particella: 617

Tipo Mappale n. del

Dimostrazione grafica dei subalterni

Scala 1 : 500

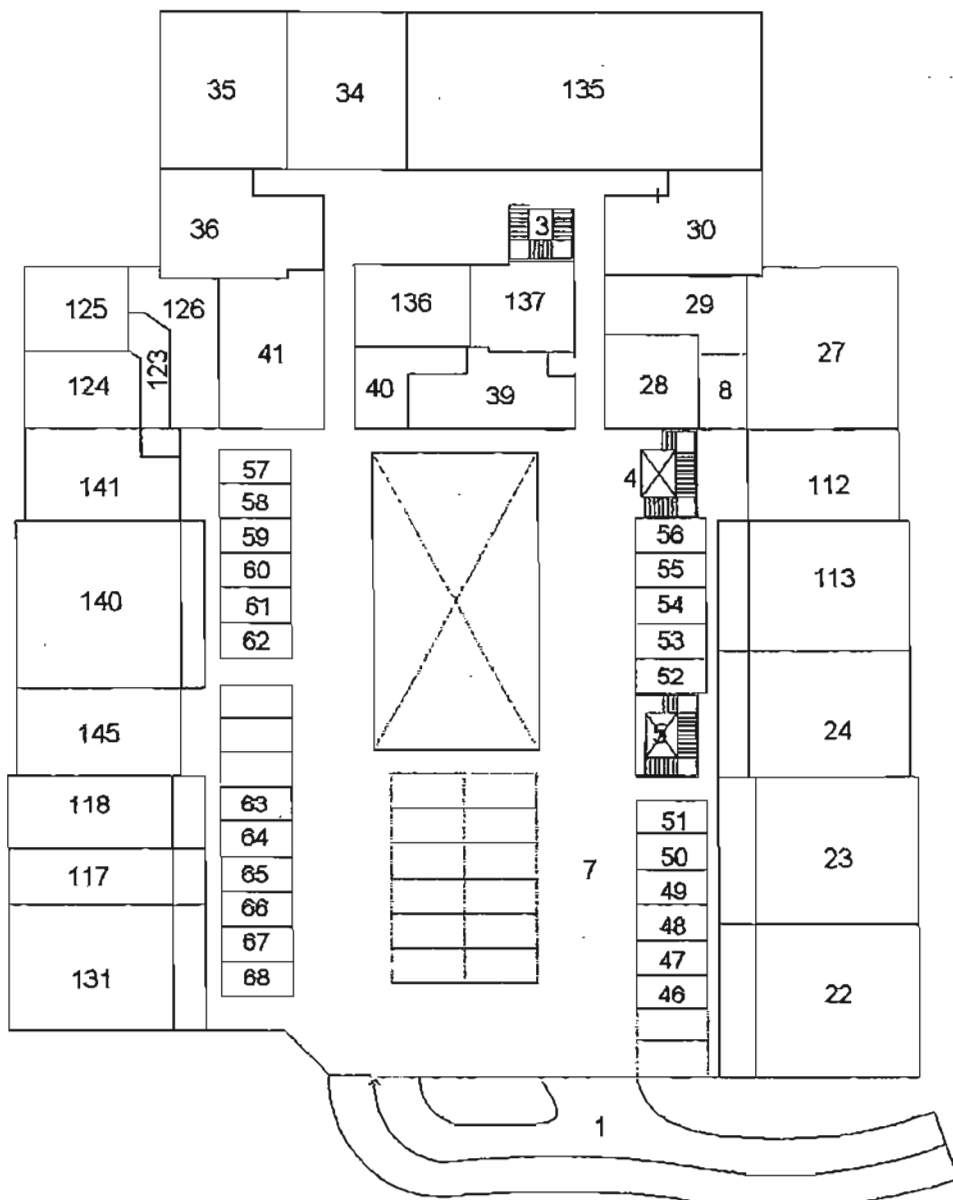

PIANO SECONDO

Ultima Planimetria in atti

Data: 27/09/2016 - n. TR0060555 - Richiedente

cheda 3 di 3 - Formato di acq.: A4(210x297) - Fatt. di scala: 1:1



Catasto dei fabbricati - Situazione al 27/09/2016 - Comune di Terni (LI17) - < Foglio: 101 Particella: 617 - Elaborato planimetrico

# SITUAZIONE DI FATTO - LEGENDA

F. 101 PART. 617 SUB 118

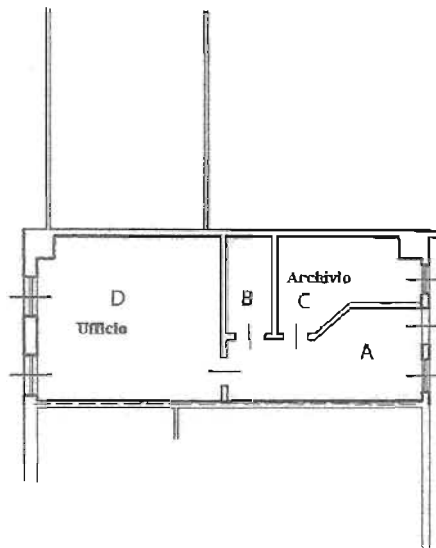

h=2.75 mt



PIANO SECONDO

1:200

# LOTTO N. 23

1

Dichiarazione protocollo n. TR0031628 del 03/03/2010

Planimetria di u.i.u. in Comune di Terni

VIA ALDO BARTOCCI

civ. 10-12

**Agenzia del Territorio  
CATASTO FABBRICATI  
Ufficio Provinciale di  
Terni**

Identificativi Catastali:

Sezione:  
Foglio: 101  
Particella: 617  
Subalterno: 122

Compilata da:  
FORMICETTI FEDERICO

Iscritto all'albo:  
Geometri

Prov. Terni

N. 832

Scheda n. 1 scala 1:200

**PIANO TERRA**

H = 4.00

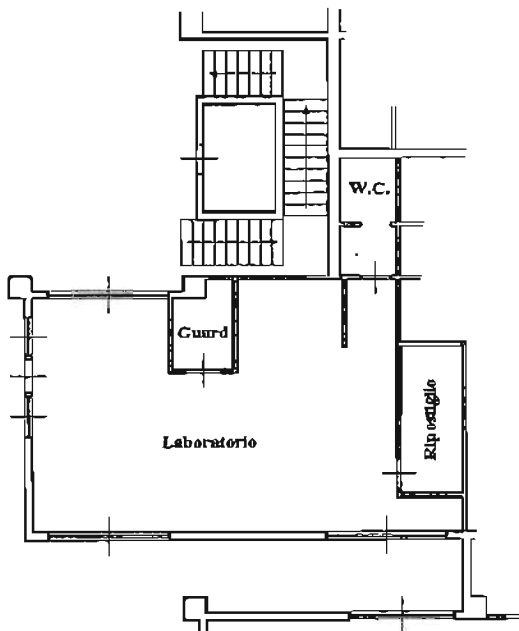

Catasto dei fabbricati - Situazione al 02/02/2016 - Comune di TERNI (L.117) - < Foglio: 101 Particella: 617 - Subalterno 122 >  
VIA ALDO BARTOCCI n. 10 n. 12 piano: I;

Ultima Planimetria in atti



**ELABORATO PLANIMETRICO**

Compilato da:  
*Formichetti Federico*  
Iscritto all'albo:  
*Geometri*  
Prov. *Terni*

N. 832

**Agenzia delle Entrate**  
**CATASTO FABBRICATI**  
Ufficio Provinciale di  
**Terni**

Comune di *Terni*

Protocollo n. TR0037755 del 20/05/2016

Sezione: *Foglio: 101*

Particella: *617*

Tipo Mappale n. del

Dimostrazione grafica dei subalterni

Scala 1 : 500

VIA ALDO BARTOCCI

VIA ALDO BARTOCCI

VIA ALDO BARTOCCI

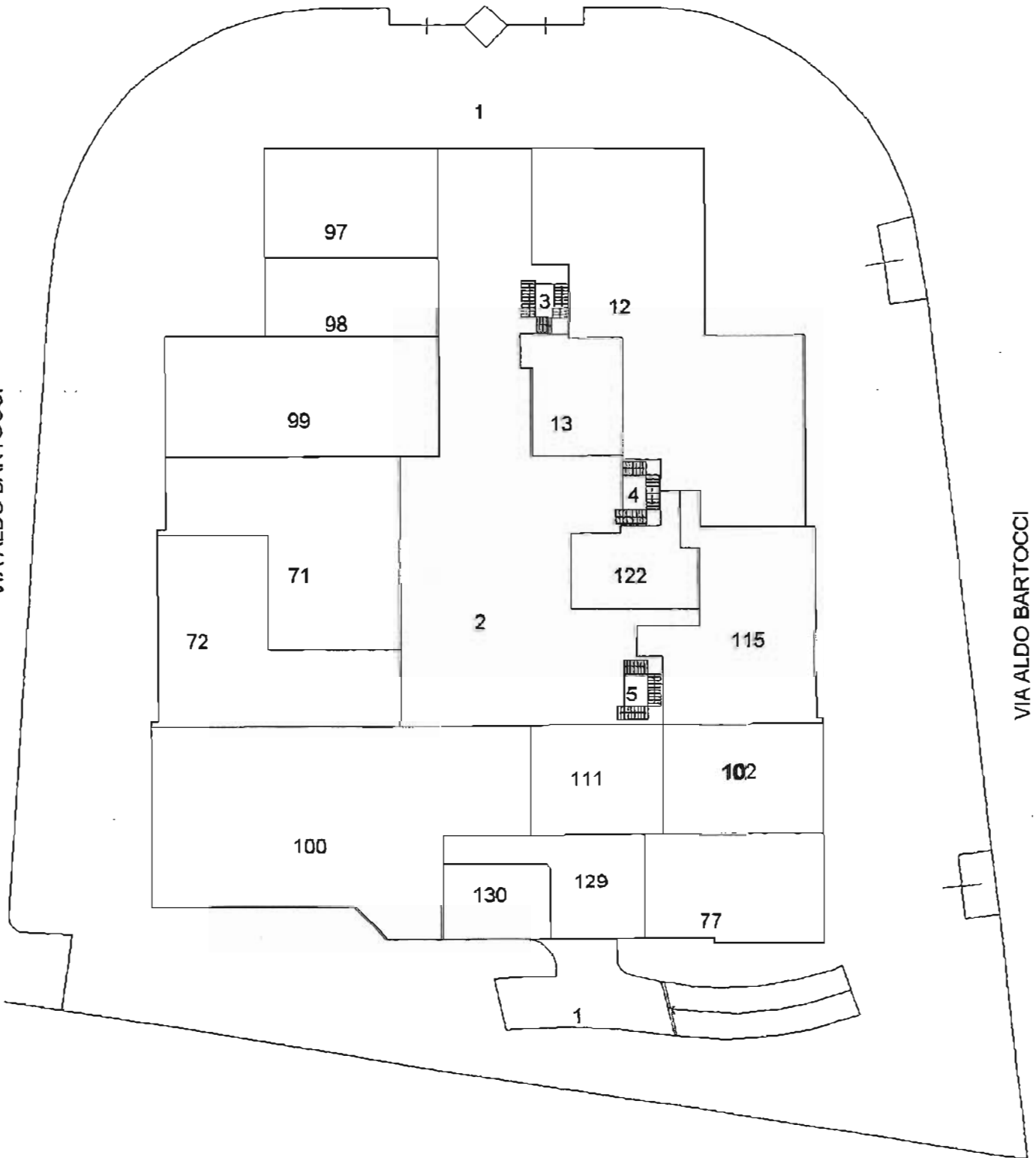

Ultima Planimetria in atti

Data: 27/09/2016 - n. TR0060555 - Richiedente

scheda 1 di 3 - Formato di acq.: A4(210x297) - Formato di scala: 1:1

PIANO TERRA

Catasto dei Fabbricati - Situazione al 27/09/2016 - Comune di TERNI (Tr) - Foglio: 101 Particella: 617 - Elaborato planimetrico

SITUAZIONE DI FATTO - LEGENDA

F. 101 PART. 617 SUB 122

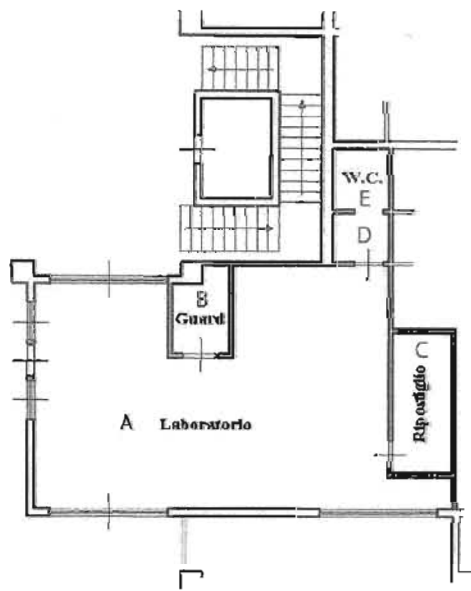

h=3.05 mt



PIANO TERRA

1:200

# LOTTO N. 24

**Agenzia del Territorio  
CATASTO FABBRICATI  
Ufficio Provinciale di  
Terni**

Identificativi Catastali:

Sezione:

Foglio: 101

Particella: 617

Subalterno: 129

Compilata da:

LOMORO RICCARDO

Iscritto all'albo:  
Geometri

Prov. Terni

N. 637

Scheda n. 1

Scala 1:200

**PIANO TERRA**

H = 4.00

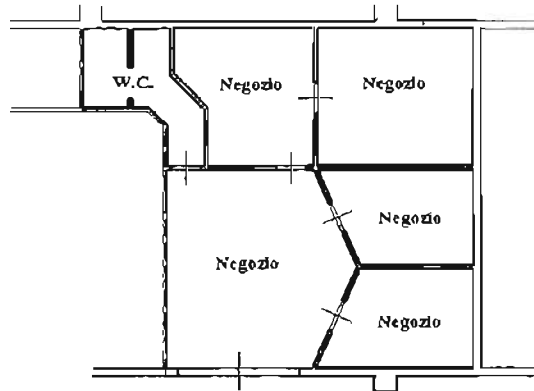

Catasto dei Fabbricati - Situazione al 02/02/2016 - Comune di TERNI (L117) - < Foglio: 101 Particella: 617 - Subalterno 129 >  
VIA ALDO BARTOCCI n. 10 n. 12 piano: T;

Ultima Planimetria in atti



**ELABORATO PLANIMETRICO**

Compilato da:  
Formichetti Federico

Isoritto all'albo:  
Geometri

Prov. Terni N. 832

**Agenzia delle Entrate**  
**CATASTO FABBRICATI**  
Ufficio Provinciale di  
**Terni**

Comune di Terni Protocollo n. TR0037755 del 20/05/2016

Sezione: Foglio: 101 Particella: 617 Tipo Mappale n. del

Dimostrazione grafica dei subalterni Scala 1 : 500

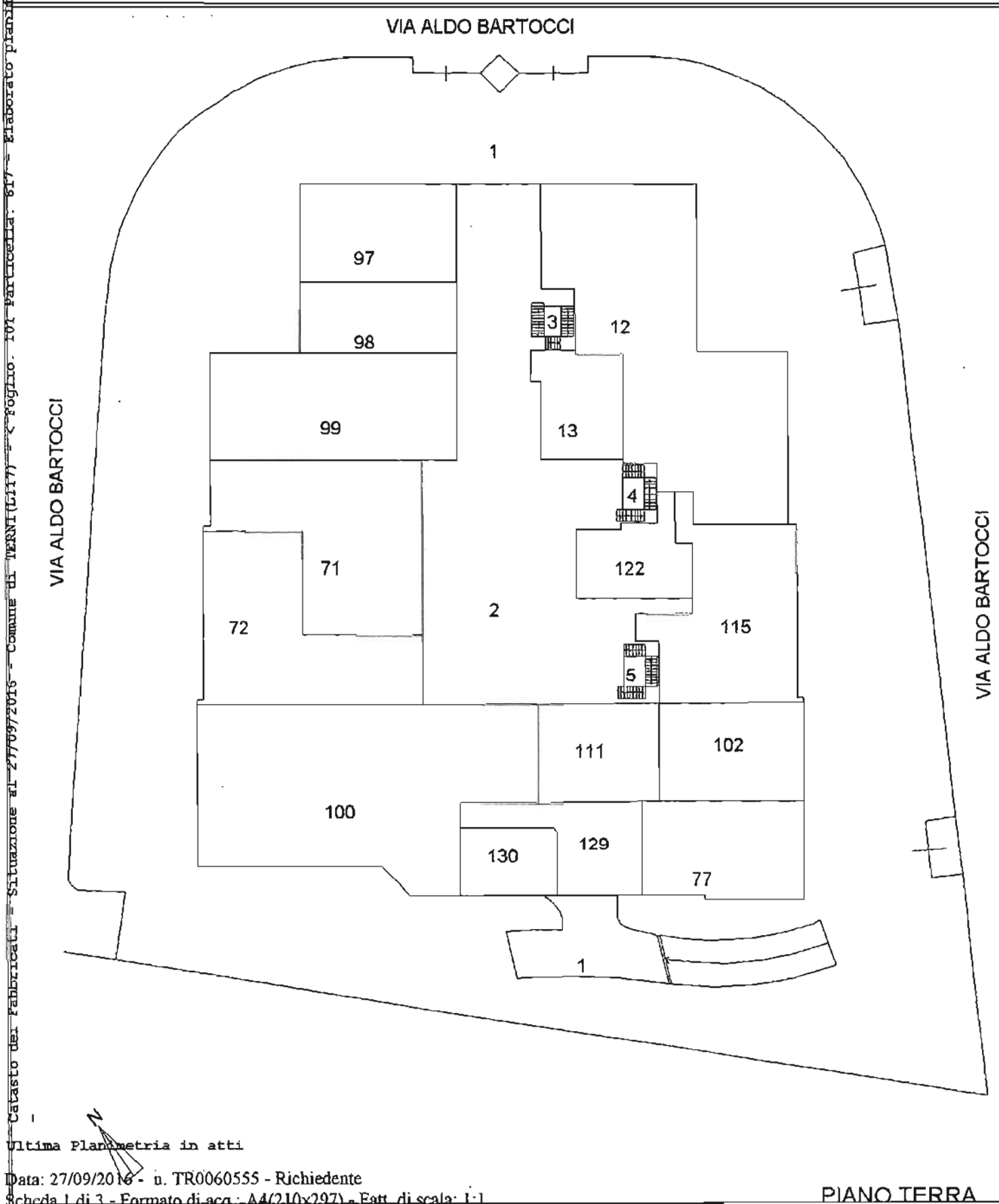

Ultima Planimetria in atti

SITUAZIONE DI FATTO - LEGENDA  
F. 101 PART. 617 SUB 129

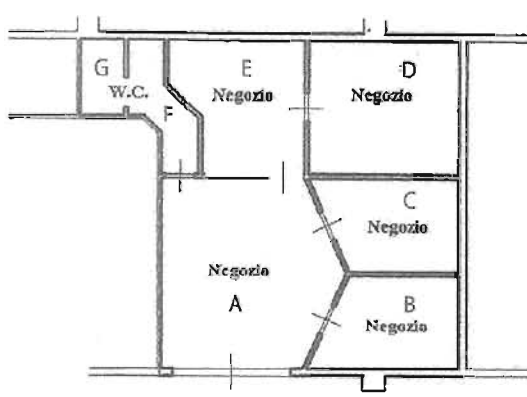

h=3.00 mt



PIANO TERRA

1:200

# LOTTO N. 25

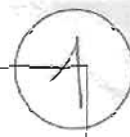

**Agenzia del Territorio  
CATASTO FABBRICATI  
Ufficio Provinciale di  
Terni**

Dichiarazione protocollo n. TR0145011 del 13/12/2012

Planimetria di u.i.u. in Comune di Terni

Via Aldo Bartocci

civ. 10-12

Identificativi Catastali:

Sezione:

Foglio: 101

Particella: 617

Subalterno: 131

Compilata da:

Lomoro Riccardo

Iscritto all'albo:

Geometri

Prov. Terni

N. 00637

Scheda n. 1

Scala 1:200

## PIANO SECONDO

H=3.00

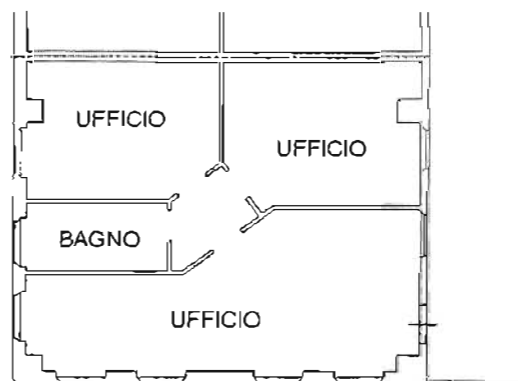

Catasto dei Fabbricati - Situazione al 02/02/2016 - Comune di TERNI(L117) - < foglio: 101 Particella: 617 - Subalterno 131 >  
VIA ALDO BARTOCCI n. 10 n. 12 piano: 2;

Ultima Planimetria in atti



SITUAZIONE DI FATTO - LEGENDA

F. 101 PART. 617 SUB 131

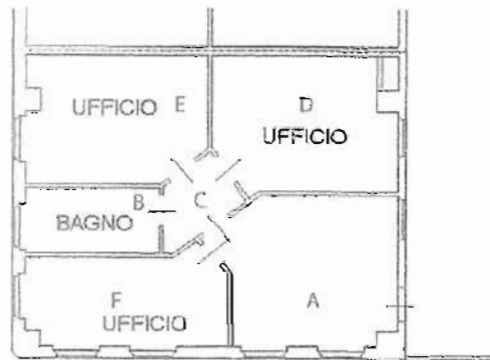

h=2.75 mt



PIANO SECONDO

1:200

# LOTTO N. 26

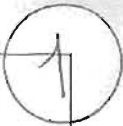

**Agenzia del Territorio  
CATASTO FABBRICATI  
Ufficio Provinciale di  
Terni**

Dichiarazione protocollo n. TR0153828 del 30/11/2010

Planimetria di u.i.u. in Comune di Terni

Via Aldo Bartocci

civ. 10

Identificativi Catastali:

Sezione:

Foglio: 101

Particella: 617

Subalterno: 95

Compilata da:  
Bertini Paolo

Iscritto all'albo:  
Geometri

Prov. Terni

N. 620

Scheda n. 1

Scala 1:200

**PIANO PRIMO**

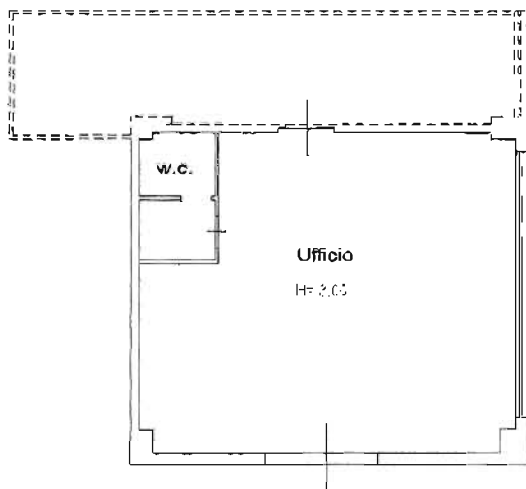

Catasto dei fabbricati - Situazione al 02/02/2016 - Comune di TERNI (LT177) - < Foglio: 101 Particella: 617 - Subalterno 95 >  
VIA ALDO BARTOCCI n. 10 piano: 1;

Ultima Planimetria in atti

**ELABORATO PLANIMETRICO**  
 Compilato da:  
*Formichetti Federico*  
 Iscritto all'albo:  
 Geometri  
 Prov. Terni N. 832

**Agenzia delle Entrate**  
**CATASTO FABBRICATI**  
 Ufficio Provinciale di  
 Terni

Comune di Terni Protocollo n. TR0037755 del 20/05/2016  
 Sezione: Foglio: 101 Particella: 617 Tipo Mappale n. del  
 Dimostrazione grafica dei subalterni Scala 1 : 500

Catasto dei fabbricati - Situazione al 27/09/2016 - Comune di Terni (LI/T) - < Foglio: 101 Particella: 617 - Elaborato planimetrico

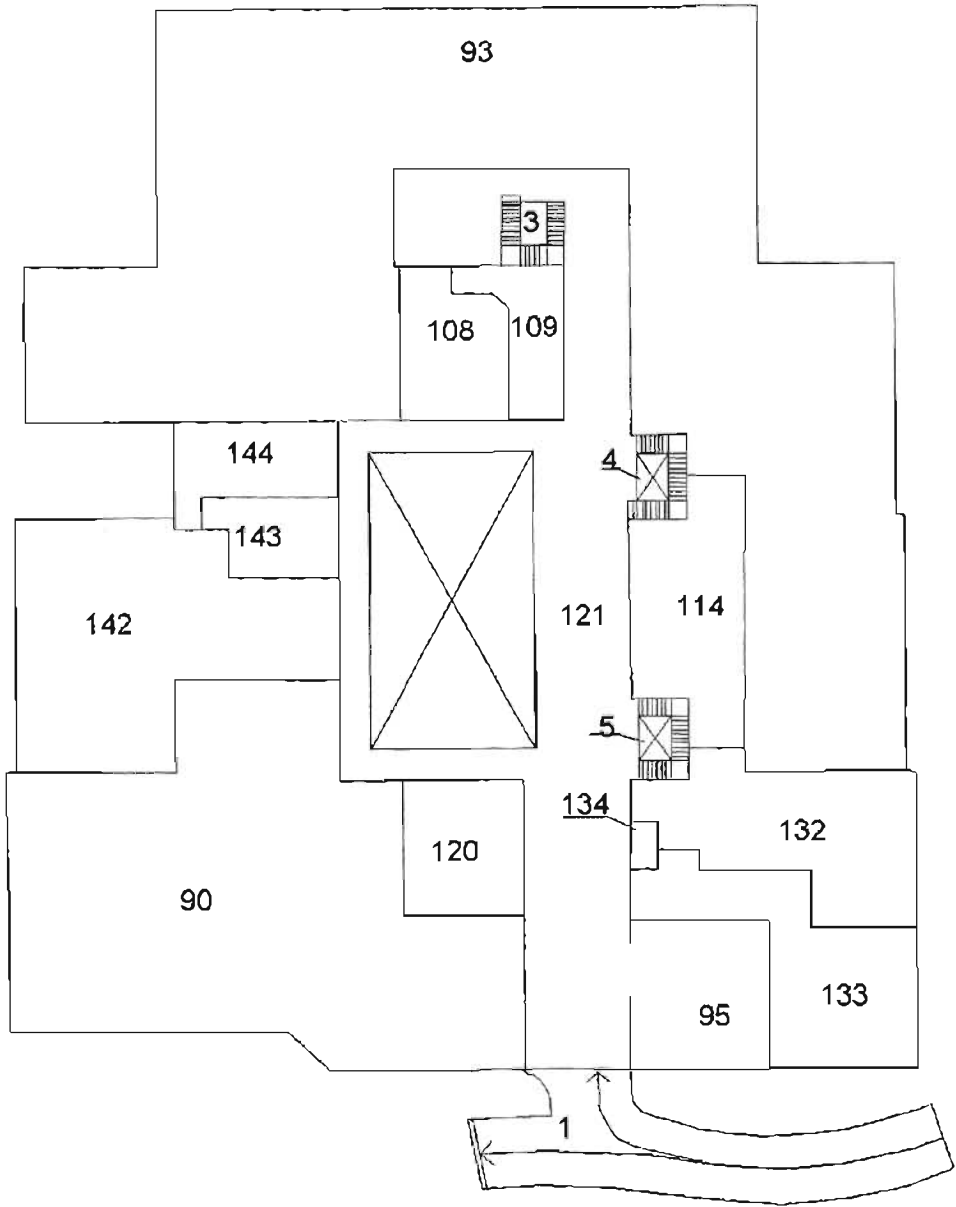

**PIANO PRIMO**

Ultima Planimetria in atti

## SITUAZIONE DI FATTO - LEGENDA

F. 101 PART. 617 SUB 95

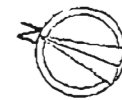
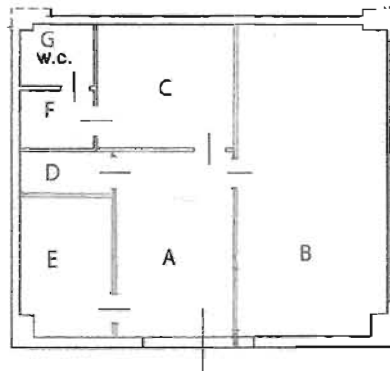

h=2.70 mt

PIANO PRIMO

1:200

**LOTTO N. 30**  
**(GIA'18 + GIA'19)**

Dichiarazione protocollo n. TR0124616 del 31/10/2014

Planimetria di u.i.u. in Comune di Terni

VIA ALDO BARTOCCI

civ. 10-12

**Agenzia del Territorio  
CATASTO FABBRICATI  
Ufficio Provinciale di  
Terni**

**Identificativi Catastrali:**

Sezione:

Foglio: 101

Particella: 617

Subalterno: 138

Compilata da:

LOMORO RICCARDO

Iscritto all'albo:

Geometri

Prov. Terni

N. 637

Scheda n. 1

Scala 1:200

**PIANO TERRA**

H=4.00

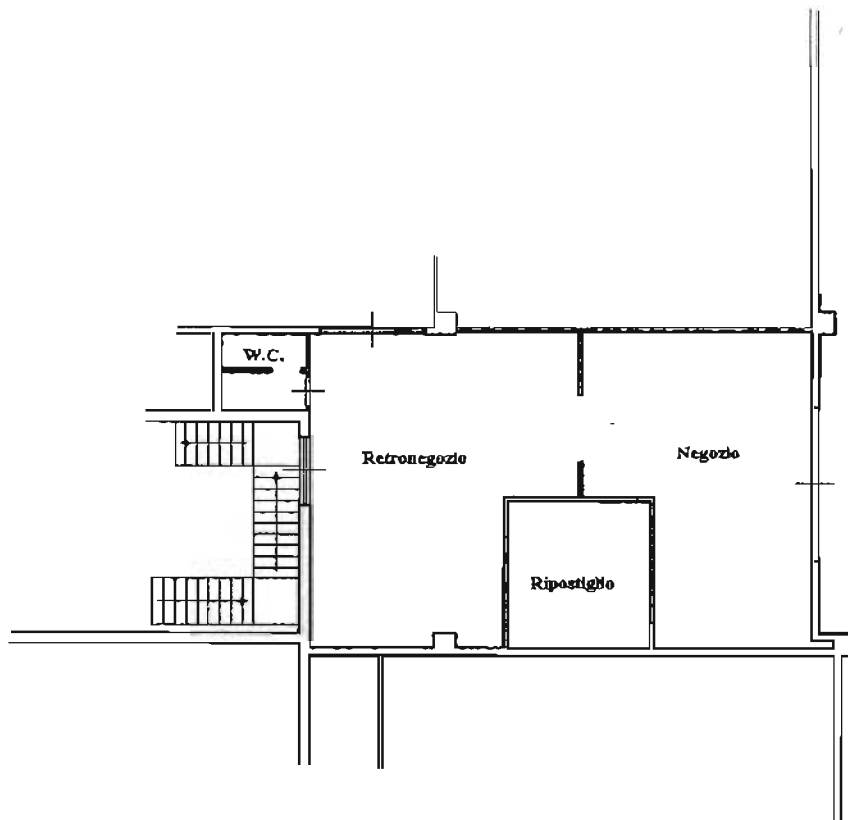

Catasto dei Fabbricati - Situazione al 04/02/2016 - Comune di TERNI (LT17) - < Foglio: 101 Particella: 617 - Subalterno 138 >  
VIA ALDO BARTOCCI n. 10 n. 12 piano: T;

Ultima Planimetria in atti

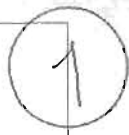

**Agenzia del Territorio  
CATASTO FABBRICATI  
Ufficio Provinciale di  
Terni**

Planimetria di u.i.u. in Comune di Terni

VIA ALDO BARTOCCI

civ. 10-12

Identificativi Catastali:

Sezione:

Foglio: 101

Particella: 617

Subalterno: 139

Compilata da:  
LOMORO RICCARDO

Iscritto all'albo:  
Geometri

Prov. Terni

N. 637

Scheda n. 1

Scala 1:200

**PIANO TERRA**

H = 4.00

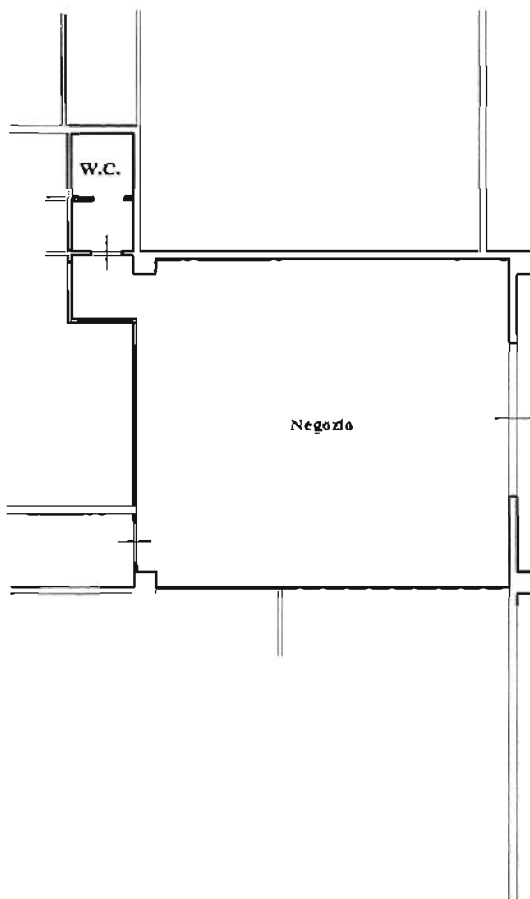

Catasto dei fabbricati - Situazione al 04/02/2016 - Comune di TERNI (LT17) - Foglio: 101 Particella: 617 - Subalterno 139 - VIA ALDO BARTOCCI n. 10 n. 12 piano. I;

Ultima Planimetria in atti

2

**ELABORATO PLANIMETRICO**  
 Compilato da:  
 Formichetti Federico  
 Iscritto all'albo:  
 Geometri  
 Prov. Terni N. 832

**Agenzia delle Entrate**  
**CATASTO FABBRICATI**  
 Ufficio Provinciale di  
 Terni

Comune di Terni Protocollo n. TR0037755 del 20/05/2016  
 Sezione: Foglio: 101 Particella: 617 Tipo Mappale n. del  
 Dimostrazione grafica dei subalterni Scala 1 : 500

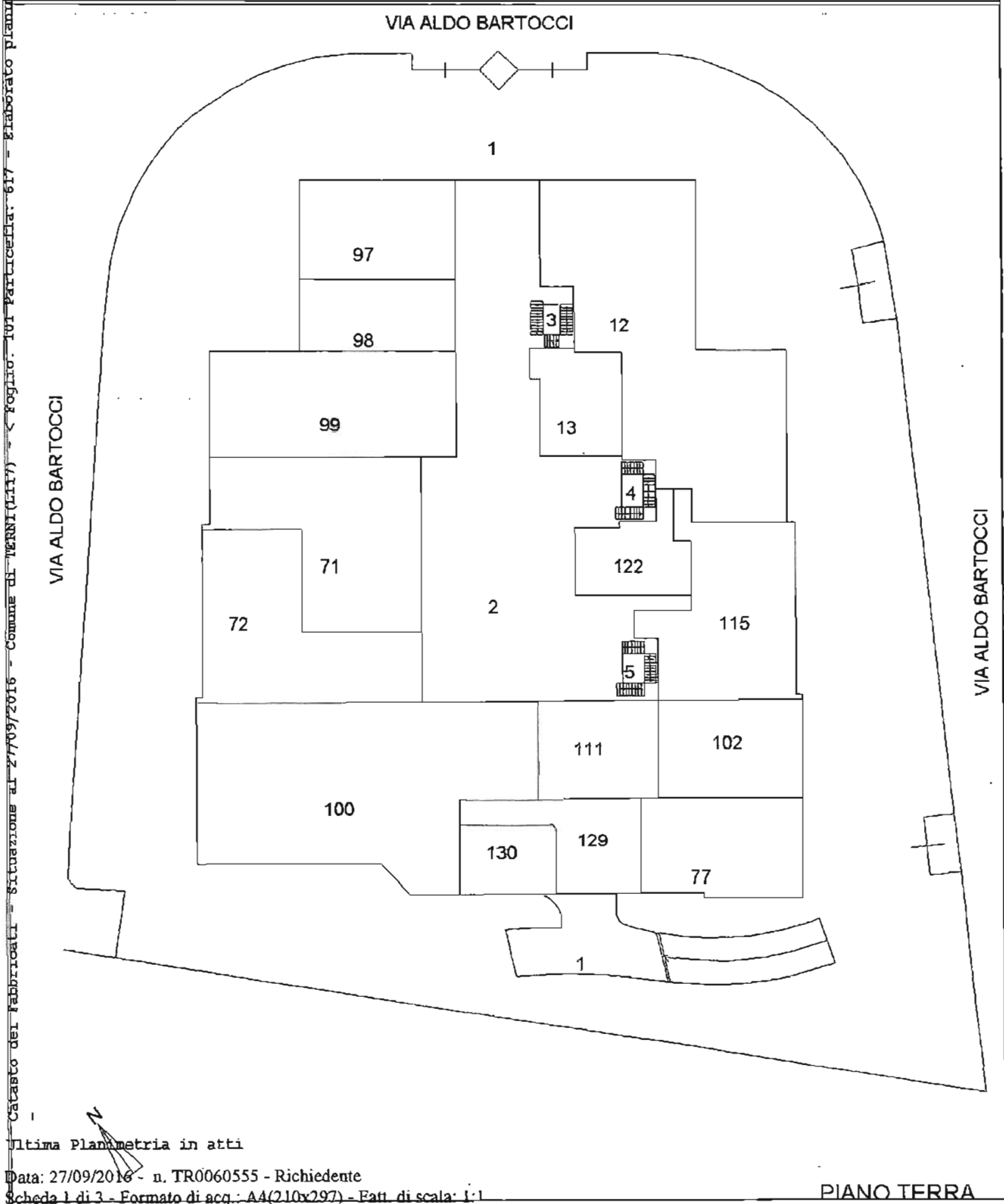

Ultima Planimetria in atti

PIANO TERRA

Catasto dei fabbricati - Situazione al 27/09/2016 - Comune di Terni (LT17) - Foglio: 101 Particella: 617 - Elaborato planimetrico

SITUAZIONE DI FATTO - LEGENDA

F. 101 PART. 617 SUB 138

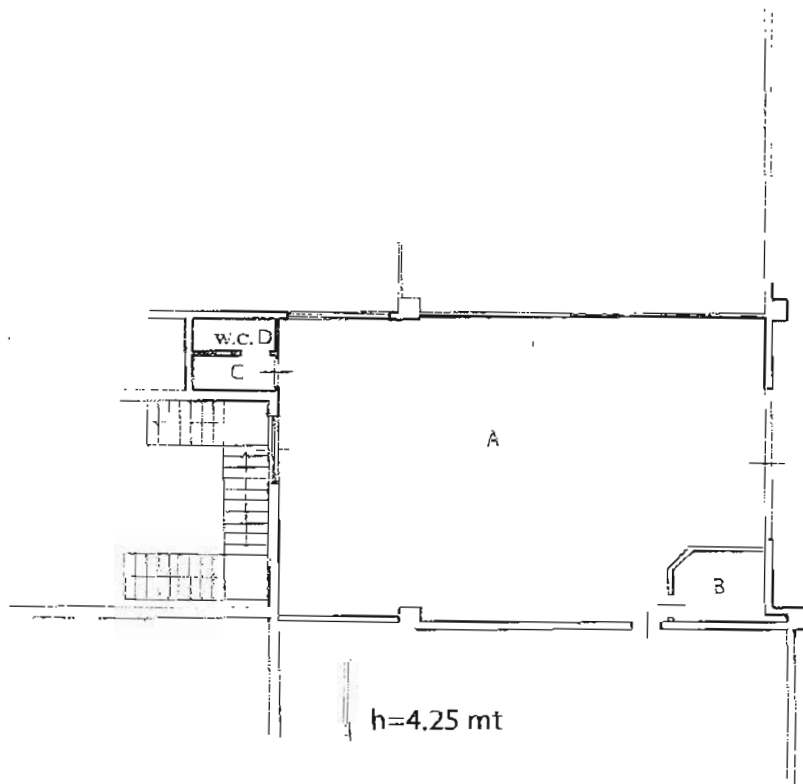

PIANO TERRA

1:200

SITUAZIONE DI FATTO - LEGENDA

F. 101 PART. 617 SUB 139

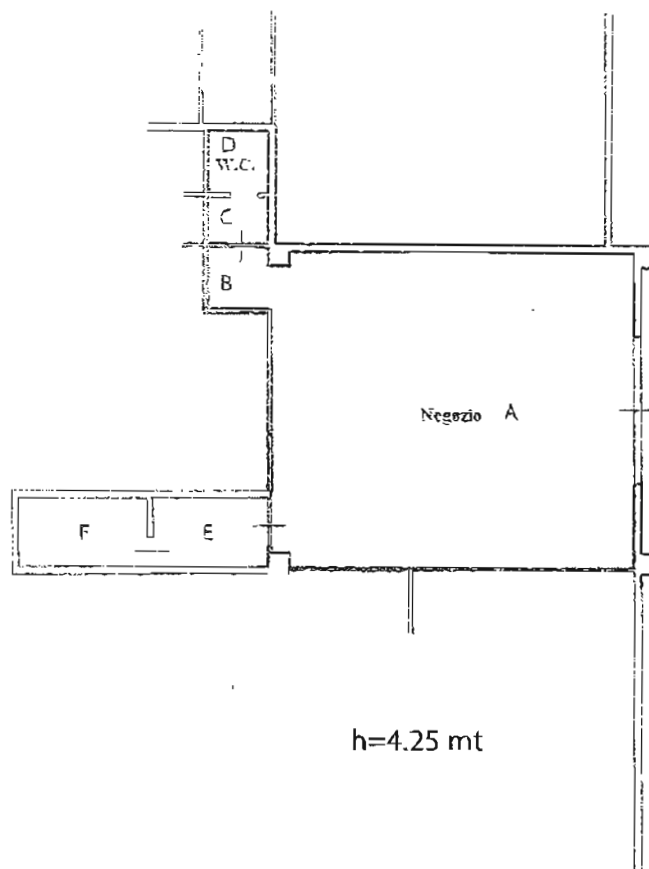

PIANO TERRA

1:200