



MINISTERO DELLE FINANZE
DIREZIONE GENERALE DEL CATASTO E DEI SERVIZI TECNICI ERARIALI

ACCERTAMENTO GENERALE DELLA PROPRIETA' IMMOBILIARE URBANA
(R. DECRETO LEGGE 13 APRILE 1939-XVII N° 652)

Planimetria degli immobili urbani denunciati con la Scheda N° 22209987
Comune di Priverno Ditta Di Giorgio Giovanni fu Vincenzo
Via Maurizio Quadrio 44
Segnare cognome, nome, paternità del solo primo intestatario

ACCERTAMENTO GENERALE DELLA PROPRIETA' IMMOBILIARE URBANA
(R. D. L. 13 aprile 1939-XVII, n. 652)
COMUNE
di <u>Priverno</u>
Talloncino di riscontro
DELLA
SCHEDA NUMERO
22209987
<small>AVVERTENZA: Il presente talloncino deve essere incollato a cura del dichiarante sulla planimetria (riproducendo la unità immobiliare denunciata con la presente scheda) da presentarsi ai sensi dell'articolo 7 del R. D. L. 13 aprile 1939-XVII, n. 652.</small>

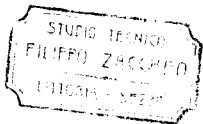
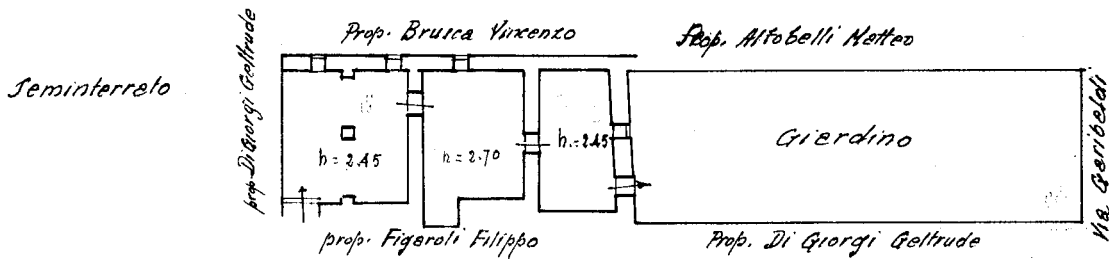
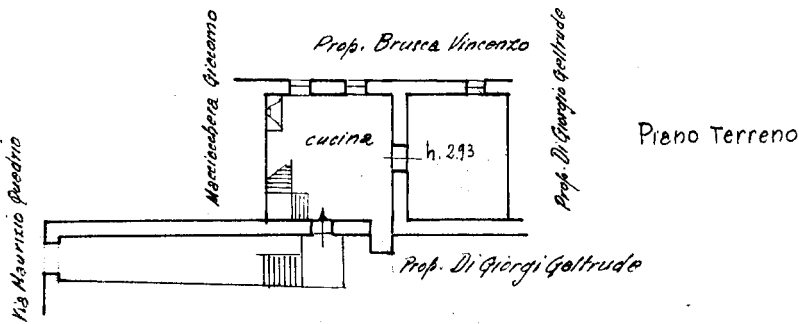
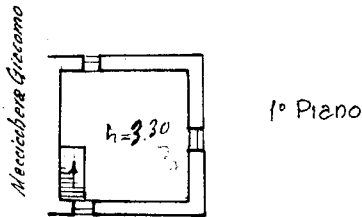

M.V. 82/1

ORIENTAMENTO

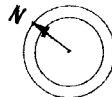

SCALA di 1:200

Compilata da:

(Titolo, nome e cognome del tecnico)

Iscritto all'Albo de di
della Provincia di di

Data 21/01/1990 Firma [Signature]

Ultima planimetria in atti

inam 01
Catasto dei Fabbricati - Situazione al 08/09/2025 - Comune di PRIVERNO(G698) - Foglio 83 - Particella 82 - Subalterno 1 >
Firmato DA **INNAURIZIO RICCARDI** in esec. del **D.P.R. 11/01/1997** PEG EU QUALIFIED CERTIFICATES CA G1 Serial#: 39eeea46a5e4d45ca8372a00f907cdaab