

**Agenzia del Territorio
CATASTO FABBRICATI
Ufficio Provinciale di
Milano**

Dichiarazione protocollo n. MI0892965 del 30/12/2004

Planimetria di u.i.u. in Comune di Trezzo Sull'adda

Via Torre

civ. 36

Identificativi Catastali:

Sezione:
Foglio: 13
Particella: 188
Subalterno: 722

Completato da:

Iscritto all'albo:
Geometri

Prov. Milano

N.

Scheda n. 1

Scala 1:200

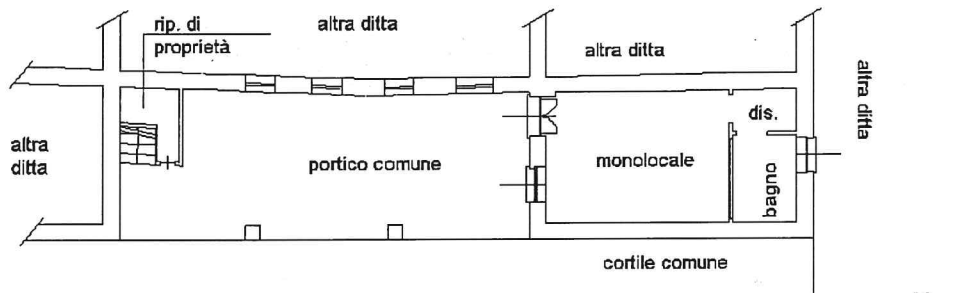

PIANO TERRA
H 300

Catasto dei Fabbricati - Situazione al 21/01/2026 - Comune di TREZZO SULL'ADDA(L411) - < Foglio 13 - Particella 188 - Subalterno 722 >
VIA TORRE n. 36 Piano T

Ultima planimetria in atti

Data: 21/01/2026 - n. T28213 - Richiedente: TMLNTA69D68F205G

Totale schede: 1 - Formato di acquisizione: A4(210x297) - Formato stampa richiesto: A4(210x297)

