

**DOCUMENTI CATASTALI**

## Visura attuale sintetica per soggetto

### Situazione degli atti informatizzati al 05/05/2026

<b>Dati della richiesta</b>	Terreni e Fabbricati siti in tutta la provincia di MILANO
<b>Soggetto individuato</b>	COMI Giulio (CF: CMOGLI68E23M052G) nato a VIMERCATE (MB) il 23/05/1968

#### 1. Immobili siti nel Comune di BUSNAGO (Codice B289) Catasto dei Fabbricati

N.	DATI IDENTIFICATIVI				DATI DI CLASSAMENTO							ALTRE INFORMAZIONI	
	Sez Urbana	Foglio	Numero	Sub	Zona Cens.	Micro Zona	Categoria	Classe	Consistenza	Superficie Catastale	Rendita	Indirizzo Dati derivanti da	Dati Ulteriori
1		4	689				F/6					COSTITUZIONE del 04/07/2022 Pratica n. MI0268851 in atti dal 04/07/2022 (n. 268848.1/2022)	

**Totale:**

#### Intestazione degli immobili indicati al n.1

N.	DATI ANAGRAFICI	CODICE FISCALE	DIRITTI E ONERI REALI
1	COMI Anna nata a VIMERCATE il 25/04/1977	CMONNA77D65M052E*	(1) Proprieta' 1/6
2	[REDACTED]	[REDACTED]	[REDACTED]
1	[REDACTED]	S [REDACTED]	(1) Proprieta' 2/3
<b>DATI DERIVANTI DA</b> COSTITUZIONE del 04/07/2022 Pratica n. MI0268851 in atti dal 04/07/2022 , ASSOCIATO AL TIPO MAPPALE CON PROTOCOLLO MI0268848 DEL 04/07/2022 (n. 268848.1/2022)			

#### 2. Immobili siti nel Comune di CORNATE D'ADDA (Codice D019) Catasto dei Fabbricati

N.	DATI IDENTIFICATIVI				DATI DI CLASSAMENTO							ALTRE INFORMAZIONI	
	Sez Urbana	Foglio	Numero	Sub	Zona Cens.	Micro Zona	Categoria	Classe	Consistenza	Superficie Catastale	Rendita	Indirizzo Dati derivanti da	Dati Ulteriori
1		16	615				C/2	4	19m <sup>2</sup>	Totale: 32 m <sup>2</sup>	Euro 45,14	VIA LANZI n. SNC Piano T Variazione del 09/11/2015 - Inserimento in visura dei dati di superficie.	Annotazione
2		16	616				C/2	4	12m <sup>2</sup>	Totale: 17 m <sup>2</sup>	Euro 28,51	VIA LANZI n. SNC Piano T Variazione del 09/11/2015 - Inserimento in visura dei dati di superficie.	Annotazione

## Visura attuale sintetica per soggetto

### Situazione degli atti informatizzati al 05/05/2026

**Immobile 1:**    **Annotazione:**    -classamento e rendita non rettificati entro dodici mesi dalla data di iscrizione in atti della dichiarazione (d.m. 701/94)

**Immobile 2:**    **Annotazione:**    -classamento e rendita non rettificati entro dodici mesi dalla data di iscrizione in atti della dichiarazione (d.m. 701/94)

**Totale: m<sup>2</sup> 31    Rendita: Euro 73,65**

#### Intestazione degli immobili indicati al n.2

N.	DATI ANAGRAFICI	CODICE FISCALE	DIRITTI E ONERI REALI
1	COMI Giulio nato a VIMERCATE il 23/05/1968	CMOGLI68E23M052G*	(1) Proprieta' 1/1 in regime di separazione dei beni
<b>DATI DERIVANTI DA</b>		Atto del 11/07/2013 Pubblico ufficiale FABIANO GIAMPIERO Sede CAPRIATE SAN GERVASIO (BG) Repertorio n. 50065 - COMPRAVENDITA Nota presentata con Modello Unico n. 47995.1/2013 Reparto PI di MILANO 2 in atti dal 23/07/2013	

#### 3. Immobili siti nel Comune di CORNATE D'ADDA (Codice D019) Catasto dei Fabbricati

N.	DATI IDENTIFICATIVI				DATI DI CLASSAMENTO							ALTRE INFORMAZIONI	
	Sez Urbana	Foglio	Numero	Sub	Zona Cens.	Micro Zona	Categoria	Classe	Consistenza	Superficie Catastale	Rendita	Indirizzo Dati derivanti da	Dati Ulteriori
1		6	348	6			A/2	3	7,5 vani	Totale: 138 m <sup>2</sup> Totale escluse aree scoperte**: 135 m <sup>2</sup>	Euro 464,81	VIA N. SAURO n. 4/B Piano 1 Variazione del 09/11/2015 - Inserimento in visura dei dati di superficie.	Annotazione
2		6	348	11			C/6	5	18m <sup>2</sup>	Totale: 18 m <sup>2</sup>	Euro 47,41	VIA N. SAURO n. 4/A Piano T Variazione del 09/11/2015 - Inserimento in visura dei dati di superficie.	Annotazione
3		6	348	12			C/6	5	18m <sup>2</sup>	Totale: 18 m <sup>2</sup>	Euro 47,41	VIA N. SAURO n. 4/A Piano T Variazione del 09/11/2015 - Inserimento in visura dei dati di superficie.	Annotazione

**Immobile 1:**    **Annotazione:**    -classamento e rendita non rettificati entro dodici mesi dalla data di iscrizione in atti della dichiarazione (d.m. 701/94)

**Immobile 2:**    **Annotazione:**    -classamento e rendita non rettificati entro dodici mesi dalla data di iscrizione in atti della dichiarazione (d.m. 701/94)

**Immobile 3:**    **Annotazione:**    -classamento e rendita non rettificati entro dodici mesi dalla data di iscrizione in atti della dichiarazione (d.m. 701/94)

**Totale: vani 7,50    m<sup>2</sup> 36    Rendita: Euro 559,63**

## Visura attuale sintetica per soggetto

### Situazione degli atti informatizzati al 05/05/2026

#### Intestazione degli immobili indicati al n.3

N.	DATI ANAGRAFICI	CODICE FISCALE	DIRITTI E ONERI REALI
1	[REDACTED]	[REDACTED]	(1) Proprieta' 1/1
<b>DATI DERIVANTI DA</b>		Atto del 28/07/1995 Pubblico ufficiale AURUCCI Sede MERATE (LC) Repertorio n. 123833 - UR Sede MERATE (LC) Registrazione n. 567 registrato in data 03/08/1995 - Voltura n. 320806.1/1996 - Pratica n. 990836 in atti dal 02/11/2001	

#### 4. Immobili siti nel Comune di CORNATE D'ADDA (Codice D019) Catasto dei Fabbricati

N.	DATI IDENTIFICATIVI				DATI DI CLASSAMENTO							ALTRE INFORMAZIONI	
	Sez Urbana	Foglio	Numero	Sub	Zona Cens.	Micro Zona	Categoria	Classe	Consistenza	Superficie Catastale	Rendita	Indirizzo Dati derivanti da	Dati Ulteriori
1		2	360	1			C/6	6	18m <sup>2</sup>	Totale: 18 m <sup>2</sup>	Euro 55,78	VIA C. BATTISTI n. 38 Piano T Variazione del 09/11/2015 - Inserimento in visura dei dati di superficie.	
2		2	360	2			C/6	6	10m <sup>2</sup>	Totale: 10 m <sup>2</sup>	Euro 30,99	VIA C. BATTISTI n. 38 Piano T Variazione del 09/11/2015 - Inserimento in visura dei dati di superficie.	
3		2	360	3			C/2	3	18m <sup>2</sup>	Totale: 13 m <sup>2</sup>	Euro 36,26	VIA C. BATTISTI n. 38 Piano T Variazione del 09/11/2015 - Inserimento in visura dei dati di superficie.	
4		2	360	4			C/2	3	5m <sup>2</sup>	Totale: 8 m <sup>2</sup>	Euro 10,07	VIA C. BATTISTI n. 38 Piano T Variazione del 09/11/2015 - Inserimento in visura dei dati di superficie.	
5		2	246	702			C/2	4	188m <sup>2</sup>	Totale: 230 m <sup>2</sup>	Euro 446,63	VIA C. BATTISTI n. 38 Piano T VARIAZIONE NEL CLASSAMENTO del 14/05/2020 Pratica n. MI0121655 in atti dal 14/05/2020 VARIAZIONE DI CLASSAMENTO (n. 42710.1/2020)	Notifica Annotazione
6		2	246	703			A/2	4	8,5 vani	Totale: 213 m <sup>2</sup> Totale escluse aree scoperte**: 208 m <sup>2</sup>	Euro 614,58	VIA C. BATTISTI n. 38 Piano 1 VARIAZIONE NEL CLASSAMENTO del 14/05/2020 Pratica n. MI0121656 in atti dal 14/05/2020 VARIAZIONE DI CLASSAMENTO (n. 42711.1/2020)	Annotazione

## Visura attuale sintetica per soggetto

### Situazione degli atti informatizzati al 05/05/2026

N.	DATI IDENTIFICATIVI				DATI DI CLASSAMENTO							ALTRE INFORMAZIONI	
	Sez Urbana	Foglio	Numero	Sub	Zona Cens.	Micro Zona	Categoria	Classe	Consistenza	Superficie Catastale	Rendita	Indirizzo Dati derivanti da	Dati Ulteriori
7		2	247	701			C/2	3	95m <sup>2</sup>	Totale: 111 m <sup>2</sup>	Euro 191,35	VIA C. BATTISTI n. 38 Piano T VARIAZIONE NEL CLASSAMENTO del 14/05/2020 Pratica n. MI0121656 in atti dal 14/05/2020 VARIAZIONE DI CLASSAMENTO (n. 42711.1/2020)	Annotazione

**Immobile 5:**    **Notifica:**            Notifica effettuata con protocollo n. MI0212087 del 17/07/2021  
**Annotazione:**    di stadio: classamento e rendita rettificati (d.m. 701/94)

**Immobile 6:**    **Annotazione:**    -classamento e rendita validati

**Immobile 7:**    **Annotazione:**    -classamento e rendita validati

**Totale: vani 8,50 m<sup>2</sup> 334 Rendita: Euro 1.385,66**

**Intestazione degli immobili indicati al n.4**

N.	DATI ANAGRAFICI	CODICE FISCALE	DIRITTI E ONERI REALI
1	[REDACTED]	[REDACTED]	(1) Proprieta' 1/1 in regime di separazione dei beni
<b>DATI DERIVANTI DA</b>		RICONGIUNGIMENTO DI USUFRUTTO del 06/04/2021 Pubblico ufficiale COMI Sede CORNATE D'ADDA (MI) - IN MORTE DI COMI VITTORIO Voltura n. 21952.1/2021 - Pratica n. MI0139681 in atti dal 13/05/2021	

#### 5. Immobili siti nel Comune di BELLUSCO (Codice A759) Catasto dei Terreni

N.	DATI IDENTIFICATIVI			DATI DI CLASSAMENTO							ALTRE INFORMAZIONI			
	Foglio	Particella	Sub	Porz.	Qualità Classe		Superficie(m <sup>2</sup> ) ha are ca		Deduz.	Reddito		Dati derivanti da	Dati Ulteriori	
1	20	25		-	SEMINATIVO	02		22	10		Euro 11,41 Lire 22.100	Euro 11,41 Lire 22.100	Impianto meccanografico del 01/01/1965	

**Totale: Superficie .22.10 Redditi: Dominicale Euro 11,41 Agrario Euro 11,41**

## Visura attuale sintetica per soggetto

### Situazione degli atti informatizzati al 05/05/2026

#### Intestazione degli immobili indicati al n.5

N.	DATI ANAGRAFICI	CODICE FISCALE	DIRITTI E ONERI REALI
1	[REDACTED]	[REDACTED]	[REDACTED]
			(1) Proprieta' 2/3
<b>DATI DERIVANTI DA</b>		SUCCESSIONE EX LEGE di COMI VITTORIO del 06/04/2021 Registrazione Volume 88888 n. 202154 registrato in data 06/05/2022 - Trascrizione n. 47970.1/2022 Reparto PI di MILANO 2 in atti dal 20/05/2022	

#### 6. Immobili siti nel Comune di BUSNAGO (Codice B289) Catasto dei Terreni

N.	DATI IDENTIFICATIVI			DATI DI CLASSAMENTO								ALTRE INFORMAZIONI		
	Foglio	Particella	Sub	Porz.	Qualità Classe		Superficie(m²)			Deduz.	Reddito		Dati derivanti da	Dati Ulteriori
							ha	are	ca		Dominicale	Agrario		
1	4	25		-	SEMINATIVO	01	3	69	98		Euro 238,85 Lire 462.475	Euro 229,29 Lire 443.976	VERIFICA STRAORDINARIA in atti dal 24/04/1984 (n. 1681)	
2	4	172		AA AB	SEMINATIVO BOSCO CEDUO	01 01		02 09	67 43		Euro 1,72 Euro 1,95	Euro 1,65 Euro 0,29	TABELLA DI VARIAZIONE del 30/06/2022 Pratica n. MI0477306 in atti dal 28/11/2022 TRASMISSIONE DATI AGEA AI SENSI DEL DL 3.10.2006 N. 262 (n. 477306.1/2022)	Annotazione
3	4	173		-	SEMINATIVO	02		31	20		Euro 16,11 Lire 31.200	Euro 16,11 Lire 31.200	Impianto meccanografico del 01/01/1965	
4	4	189		AA AB	SEMINATIVO BOSCO CEDUO	01 01		42 46	28 82		Euro 27,29 Euro 9,67	Euro 26,20 Euro 1,45	TABELLA DI VARIAZIONE del 30/06/2022 Pratica n. MI047737 in atti dal 28/11/2022 TRASMISSIONE DATI AGEA AI SENSI DEL DL 3.10.2006 N. 262 (n. 47737.1/2022)	Annotazione
5	4	190		-	SEMINATIVO	02	3	15	40		Euro 162,89 Lire 315.400	Euro 162,89 Lire 315.400	Impianto meccanografico del 01/01/1965	
6	4	218		-	SEMINATIVO	02		20	70		Euro 10,69 Lire 20.700	Euro 10,69 Lire 20.700	Impianto meccanografico del 01/01/1965	
7	4	219		-	SEMINATIVO	02		29	60		Euro 15,29 Lire 29.600	Euro 15,29 Lire 29.600	Impianto meccanografico del 01/01/1965	

**Immobile 2: Annotazione:** di stadio: variazione colturale eseguita ai sensi del dl 3.10.2006 n. 262, convertito con modificazioni nella legge 24.11.2006 n. 286 e successive modificazioni (anno 2022) - eseguita a seguito di dichiarazione resa il 30/06/2022 all'organismo pagatore opr lombardia con la domanda 202202331547 (scheda validazione/fascicolo prot. n. 202202331540)

**Immobile 4: Annotazione:** di stadio: variazione colturale eseguita ai sensi del dl 3.10.2006 n. 262, convertito con modificazioni nella legge 24.11.2006 n. 286 e successive modificazioni (anno 2022) - eseguita a seguito di dichiarazione resa il 30/06/2022 all'organismo pagatore opr lombardia con la domanda 202202331547 (scheda validazione/fascicolo prot. n. 202202331540)

## Visura attuale sintetica per soggetto

### Situazione degli atti informatizzati al 05/05/2026

**Totale: Superficie 8.68.08 Redditi: Dominicale Euro 484,46 Agrario Euro 463,86**

**Intestazione degli immobili indicati al n.6**

N.	DATI ANAGRAFICI	CODICE FISCALE	DIRITTI E ONERI REALI
1	[REDACTED]	[REDACTED]	[REDACTED]
			(1) Proprieta' 2/3
<b>DATI DERIVANTI DA</b>		SUCCESSIONE EX LEGE di COMI VITTORIO del 06/04/2021 Registrazione Volume 88888 n. 202154 registrato in data 06/05/2022 - Trascrizione n. 47970.1/2022 Reparto PI di MILANO 2 in atti dal 20/05/2022	

**7. Immobili siti nel Comune di BUSNAGO (Codice B289) Catasto dei Terreni**

N.	DATI IDENTIFICATIVI			DATI DI CLASSAMENTO						ALTRE INFORMAZIONI			
	Foglio	Particella	Sub	Porz.	Qualità Classe		Superficie(m <sup>2</sup> ) ha are ca		Deduz.	Reddito		Dati derivanti da	Dati Ulteriori
1	4	690		-	SEMINATIVO	01	04	12		Euro 2,66	Euro 2,55	FRAZIONAMENTO del 04/07/2022 Pratica n. MI0268848 in atti dal 04/07/2022 presentato il 04/07/2022 (n. 268848.1/2022)	

**Totale: Superficie .04.12 Redditi: Dominicale Euro 2,66 Agrario Euro 2,55**

**Intestazione degli immobili indicati al n.7**

N.	DATI ANAGRAFICI	CODICE FISCALE	DIRITTI E ONERI REALI
1	[REDACTED]	[REDACTED]	[REDACTED]
			(1) Proprieta' 2/3
<b>DATI DERIVANTI DA</b>		FRAZIONAMENTO del 04/07/2022 Pratica n. MI0268848 in atti dal 04/07/2022 Protocollo NSD n. ENTRATE.AGEV-STI.REGISTRO UFFICIALE.5269783.04/07/2022 presentato il 04/07/2022 (n. 268848.1/2022)	

## Visura attuale sintetica per soggetto

### Situazione degli atti informatizzati al 05/05/2026

#### 8. Immobili siti nel Comune di BUSNAGO (Codice B289) Catasto dei Terreni

N.	DATI IDENTIFICATIVI			DATI DI CLASSAMENTO							ALTRE INFORMAZIONI				
	Foglio	Particella	Sub	Porz.	Qualità Classe		Superficie(m²)			Deduz.	Reddito		Dati derivanti da	Dati Ulteriori	
							ha	are	ca		Dominicale	Agrario			
1	4	702		-	SEMINATIVO	01		76	00			Euro 49,06	Euro 47,10	FRAZIONAMENTO del 10/10/2025 Pratica n. MI0686474 in atti dal 10/10/2025 presentato il 10/10/2025 (n. 686474.1/2025)	
2	4	703		-	SEMINATIVO	01		55	00			Euro 35,51	Euro 34,09	FRAZIONAMENTO del 10/10/2025 Pratica n. MI0686474 in atti dal 10/10/2025 presentato il 10/10/2025 (n. 686474.1/2025)	

**Totale: Superficie 1.31.00 Redditi: Dominicale Euro 84,57 Agrario Euro 81,19**

#### Intestazione degli immobili indicati al n.8

N.	DATI ANAGRAFICI	CODICE FISCALE	DIRITTI E ONERI REALI
1	[REDACTED]	[REDACTED]	[REDACTED]
1	[REDACTED]	[REDACTED]	(1) Proprietà 1/6
DATI DERIVANTI DA		FRAZIONAMENTO del 10/10/2025 Pratica n. MI0686474 in atti dal 10/10/2025 Protocollo NSD n. ENTRATE.AGEV-STI.REGISTRO UFFICIALE.4306290.10/10/2025 presentato il 10/10/2025 (n. 686474.1/2025)	

#### 9. Immobili siti nel Comune di CORNATE D'ADDA (Codice D019) Catasto dei Terreni

N.	DATI IDENTIFICATIVI			DATI DI CLASSAMENTO							ALTRE INFORMAZIONI				
	Foglio	Particella	Sub	Porz.	Qualità Classe		Superficie(m²)			Deduz.	Reddito		Dati derivanti da	Dati Ulteriori	
							ha	are	ca		Dominicale	Agrario			
1	3	240		-	SEMINATIVO	02		91	40			Euro 47,20	Euro 47,20	TABELLA DI VARIAZIONE del 29/08/2007 Pratica n. MI0735320 in atti dal 29/08/2007 RETTIFICA IN AUTOTUTELA D'UFFICIO - DATI AGEA 2006 (n. 12246.1/2007)	Annotazione

**Immobile 1: Annotazione:** -rettifica in autotutela d'ufficio della variazione colturale eseguita ai sensi del dl 3.10.2006 n. 262 (decorrenza 1.01.2006). qualità dichiarata o parificata a coltura presente nel quadro tariffario del comune

**Totale: Superficie .91.40 Redditi: Dominicale Euro 47,20 Agrario Euro 47,20**

## Visura attuale sintetica per soggetto

### Situazione degli atti informatizzati al 05/05/2026

#### Intestazione degli immobili indicati al n.9

N.	DATI ANAGRAFICI	CODICE FISCALE	DIRITTI E ONERI REALI
1	[REDACTED]	[REDACTED]*	(1) Proprieta' 1/1 in regime di separazione dei beni
<b>DATI DERIVANTI DA</b>		RICONGIUNGIMENTO DI USUFRUTTO del 06/04/2021 Pubblico ufficiale COMI Sede CORNATE D'ADDA (MI) - IN MORTE DI COMI VITTORIO Voltura n. 21953.1/2021 - Pratica n. MI0139681 in atti dal 13/05/2021	

#### 10. Immobili siti nel Comune di CORNATE D'ADDA (Codice D019) Catasto dei Terreni

N.	DATI IDENTIFICATIVI			DATI DI CLASSAMENTO							ALTRE INFORMAZIONI			
	Foglio	Particella	Sub	Porz.	Qualità Classe		Superficie(m <sup>2</sup> )			Deduz.	Reddito		Dati derivanti da	Dati Ulteriori
							ha are ca				Dominicale	Agrario		
1	3	350		-	SEMINATIVO	02	26	10			Euro 13,48	Euro 13,48	TABELLA DI VARIAZIONE del 29/08/2007 Pratica n. MI0735332 in atti dal 29/08/2007 RETTIFICA IN AUTOTUTELA D'UFFICIO - DATI AGEA 2006 (n. 12258.1/2007)	Annotazione
2	3	352		-	SEMINATIVO	02	28	30			Euro 14,62	Euro 14,62	TABELLA DI VARIAZIONE del 29/08/2007 Pratica n. MI0735333 in atti dal 29/08/2007 RETTIFICA IN AUTOTUTELA D'UFFICIO - DATI AGEA 2006 (n. 12259.1/2007)	Annotazione

**Immobile 1: Annotazione:** -rettifica in autotutela d'ufficio della variazione colturale eseguita ai sensi del dl 3.10.2006 n. 262 (decorrenza 1.01.2006). qualita' dichiarata o parificata a coltura presente nel quadro tariffario del comune

**Immobile 2: Annotazione:** -rettifica in autotutela d'ufficio della variazione colturale eseguita ai sensi del dl 3.10.2006 n. 262 (decorrenza 1.01.2006). qualita' dichiarata o parificata a coltura presente nel quadro tariffario del comune

**Totale: Superficie .54.40 Redditi: Dominicale Euro 28,10 Agrario Euro 28,10**

#### Intestazione degli immobili indicati al n.10

N.	DATI ANAGRAFICI	CODICE FISCALE	DIRITTI E ONERI REALI
1	COMI Giulio nato a VIMERCATE il 23/05/1968	CMOGLI68E23M052G*	(1) Proprieta' 1/1 in regime di separazione dei beni
<b>DATI DERIVANTI DA</b>		Atto del 18/02/2016 Pubblico ufficiale AJELLO STEFANO Sede MILANO (MI) Repertorio n. 40047 - COMPRAVENDITA Nota presentata con Modello Unico n. 17263.1/2016 Reparto PI di MILANO 2 in atti dal 15/03/2016	

## Visura attuale sintetica per soggetto

### Situazione degli atti informatizzati al 05/05/2026

#### 11. Immobili siti nel Comune di CORNATE D'ADDA (Codice D019) Catasto dei Terreni

N.	DATI IDENTIFICATIVI			DATI DI CLASSAMENTO						ALTRE INFORMAZIONI			
	Foglio	Particella	Sub	Porz	Qualità Classe	Superficie(m <sup>2</sup> )			Deduz.	Reddito		Dati derivanti da	Dati Ulteriori
						ha are ca				Dominicale	Agrario		
1	3	207		AA AB	SEMINATIVO SEMIN IRRIG	02 02	87 04	58 03		Euro 45,23 Euro 3,75	Euro 45,23 Euro 3,12	TABELLA DI VARIAZIONE del 29/08/2007 Pratica n. MI0735312 in atti dal 29/08/2007 RETTIFICA IN AUTOTUTELA D'UFFICIO - DATI AGEA 2006 (n. 12238.1/2007)	Annotazione
2	3	208		-	SEMINATIVO	02	00	77		Euro 0,40	Euro 0,40	VARIAZIONE D'UFFICIO del 03/02/2017 Pratica n. MI0058470 in atti dal 03/02/2017 BONIFICA FR (n. 1250.1/2017)	Annotazione
3	3	226		-	SEMINATIVO	02	28	80		Euro 14,87	Euro 14,87	TABELLA DI VARIAZIONE del 29/08/2007 Pratica n. MI0735316 in atti dal 29/08/2007 RETTIFICA IN AUTOTUTELA D'UFFICIO - DATI AGEA 2006 (n. 12242.1/2007)	Annotazione
4	3	241		-	BOSCO CEDUO	01	00	62		Euro 0,13 Lire 248	Euro 0,02 Lire 37	Impianto meccanografico del 01/01/1965	

**Immobile 1: Annotazione:** -rettifica in autotutela d'ufficio della variazione colturale eseguita ai sensi del dl 3.10.2006 n. 262 (decorrenza 1.01.2006). qualita' dichiarata o parificata a coltura presente nel quadro tariffario del comune

**Immobile 2: Annotazione:** di stadio: azione propedeutica alla costituzione del catasto fabbricati - fabbricato demolito in data antecedente all'anno 2009 - variazione di qualita' per parificazione con particelle circostanti - dati desunti da ortofoto

**Immobile 3: Annotazione:** -rettifica in autotutela d'ufficio della variazione colturale eseguita ai sensi del dl 3.10.2006 n. 262 (decorrenza 1.01.2006). qualita' dichiarata o parificata a coltura presente nel quadro tariffario del comune

**Totale: Superficie 1.21.80 Redditi: Dominicale Euro 64,38 Agrario Euro 63,64**

#### Intestazione degli immobili indicati al n.11

N.	DATI ANAGRAFICI	CODICE FISCALE	DIRITTI E ONERI REALI
1	COMI Giulio nato a VIMERCATE il 23/05/1968	CMOGLI68E23M052G*	(1) Proprieta' 1/1
<b>DATI DERIVANTI DA</b>		SCRITTURA PRIVATA del 01/03/2001 Pubblico ufficiale TASCIA Sede MERATE (LC) Repertorio n. 249165 - Voltura n. 334083.1/2001 - Pratica n. 66889 in atti dal 24/01/2002	

## Visura attuale sintetica per soggetto

### Situazione degli atti informatizzati al 05/05/2026

**12. Immobili siti nel Comune di CORNATE D'ADDA (Codice D019) Catasto dei Terreni**

N.	DATI IDENTIFICATIVI			DATI DI CLASSAMENTO						ALTRE INFORMAZIONI			
	Foglio	Particella	Sub	Porz	Qualità Classe		Superficie(m <sup>2</sup> )		Deduz.	Reddito		Dati derivanti da	Dati Ulteriori
							ha are ca			Dominicale	Agrario		
1	12	107		-	BOSCO CEDUO	01	05	40		Euro 1,12	Euro 0,17	VARIAZIONE D'UFFICIO del 08/09/2003 Pratica n. 701176 in atti dal 08/09/2003 NOTA SOSPESA N.4203/01 (n. 903103.1/1987)	Annotazione
2	12	413		-	SEMINATIVO	02	13	04		Euro 6,73	Euro 6,73	FRAZIONAMENTO del 06/04/2010 Pratica n. MI0248642 in atti dal 06/04/2010 presentato il 02/04/2010 (n. 248642.1/2010)	

**Immobile 1:** Annotazione: di immobile: migliore precisazione di superficie

**Totale: Superficie .18.44 Redditi: Dominicale Euro 7,85 Agrario Euro 6,90**

**Intestazione degli immobili indicati al n.12**

N.	DATI ANAGRAFICI	CODICE FISCALE	DIRITTI E ONERI REALI
1	[REDACTED]	[REDACTED]*	(1) Proprieta' 1/1 in regime di separazione dei beni
DATI DERIVANTI DA		Atto del 23/04/2010 Pubblico ufficiale TASCIA ACHILLE Sede MERATE (LC) Repertorio n. 300316 - COMPRAVENDITA Nota presentata con Modello Unico n. 34181.1/2010 Reparto PI di MILANO 2 in atti dal 10/05/2010	

**13. Immobili siti nel Comune di CORNATE D'ADDA (Codice D019) Catasto dei Terreni**

N.	DATI IDENTIFICATIVI			DATI DI CLASSAMENTO						ALTRE INFORMAZIONI			
	Foglio	Particella	Sub	Porz	Qualità Classe		Superficie(m <sup>2</sup> )		Deduz.	Reddito		Dati derivanti da	Dati Ulteriori
							ha are ca			Dominicale	Agrario		
1	12	108		-	BOSCO CEDUO	01	03	40		Euro 0,70 Lire 1.360	Euro 0,11 Lire 204	Impianto meccanografico del 01/01/1965	
2	12	323		-	SEMINATIVO	02	24	60		Euro 12,70	Euro 12,70	TABELLA DI VARIAZIONE del 29/08/2007 Pratica n. MI0735481 in atti dal 29/08/2007 RETTIFICA IN AUTOTUTELA D'UFFICIO - DATI AGEA 2006 (n. 12407.1/2007)	Annotazione

**Immobile 2:** Annotazione: -rettifica in autotutela d'ufficio della variazione culturale eseguita ai sensi del dl 3.10.2006 n. 262 (decorrenza 1.01.2006). qualita' dichiarata o parificata a coltura presente nel quadro tariffario del comune

## Visura attuale sintetica per soggetto

### Situazione degli atti informatizzati al 05/05/2026

**Totale: Superficie .28.00 Redditi: Dominicale Euro 13,40 Agrario Euro 12,81**

#### Intestazione degli immobili indicati al n.13

N.	DATI ANAGRAFICI	CODICE FISCALE	DIRITTI E ONERI REALI
1	[REDACTED]	[REDACTED]	(1) Proprieta' 1/1 in regime di separazione dei beni
<b>DATI DERIVANTI DA</b>		Atto del 30/10/2007 Pubblico ufficiale MATTARELLA GIOVANNI BATTI Sede TREZZO SULL'ADDA (MI) Repertorio n. 68794 - COMPRAVENDITA Nota presentata con Modello Unico n. 87425.1/2007 Reparto PI di MILANO 2 in atti dal 07/11/2007	

#### 14. Immobili siti nel Comune di CORNATE D'ADDA (Codice D019) Catasto dei Terreni

N.	DATI IDENTIFICATIVI			DATI DI CLASSAMENTO						ALTRE INFORMAZIONI			
	Foglio	Particella	Sub	Porz	Qualità Classe		Superficie(m <sup>2</sup> ) ha are ca		Deduz.	Reddito		Dati derivanti da	Dati Ulteriori
1	11	95		-	SEMINATIVO	02	18	30		Dominicale <b>Euro 9,45</b> <b>Lire 18.300</b>	Agrario <b>Euro 9,45</b> <b>Lire 18.300</b>	FRAZIONAMENTO del 18/04/1974 in atti dal 30/04/1976 (n. 43676)	
2	11	112		-	BOSCO CEDUO	01	00	90		<b>Euro 0,19</b> <b>Lire 360</b>	<b>Euro 0,03</b> <b>Lire 54</b>	FRAZIONAMENTO del 18/04/1974 in atti dal 30/04/1976 (n. 43676)	

**Totale: Superficie .19.20 Redditi: Dominicale Euro 9,64 Agrario Euro 9,48**

#### Intestazione degli immobili indicati al n.14

N.	DATI ANAGRAFICI	CODICE FISCALE	DIRITTI E ONERI REALI
1	COMI Giulio nato a VIMERCATE il 23/05/1968	CMOGLI68E23M052G*	(1) Proprieta' 1/1 in regime di separazione dei beni
<b>DATI DERIVANTI DA</b>		Atto del 05/07/2017 Pubblico ufficiale FINARDI STEFANO Sede TREVIGLIO (BG) Repertorio n. 14790 - COMPRAVENDITA Nota presentata con Modello Unico n. 55986.1/2017 Reparto PI di MILANO 2 in atti dal 12/07/2017	

## Visura attuale sintetica per soggetto

### Situazione degli atti informatizzati al 05/05/2026

**15. Immobili siti nel Comune di CORNATE D'ADDA (Codice D019) Catasto dei Terreni**

N.	DATI IDENTIFICATIVI			DATI DI CLASSAMENTO							ALTRE INFORMAZIONI		
	Foglio	Particella	Sub	Porz	Qualità Classe	Superficie(m <sup>2</sup> )			Deduz.	Reddito		Dati derivanti da	Dati Ulteriori
						ha	are	ca		Dominicale	Agrario		
1	3	227		AA AB	SEMINATIVO INCOLT PROD	02 02	30 00	67 83		Euro 15,84 Euro 0,03	Euro 15,84 Euro 0,01	TABELLA DI VARIAZIONE del 18/07/2024 Pratica n. MI0605878 in atti dal 14/12/2024 TRASMISSIONE DATI AGEA AI SENSI DEL DL 3.10.2006 N. 262 (n. 605878.1/2024)	Annotazione
2	3	242		-	SEMINATIVO	02	01	20		Euro 0,62	Euro 0,62	TABELLA DI VARIAZIONE del 06/07/2020 Pratica n. MI0326284 in atti dal 25/11/2020 TRASMISSIONE DATI AGEA AI SENSI DEL DL 3.10.2006 N. 262 (n. 10188.1/2020)	Annotazione

**Immobile 1: Annotazione:** di stadio: variazione colturale eseguita ai sensi del dl 3.10.2006 n. 262, convertito con modificazioni nella legge 24.11.2006 n. 286 e successive modificazioni (anno 2024) - eseguita a seguito di dichiarazione resa il 18/07/2024 all'organismo pagatore opr lombardia con la domanda 202402964160 (scheda validazione/fascicolo prot. n. 202402964149)

**Immobile 2: Annotazione:** di stadio: variazione colturale eseguita ai sensi del dl 3.10.2006 n. 262, convertito con modificazioni nella legge 24.11.2006 n. 286 e successive modificazioni (anno 2020) - eseguita a seguito di dichiarazione resa il 06/07/2020 all'organismo pagatore opr lombardia con la domanda 202001630302 (scheda validazione/fascicolo prot. n. 202001630298)

**Totale: Superficie .32.70 Redditi: Dominicale Euro 16,49 Agrario Euro 16,47**

**Intestazione degli immobili indicati al n.15**

N.	DATI ANAGRAFICI	CODICE FISCALE	DIRITTI E ONERI REALI
1	COMI Giulio nato a VIMERCATE il 23/05/1968	CMOGLI68E23M052G*	(1) Proprieta' 1/1 in regime di separazione dei beni
<b>DATI DERIVANTI DA</b>			
Atto del 16/12/2015 Pubblico ufficiale AJELLO STEFANO Sede MILANO (MI) Repertorio n. 38727 Registrazione Volume 11 - COMPRAVENDITA Nota presentata con Modello Unico n. 970.1/2016 Reparto PI di MILANO 2 in atti dal 12/01/2016			

## Visura attuale sintetica per soggetto

### Situazione degli atti informatizzati al 05/05/2026

**16. Immobili siti nel Comune di CORNATE D'ADDA (Codice D019) Catasto dei Terreni**

N.	DATI IDENTIFICATIVI			DATI DI CLASSAMENTO							ALTRE INFORMAZIONI			
	Foglio	Particella	Sub	Porz	Qualità Classe		Superficie(m <sup>2</sup> )			Deduz.	Reddito		Dati derivanti da	Dati Ulteriori
							ha are ca				Dominicale	Agrario		
1	2	385		-	SEMINATIVO	02		14	10		Euro 7,28	Euro 7,28	TABELLA DI VARIAZIONE del 29/08/2007 Pratica n. MI0735272 in atti dal 29/08/2007 RETTIFICA IN AUTOTUTELA D'UFFICIO - DATI AGEA 2006 (n. 12200.1/2007)	Annotazione

**Immobile 1:**    **Annotazione:**    -rettifica in autotutela d'ufficio della variazione colturale eseguita ai sensi del dl 3.10.2006 n. 262 (decorrenza 1.01.2006). qualita' dichiarata o parificata a coltura presente nel quadro tariffario del comune

**Totale: Superficie .14.10 Redditi: Dominicale Euro 7,28 Agrario Euro 7,28**

**Intestazione degli immobili indicati al n.16**

N.	DATI ANAGRAFICI	CODICE FISCALE	DIRITTI E ONERI REALI
1	[REDACTED]	[REDACTED]	(1) Proprieta' 1/1 in regime di separazione dei beni
<b>DATI DERIVANTI DA</b>		Atto del 20/10/2017 Pubblico ufficiale MATTARELLA GIOVANNI BATTI Sede TREZZO SULL'ADDA (MI) Repertorio n. 83621 - COMPRAVENDITA Nota presentata con Modello Unico n. 82883.1/2017 Reparto PI di MILANO 2 in atti dal 26/10/2017	

**17. Immobili siti nel Comune di CORNATE D'ADDA (Codice D019) Catasto dei Terreni**

N.	DATI IDENTIFICATIVI			DATI DI CLASSAMENTO							ALTRE INFORMAZIONI			
	Foglio	Particella	Sub	Porz	Qualità Classe		Superficie(m <sup>2</sup> )			Deduz.	Reddito		Dati derivanti da	Dati Ulteriori
							ha are ca				Dominicale	Agrario		
1	12	3		-	BOSCO CEDUO	01		02	30		Euro 0,48 Lire 920	Euro 0,07 Lire 138	Impianto meccanografico del 01/01/1965	
2	12	9		-	SEMINATIVO	01		5	18	40	Euro 334,66	Euro 321,28	TABELLA DI VARIAZIONE del 29/08/2007 Pratica n. MI0735455 in atti dal 29/08/2007 RETTIFICA IN AUTOTUTELA D'UFFICIO - DATI AGEA 2006 (n. 12381.1/2007)	Annotazione
3	12	10		-	SEMINATIVO	01		00	50		Euro 0,32	Euro 0,31	VARIAZIONE D'UFFICIO del 03/02/2017 Pratica n. MI0059535 in atti dal 03/02/2017 BONIFICA FR (n. 1353.1/2017)	Annotazione

## Visura attuale sintetica per soggetto

### Situazione degli atti informatizzati al 05/05/2026

N.	DATI IDENTIFICATIVI			DATI DI CLASSAMENTO								ALTRE INFORMAZIONI		
	Foglio	Particella	Sub	Porz	Qualità Classe		Superficie(m <sup>2</sup> )			Deduz.	Reddito		Dati derivanti da	Dati Ulteriori
4	12	47		-	SEMINATIVO	01	00	42			Euro 0,27	Euro 0,26	VARIAZIONE D'UFFICIO del 03/02/2017 Pratica n. MI0059571 in atti dal 03/02/2017 BONIFICA FR (n. 1359.1/2017)	Annotazione
5	12	48		-	BOSCO CEDUO	01	02	50			Euro 0,52 Lire 1.000	Euro 0,08 Lire 150	Impianto meccanografico del 01/01/1965	
6	12	266		-	SEMINATIVO	02	05	60			Euro 2,89	Euro 2,89	VARIAZIONE D'UFFICIO del 09/09/2003 Pratica n. 702529 in atti dal 09/09/2003 NOTA SOSPESA N.4203/01 (n. 903103.1/1987)	Annotazione
7	12	269		-	SEMINATIVO	01	00	25			Euro 0,16	Euro 0,15	VARIAZIONE D'UFFICIO del 16/10/2017 Pratica n. MI0446448 in atti dal 16/10/2017 BONIFICA FR (n. 14673.1/2017)	Annotazione

**Immobile 2: Annotazione:** -rettifica in autotutela d'ufficio della variazione colturale eseguita ai sensi del dl 3.10.2006 n. 262 (decorrenza 1.01.2006). qualita' dichiarata o parificata a coltura presente nel quadro tariffario del comune

**Immobile 3: Annotazione:** di stadio: azione propedeutica alla costituzione del catasto fabbricati - fabbricato demolito in data antecedente all'anno 2009 - variazione di qualita' per parificazione con particelle circostanti - dati desunti da ortofoto

**Immobile 4: Annotazione:** di stadio: azione propedeutica alla costituzione del catasto fabbricati - fabbricato demolito in data antecedente all'anno 2009 - variazione di qualita' per parificazione con particelle circostanti - dati desunti da ortofoto

**Immobile 6: Annotazione:** di immobile: migliore precisazione di superficie

**Immobile 7: Annotazione:** di stadio: variazione ante 2009

**Totale: Superficie 5.29.97 Redditi: Dominicale Euro 339,30 Agrario Euro 325,04**

#### Intestazione degli immobili indicati al n.17

N.	DATI ANAGRAFICI	CODICE FISCALE	DIRITTI E ONERI REALI
1	COMI Giulio nato a VIMERCATE il 23/05/1968	CMOGLI68E23M052G*	(1) Proprieta' 1000/1000
<b>DATI DERIVANTI DA</b>		Atto del 28/11/1985 Pubblico ufficiale A. TASCIA Sede MERATE (LC) Repertorio n. 73268 Sede MERATE (LC) Registrazione Volume 13 n. 1139 registrato in data 18/12/1985 - n. 3851.1/1989 in atti dal 12/09/1991	

## Visura attuale sintetica per soggetto

### Situazione degli atti informatizzati al 05/05/2026

**18. Immobili siti nel Comune di CORNATE D'ADDA (Codice D019) Catasto dei Terreni**

N.	DATI IDENTIFICATIVI			DATI DI CLASSAMENTO							ALTRE INFORMAZIONI			
	Foglio	Particella	Sub	Porz	Qualità Classe		Superficie(m <sup>2</sup> ) ha are ca			Deduz.	Reddito		Dati derivanti da	Dati Ulteriori
											Dominicale	Agrario		
1	16	20		-	SEMINATIVO	02		68	10		Euro 35,17	Euro 35,17	TABELLA DI VARIAZIONE del 29/08/2007 Pratica n. MI0735549 in atti dal 29/08/2007 RETTIFICA IN AUTOTUTELA D'UFFICIO - DATI AGEA 2006 (n. 12475.1/2007)	Annotazione
2	16	38		-	SEMINATIVO	02		85	20		Euro 44,00	Euro 44,00	TABELLA DI VARIAZIONE del 08/07/2025 Pratica n. MI0772904 in atti dal 22/11/2025 TRASMISSIONE DATI AGEA AI SENSI DEL DL 3.10.2006 N. 262 (n. 772904.1/2025)	Annotazione
3	15	281		-	SEMINATIVO	01	1	44	30		Euro 93,16	Euro 89,43	TABELLA DI VARIAZIONE del 29/08/2007 Pratica n. MI0735541 in atti dal 29/08/2007 RETTIFICA IN AUTOTUTELA D'UFFICIO - DATI AGEA 2006 (n. 12467.1/2007)	Annotazione

**Immobile 1: Annotazione:** -rettifica in autotutela d'ufficio della variazione colturale eseguita ai sensi del dl 3.10.2006 n. 262 (decorrenza 1.01.2006). qualita' dichiarata o parificata a coltura presente nel quadro tariffario del comune

**Immobile 2: Annotazione:** di stadio: variazione colturale eseguita ai sensi del dl 3.10.2006 n. 262, convertito con modificazioni nella legge 24.11.2006 n. 286 e successive modificazioni (anno 2025) - eseguita a seguito di dichiarazione resa il 08/07/2025 all'organismo pagatore opr lombardia con la domanda 202503258989 (scheda validazione/fascicolo prot. n. 202503258973)

**Immobile 3: Annotazione:** -rettifica in autotutela d'ufficio della variazione colturale eseguita ai sensi del dl 3.10.2006 n. 262 (decorrenza 1.01.2006). qualita' dichiarata o parificata a coltura presente nel quadro tariffario del comune

**Totale: Superficie 2.97.60 Redditi: Dominicale Euro 172,33 Agrario Euro 168,60**

**Intestazione degli immobili indicati al n.18**

N.	DATI ANAGRAFICI	CODICE FISCALE	DIRITTI E ONERI REALI
1	COMI Giulio nato a VIMERCATE il 23/05/1968	CMOGLI68E23M052G*	(1) Proprieta' 1/1 in regime di separazione dei beni
<b>DATI DERIVANTI DA</b>		Atto del 11/07/2013 Pubblico ufficiale FABIANO GIAMPIERO Sede CAPRIATE SAN GERVASIO (BG) Repertorio n. 50065 - COMPRAVENDITA Nota presentata con Modello Unico n. 47995.1/2013 Reparto PI di MILANO 2 in atti dal 23/07/2013	

## Visura attuale sintetica per soggetto

### Situazione degli atti informatizzati al 05/05/2026

#### 19. Immobili siti nel Comune di CORNATE D'ADDA (Codice D019) Catasto dei Terreni

N.	DATI IDENTIFICATIVI			DATI DI CLASSAMENTO								ALTRE INFORMAZIONI		
	Foglio	Particella	Sub	Porz.	Qualità Classe		Superficie(m <sup>2</sup> )			Deduz.	Reddito		Dati derivanti da	Dati Ulteriori
							ha	are	ca		Dominicale	Agrario		
1	5	44		-	SEMINATIVO	02	1	19	60		Euro 61,77	Euro 61,77	TABELLA DI VARIAZIONE del 29/08/2007 Pratica n. MI0735355 in atti dal 29/08/2007 RETTIFICA IN AUTOTUTELA D'UFFICIO - DATI AGEA 2006 (n. 12281.1/2007)	Annotazione
2	5	132		-	BOSCO CEDUO	01		09	90		Euro 2,05 Lire 3.960	Euro 0,31 Lire 594	Impianto meccanografico del 01/01/1965	
3	5	133		-	BOSCO CEDUO	01		02	40		Euro 0,50 Lire 960	Euro 0,07 Lire 144	Impianto meccanografico del 01/01/1965	

**Immobile 1:** **Annotazione:** -rettifica in autotutela d'ufficio della variazione colturale eseguita ai sensi del dl 3.10.2006 n. 262 (decorrenza 1.01.2006). qualita' dichiarata o parificata a coltura presente nel quadro tariffario del comune

**Totale: Superficie 1.31.90 Redditi: Dominicale Euro 64,32 Agrario Euro 62,15**

#### Intestazione degli immobili indicati al n.19

N.	DATI ANAGRAFICI	CODICE FISCALE	DIRITTI E ONERI REALI
1	COMI Giulio nato a VIMERCATE il 23/05/1968	CMOGLI68E23M052G*	(1) Proprieta' 1/1
<b>DATI DERIVANTI DA</b> SCRITTURA PRIVATA del 29/11/1994 Pubblico ufficiale BOSISIO Sede MERATE (LC) Repertorio n. 135690 - UR Sede MERATE (LC) Registrazione n. 1526 registrato in data 07/12/1994 - C/V Voltura n. 12874.1/1994 - Pratica n. 828933 in atti dal 25/09/2001			

#### 20. Immobili siti nel Comune di CORNATE D'ADDA (Codice D019) Catasto dei Terreni

N.	DATI IDENTIFICATIVI			DATI DI CLASSAMENTO								ALTRE INFORMAZIONI		
	Foglio	Particella	Sub	Porz.	Qualità Classe		Superficie(m <sup>2</sup> )			Deduz.	Reddito		Dati derivanti da	Dati Ulteriori
							ha	are	ca		Dominicale	Agrario		
1	3	130		-	SEMINATIVO	02		26	10		Euro 13,48	Euro 13,48	TABELLA DI VARIAZIONE del 29/08/2007 Pratica n. MI0735299 in atti dal 29/08/2007 RETTIFICA IN AUTOTUTELA D'UFFICIO - DATI AGEA 2006 (n. 12225.1/2007)	Annotazione
2	3	225		-	SEMIN IRRIG	02		28	68		Euro 26,66	Euro 22,22	TABELLA DI VARIAZIONE del 14/02/2007 Pratica n. MI0404543 in atti dal 04/05/2007 DEMOLIZIONE F.R. (n. 115326.1/2007)	Annotazione

## Visura attuale sintetica per soggetto

### Situazione degli atti informatizzati al 05/05/2026

**Immobile 1:**    **Annotazione:**    -rettifica in autotutela d'ufficio della variazione colturale eseguita ai sensi del dl 3.10.2006 n. 262 (decorrenza 1.01.2006). qualita' dichiarata o parificata a coltura presente nel quadro tariffario del comune

**Immobile 2:**    **Annotazione:**    di stadio: comprende il num.224 del fog.3 per dichiarazione di parte

**Totale: Superficie .54.78 Redditi: Dominicale Euro 40,14 Agrario Euro 35,70**

#### Intestazione degli immobili indicati al n.20

N.	DATI ANAGRAFICI	CODICE FISCALE	DIRITTI E ONERI REALI
1	[REDACTED]	[REDACTED]*	(1) Proprieta' 1/1 in regime di separazione dei beni
<b>DATI DERIVANTI DA</b>			
Atto del 16/12/2015 Pubblico ufficiale AJELLO STEFANO Sede MILANO (MI) Repertorio n. 38725 Registrazione Volume IT - COMPRAVENDITA Nota presentata con Modello Unico n. 967.1/2016 Reparto PI di MILANO 2 in atti dal 12/01/2016			

#### 21. Immobili siti nel Comune di CORNATE D'ADDA (Codice D019) Catasto dei Terreni

N.	DATI IDENTIFICATIVI			DATI DI CLASSAMENTO							ALTRE INFORMAZIONI				
	Foglio	Particella	Sub	Porz	Qualità Classe		Superficie(m²)			Deduz.		Reddito		Dati derivanti da	Dati Ulteriori
							ha are ca					Dominicale	Agrario		
1	9	202		-	SEMINATIVO	01		12	00			Euro 7,75 Lire 15.000	Euro 7,44 Lire 14.400	Impianto meccanografico del 01/01/1965	

**Totale: Superficie .12.00 Redditi: Dominicale Euro 7,75 Agrario Euro 7,44**

#### Intestazione degli immobili indicati al n.21

N.	DATI ANAGRAFICI	CODICE FISCALE	DIRITTI E ONERI REALI
1	[REDACTED]	[REDACTED]	(1) Proprieta' 1/1 in regime di separazione dei beni
<b>DATI DERIVANTI DA</b>			
Atto del 16/12/2015 Pubblico ufficiale AJELLO STEFANO Sede MILANO (MI) Repertorio n. 38726 Registrazione Volume IT - COMPRAVENDITA Nota presentata con Modello Unico n. 968.1/2016 Reparto PI di MILANO 2 in atti dal 12/01/2016			

## Visura attuale sintetica per soggetto

### Situazione degli atti informatizzati al 05/05/2026

#### 22. Immobili siti nel Comune di CORNATE D'ADDA (Codice D019) Catasto dei Terreni

N.	DATI IDENTIFICATIVI			DATI DI CLASSAMENTO						ALTRE INFORMAZIONI			
	Foglio	Particella	Sub	Porz	Qualità Classe		Superficie(m <sup>2</sup> )		Deduz.	Reddito		Dati derivanti da	Dati Ulteriori
							ha are ca			Dominicale	Agrario		
1	1	92		-	SEMINATIVO	02	48	00		Euro 24,79 Lire 48.000	Euro 24,79 Lire 48.000	Impianto meccanografico del 01/01/1965	

**Totale: Superficie .48.00 Redditi: Dominicale Euro 24,79 Agrario Euro 24,79**

#### Intestazione degli immobili indicati al n.22

N.	DATI ANAGRAFICI	CODICE FISCALE	DIRITTI E ONERI REALI
1	[REDACTED]	[REDACTED]*	(1) Proprieta' 1/1 in regime di separazione dei beni
DATI DERIVANTI DA		Atto del 11/06/2021 Pubblico ufficiale MATTARELLA GIOVANNI BATTI Sede TREZZO SULL'ADDA (MI) Repertorio n. 87354 - COMPRAVENDITA Nota presentata con Modello Unico n. 59041.1/2021 Reparto PI di MILANO 2 in atti dal 16/06/2021	

#### 23. Immobili siti nel Comune di CORNATE D'ADDA (Codice D019) Catasto dei Terreni

N.	DATI IDENTIFICATIVI			DATI DI CLASSAMENTO						ALTRE INFORMAZIONI				
	Foglio	Particella	Sub	Porz	Qualità Classe		Superficie(m <sup>2</sup> )		Deduz.	Reddito		Dati derivanti da	Dati Ulteriori	
							ha are ca			Dominicale	Agrario			
1	12	322		-	SEMINATIVO	02	1	00	90		Euro 52,11	Euro 52,11	TABELLA DI VARIAZIONE del 29/08/2007 Pratica n. MI0735480 in atti dal 29/08/2007 RETTIFICA IN AUTOTUTELA D'UFFICIO - DATI AGEA 2006 (n. 12406.1/2007)	Annotazione

**Immobile 1: Annotazione:** -rettifica in autotutela d'ufficio della variazione colturale eseguita ai sensi del dl 3.10.2006 n. 262 (decorrenza 1.01.2006). qualita' dichiarata o parificata a coltura presente nel quadro tariffario del comune

**Totale: Superficie 1.00.90 Redditi: Dominicale Euro 52,11 Agrario Euro 52,11**

#### Intestazione degli immobili indicati al n.23

N.	DATI ANAGRAFICI	CODICE FISCALE	DIRITTI E ONERI REALI
1	[REDACTED]	[REDACTED]	[REDACTED]

## Visura attuale sintetica per soggetto

### Situazione degli atti informatizzati al 05/05/2026

<b>DATI DERIVANTI DA</b>	FRAZIONAMENTO del 18/04/2000 in atti dal 02/05/2000 (n. 44733.1/2000)
--------------------------	---

#### 24. Immobili siti nel Comune di CORNATE D'ADDA (Codice D019) Catasto dei Terreni

N.	DATI IDENTIFICATIVI			DATI DI CLASSAMENTO							ALTRE INFORMAZIONI		
	Foglio	Particella	Sub	Porz	Qualità Classe	Superficie(m <sup>2</sup> )			Deduz.	Reddito		Dati derivanti da	Dati Ulteriori
						ha	are	ca		Dominicale	Agrario		
1	11	91		-	BOSCO CEDUO 01		11	30		Euro 2,33 Lire 4.520	Euro 0,35 Lire 678	Impianto meccanografico del 01/01/1965	
2	11	93		-	SEMINATIVO 02		20	40		Euro 10,54 Lire 20.400	Euro 10,54 Lire 20.400	Impianto meccanografico del 01/01/1965	
3	11	111		-	BOSCO CEDUO 01		00	70		Euro 0,14 Lire 280	Euro 0,02 Lire 42	Impianto meccanografico del 01/01/1965	
4	11	208		-	SEMINATIVO 02		09	90		Euro 5,11 Lire 9.900	Euro 5,11 Lire 9.900	Impianto meccanografico del 01/01/1965	
5	11	211		-	BOSCO CEDUO 01		00	70		Euro 0,14 Lire 280	Euro 0,02 Lire 42	Impianto meccanografico del 01/01/1965	

**Totale: Superficie .43.00 Redditi: Dominicale Euro 18,26 Agrario Euro 16,04**

#### Intestazione degli immobili indicati al n.24

N.	DATI ANAGRAFICI	CODICE FISCALE	DIRITTI E ONERI REALI
1	[REDACTED]	[REDACTED]*	(1) Proprietà 1/1
<b>DATI DERIVANTI DA</b>			
SCRITTURA PRIVATA del 05/07/1989 Pubblico ufficiale NOT BOSISIO Sede MERATE (LC) Repertorio n. 115865 - AP Sede MERATE (LC) Registrazione Volume 2 n. 886 registrato in data 21/07/1989 - CV Voltura n. 9253.1/1989 - Pratica n. 68934 in atti dal 12/10/2000			

#### 25. Immobili siti nel Comune di CORNATE D'ADDA (Codice D019) Catasto dei Terreni

N.	DATI IDENTIFICATIVI			DATI DI CLASSAMENTO							ALTRE INFORMAZIONI		
	Foglio	Particella	Sub	Porz	Qualità Classe	Superficie(m <sup>2</sup> )			Deduz.	Reddito		Dati derivanti da	Dati Ulteriori
						ha	are	ca		Dominicale	Agrario		
1	2	180		-	SEMINATIVO 02		14	55		Euro 7,51	Euro 7,51	TABELLA DI VARIAZIONE del 29/08/2007 Pratica n. MI0735253 in atti dal 29/08/2007 RETTIFICA IN AUTOTUTELA D'UFFICIO - DATI AGEA 2006 (n. 12181.1/2007)	Annotazione

## Visura attuale sintetica per soggetto

### Situazione degli atti informatizzati al 05/05/2026

N.	DATI IDENTIFICATIVI			DATI DI CLASSAMENTO								ALTRE INFORMAZIONI		
	Foglio	Particella	Sub	Porz	Qualità Classe		Superficie(m <sup>2</sup> )			Deduz.	Reddito		Dati derivanti da	Dati Ulteriori
2	2	362		-	SEMINATIVO	02		13	73		Euro 7,09	Euro 7,09	TABELLA DI VARIAZIONE del 29/08/2007 Pratica n. MI0735265 in atti dal 29/08/2007 RETTIFICA IN AUTOTUTELA D'UFFICIO - DATI AGEA 2006 (n. 12193.1/2007)	Annotazione

**Immobile 1: Annotazione:** -rettifica in autotutela d'ufficio della variazione colturale eseguita ai sensi del dl 3.10.2006 n. 262 (decorrenza 1.01.2006). qualita' dichiarata o parificata a coltura presente nel quadro tariffario del comune

**Immobile 2: Annotazione:** -rettifica in autotutela d'ufficio della variazione colturale eseguita ai sensi del dl 3.10.2006 n. 262 (decorrenza 1.01.2006). qualita' dichiarata o parificata a coltura presente nel quadro tariffario del comune

**Totale: Superficie .28.28 Redditi: Dominicale Euro 14,60 Agrario Euro 14,60**

#### Intestazione degli immobili indicati al n.25

N.	DATI ANAGRAFICI	CODICE FISCALE	DIRITTI E ONERI REALI
1	[REDACTED]	[REDACTED]*	(1) Proprieta' 1/1 in regime di separazione dei beni
<b>DATI DERIVANTI DA</b> Atto del 22/12/2020 Pubblico ufficiale MATTARELLA GIOVANNI BATTI Sede TREZZO SULL'ADDA (MI) Repertorio n. 86847 - COMPRAVENDITA Nota presentata con Modello Unico n. 98775.1/2020 Reparto PI di MILANO 2 in atti dal 30/12/2020			

#### 26. Immobili siti nel Comune di CORNATE D'ADDA (Codice D019) Catasto dei Terreni

N.	DATI IDENTIFICATIVI			DATI DI CLASSAMENTO								ALTRE INFORMAZIONI		
	Foglio	Particella	Sub	Porz	Qualità Classe		Superficie(m <sup>2</sup> )			Deduz.	Reddito		Dati derivanti da	Dati Ulteriori
							ha are ca				Dominicale	Agrario		
1	2	89		-	SEMINATIVO	02		66	30		Euro 34,24 Lire 66.300	Euro 34,24 Lire 66.300	Impianto meccanografico del 01/01/1965	
2	2	90		-	SEMINATIVO	02		76	20		Euro 39,35 Lire 76.200	Euro 39,35 Lire 76.200	Impianto meccanografico del 01/01/1965	

**Totale: Superficie 1.42.50 Redditi: Dominicale Euro 73,59 Agrario Euro 73,59**

## Visura attuale sintetica per soggetto

### Situazione degli atti informatizzati al 05/05/2026

#### Intestazione degli immobili indicati al n.26

N.	DATI ANAGRAFICI	CODICE FISCALE	DIRITTI E ONERI REALI
1	[REDACTED]	[REDACTED]	[REDACTED]
1	[REDACTED]	[REDACTED]	(8) Usufrutto 1/1
<b>DATI DERIVANTI DA</b>		RICONGIUNGIMENTO DI USUFRUTTO del 06/04/2021 Pubblico ufficiale COMI Sede CORNATE D'ADDA (MI) - IN MORTE DI COMI VITTORIO Voltura n. 21953.2/2021 - Pratica n. MI0139681 in atti dal 13/05/2021	

#### 27. Immobili siti nel Comune di CORNATE D'ADDA (Codice D019) Catasto dei Terreni

N.	DATI IDENTIFICATIVI			DATI DI CLASSAMENTO							ALTRE INFORMAZIONI			
	Foglio	Particella	Sub	Porz.	Qualità Classe		Superficie(m <sup>2</sup> )			Deduz.	Reddito		Dati derivanti da	Dati Ulteriori
							ha are ca				Dominicale	Agrario		
1	2	648		-	SEMINATIVO	02	1	08	00		Euro 55,78	Euro 55,78	FRAZIONAMENTO del 11/07/2016 Pratica n. MI0359517 in atti dal 11/07/2016 presentato il 11/07/2016 (n. 359517.1/2016)	
2	2	650		-	SEMINATIVO	02		01	05		Euro 0,54	Euro 0,54	TABELLA DI VARIAZIONE del 10/06/2019 Pratica n. MI0418087 in atti dal 10/12/2019 TRASMISSIONE DATI AGEA AI SENSI DEL DL 3.10.2006 N. 262 (n. 14519.1/2019)	

**Immobile 2:**    **Annotazione:**    di stadio: variazione culturale eseguita ai sensi del dl 3.10.2006 n. 262, convertito con modificazioni nella legge 24.11.2006 n. 286 e successive modificazioni (anno 2019) - eseguita a seguito di dichiarazione resa il 10/06/2019 all'organismo pagatore opr lombardia con la domanda 201901240353 (scheda validazione/fascicolo prot. n. 201901240313)

**Totale: Superficie 1.09.05 Redditi: Dominicale Euro 56,32 Agrario Euro 56,32**

#### Intestazione degli immobili indicati al n.27

N.	DATI ANAGRAFICI	CODICE FISCALE	DIRITTI E ONERI REALI
1	COMI Giulio nato a VIMERCATE il 23/05/1968	CMOGLI68E23M052G*	(1) Proprieta' 1/1 in regime di separazione dei beni
<b>DATI DERIVANTI DA</b>		Atto del 11/01/2018 Pubblico ufficiale MATIARELLA GIOVANNI BAITTI Sede IREZZO SULL'ADDA (MI) Repertorio n. 83880 - COMPRAVENDITA Nota presentata con Modello Unico n. 4270.1/2018 Reparto PI di MILANO 2 in atti dal 17/01/2018	

## Visura attuale sintetica per soggetto

### Situazione degli atti informatizzati al 05/05/2026

**28. Immobili siti nel Comune di CORNATE D'ADDA (Codice D019) Catasto dei Terreni**

N.	DATI IDENTIFICATIVI			DATI DI CLASSAMENTO							ALTRE INFORMAZIONI			
	Foglio	Particella	Sub	Porz.	Qualità Classe	Superficie(m <sup>2</sup> )			Deduz.	Reddito		Dati derivanti da	Dati Ulteriori	
						ha	are	ca		Dominicale	Agrario			
1	3	190		-	SEMINATIVO 02		26	60			Euro 13,74 Lire 26.600	Euro 13,74 Lire 26.600	Impianto meccanografico del 01/01/1965	
2	3	238		-	SEMINATIVO 02		97	50			Euro 50,35	Euro 50,35	TABELLA DI VARIAZIONE del 29/08/2007 Pratica n. MI0735319 in atti dal 29/08/2007 RETTIFICA IN AUTOTUTELA D'UFFICIO - DATI AGEA 2006 (n. 12245.1/2007)	Annotazione
3	3	239		-	SEMINATIVO 02		01	80			Euro 0,93	Euro 0,93	VARIAZIONE D'UFFICIO del 03/02/2017 Pratica n. MI0058483 in atti dal 03/02/2017 BONIFICA FR (n. 1252.1/2017)	Annotazione

**Immobile 2: Annotazione:** -rettifica in autotutela d'ufficio della variazione colturale eseguita ai sensi del dl 3.10.2006 n. 262 (decorrenza 1.01.2006). qualita' dichiarata o parificata a coltura presente nel quadro tariffario del comune

**Immobile 3: Annotazione:** di stadio: azione propedeutica alla costituzione del catasto fabbricati - fabbricato demolito in data antecedente all'anno 2009 - variazione di qualita' per parificazione con particelle circostanti - dati desunti da ortofoto

**Totale: Superficie 1.25.90 Redditi: Dominicale Euro 65,02 Agrario Euro 65,02**

**Intestazione degli immobili indicati al n.28**

N.	DATI ANAGRAFICI	CODICE FISCALE	DIRITTI E ONERI REALI
1	COMI Giulio nato a VIMERCATE il 23/05/1968	CMOGLI68E23M052G*	(1) Proprieta' 100/100
<b>DATI DERIVANTI DA</b>			
Atto del 04/03/1992 Pubblico ufficiale DR. BOSISIO Sede MERATE (LC) Repertorio n. 127419 - PU Sede MERATE (LC) Registrazione Volume 2 n. 414 registrato in data 24/03/1992 - VENDITA Voltura n. 3701.1/1992 - Pratica n. 87237 in atti dal 29/01/2001			

## Visura attuale sintetica per soggetto

### Situazione degli atti informatizzati al 05/05/2026

#### 29. Immobili siti nel Comune di CORNATE D'ADDA (Codice D019) Catasto dei Terreni

N.	DATI IDENTIFICATIVI			DATI DI CLASSAMENTO							ALTRE INFORMAZIONI			
	Foglio	Particella	Sub	Porz	Qualità Classe		Superficie(m <sup>2</sup> )			Deduz.	Reddito		Dati derivanti da	Dati Ulteriori
							ha are ca				Dominicale	Agrario		
1	5	167		-	SEMINATIVO	01		67	80		Euro 43,77	Euro 42,02	TABELLA DI VARIAZIONE del 29/08/2007 Pratica n. MI0735370 in atti dal 29/08/2007 RETTIFICA IN AUTOTUTELA D'UFFICIO - DATI AGEA 2006 (n. 12296.1/2007)	Annotazione

**Immobile 1: Annotazione:** -rettifica in autotutela d'ufficio della variazione colturale eseguita ai sensi del dl 3.10.2006 n. 262 (decorrenza 1.01.2006). qualita' dichiarata o parificata a coltura presente nel quadro tariffario del comune

**Totale: Superficie .67.80 Redditi: Dominicale Euro 43,77 Agrario Euro 42,02**

#### Intestazione degli immobili indicati al n.29

N.	DATI ANAGRAFICI	CODICE FISCALE	DIRITTI E ONERI REALI
1	[REDACTED]	[REDACTED]	(1) Proprieta' 1/1 in regime di separazione dei beni
<b>DATI DERIVANTI DA</b>		Atto del 27/12/2013 Pubblico ufficiale MANGILI GIUSEPPE Sede PONTE SAN PIETRO (BG) Repertorio n. 85991 - COMPRAVENDITA Nota presentata con Modello Unico n. 3388.1/2014 Reparto PI di MILANO 2 in atti dal 23/01/2014	

#### 30. Immobili siti nel Comune di CORNATE D'ADDA (Codice D019) Catasto dei Terreni

N.	DATI IDENTIFICATIVI			DATI DI CLASSAMENTO							ALTRE INFORMAZIONI			
	Foglio	Particella	Sub	Porz	Qualità Classe		Superficie(m <sup>2</sup> )			Deduz.	Reddito		Dati derivanti da	Dati Ulteriori
							ha are ca				Dominicale	Agrario		
1	19	153		-	SEMINATIVO	01	1	82	10		Euro 117,56	Euro 112,86	TABELLA DI VARIAZIONE del 30/08/2007 Pratica n. MI0735981 in atti dal 30/08/2007 RETTIFICA IN AUTOTUTELA D'UFFICIO - DATI AGEA 2006 (n. 12589.1/2007)	Annotazione

**Immobile 1: Annotazione:** -rettifica in autotutela d'ufficio della variazione colturale eseguita ai sensi del dl 3.10.2006 n. 262 (decorrenza 1.01.2006). qualita' dichiarata o parificata a coltura presente nel quadro tariffario del comune

**Totale: Superficie 1.82.10 Redditi: Dominicale Euro 117,56 Agrario Euro 112,86**

## Visura attuale sintetica per soggetto

### Situazione degli atti informatizzati al 05/05/2026

#### Intestazione degli immobili indicati al n.30

N.	DATI ANAGRAFICI	CODICE FISCALE	DIRITTI E ONERI REALI
1	[REDACTED]	[REDACTED]	(1) Proprieta' 1000/1000
<b>DATI DERIVANTI DA</b>		Atto del 06/07/2000 Pubblico ufficiale GIOVANNI BATTISTA Sede TREZZO SULL'ADDA (MI) Repertorio n. 42283 - Voltura n. 9030.1/2000 in atti dal 01/08/2000	

#### 31. Immobili siti nel Comune di CORNATE D'ADDA (Codice D019) Catasto dei Terreni

N.	DATI IDENTIFICATIVI			DATI DI CLASSAMENTO						ALTRE INFORMAZIONI			
	Foglio	Particella	Sub	Porz	Qualità Classe		Superficie(m <sup>2</sup> )		Deduz.	Reddito		Dati derivanti da	Dati Ulteriori
							ha are ca			Dominicale	Agrario		
1	11	94		-	SEMINATIVO	02	09	40		Euro 4,85 Lire 9.400	Euro 4,85 Lire 9.400	Impianto meccanografico del 01/01/1965	

**Totale: Superficie .09.40 Redditi: Dominicale Euro 4,85 Agrario Euro 4,85**

#### Intestazione degli immobili indicati al n.31

N.	DATI ANAGRAFICI	CODICE FISCALE	DIRITTI E ONERI REALI
1	COMI Giulio nato a VIMERCATE il 23/05/1968	CMOGLI68E23M052G*	(1) Proprieta' 1/1
<b>DATI DERIVANTI DA</b>		RETTIFICA DI INTESTAZIONE ALL'ATTUALITA' del 05/07/1989 - IST. N.530352/2011 ERRATA VOLTURAZIONE Voltura n. 45766.1/2011 - Pratica n. MI0559403 in atti dal 20/06/2011	

#### 32. Immobili siti nel Comune di CORNATE D'ADDA (Codice D019) Catasto dei Terreni

N.	DATI IDENTIFICATIVI			DATI DI CLASSAMENTO						ALTRE INFORMAZIONI			
	Foglio	Particella	Sub	Porz	Qualità Classe		Superficie(m <sup>2</sup> )		Deduz.	Reddito		Dati derivanti da	Dati Ulteriori
							ha are ca			Dominicale	Agrario		
1	12	19		-	SEMINATIVO	02	28	00		Euro 14,46 Lire 28.000	Euro 14,46 Lire 28.000	Impianto meccanografico del 01/01/1965	

**Totale: Superficie .28.00 Redditi: Dominicale Euro 14,46 Agrario Euro 14,46**

## Visura attuale sintetica per soggetto

### Situazione degli atti informatizzati al 05/05/2026

#### Intestazione degli immobili indicati al n.32

N.	DATI ANAGRAFICI	CODICE FISCALE	DIRITTI E ONERI REALI
1			(1) Proprieta' 1000/1000
<b>DATI DERIVANTI DA</b>		SCRITTURA PRIVATA del 12/03/1987 Pubblico ufficiale BOSISIO Sede MERATE (LC) Repertorio n. 103834 Sede MERATE (LC) Registrazione n. 516 registrato in data 01/04/1987 - n. 4504.1/1987 in atti dal 15/02/1990	

#### 33. Immobili siti nel Comune di CORNATE D'ADDA (Codice D019) Catasto dei Terreni

N.	DATI IDENTIFICATIVI			DATI DI CLASSAMENTO						ALTRE INFORMAZIONI				
	Foglio	Particella	Sub	Porz.	Qualità Classe		Superficie(m <sup>2</sup> )		Deduz.	Reddito		Dati derivanti da	Dati Ulteriori	
							ha	are ca		Dominicale	Agrario			
1	11	68		-	SEMINATIVO	03		23	20		Euro 9,59 Lire 18.560	Euro 9,59 Lire 18.560	Impianto meccanografico del 01/01/1965	
2	11	69		-	SEMINATIVO	03		18	90		Euro 7,81 Lire 15.120	Euro 7,81 Lire 15.120	Impianto meccanografico del 01/01/1965	

**Totale: Superficie .42.10 Redditi: Dominicale Euro 17,40 Agrario Euro 17,40**

#### Intestazione degli immobili indicati al n.33

N.	DATI ANAGRAFICI	CODICE FISCALE	DIRITTI E ONERI REALI
1	COMI Giulio nato a VIMERCATE il 23/05/1968	CMOGLI68E23M052G*	(1) Proprieta' 1/1
<b>DATI DERIVANTI DA</b>		SCRITTURA PRIVATA del 21/09/1994 Pubblico ufficiale BOSISIO Sede MERATE (LC) Repertorio n. 135197 - UR Sede MERATE (LC) Registrazione n. 1214 registrato in data 04/10/1994 - C/V Voltura n. 10564.1/1994 - Pratica n. 787496 in atti dal 11/09/2001	

**Totale Generale: vani 16 m<sup>2</sup> 401 Rendita: Euro 2.018,94**

**Totale Generale: Superficie 33.58.62 Redditi: Dominicale Euro 1.904,01 Agrario Euro 1.843,88**

Unità immobiliari n. 78

\* Codice Fiscale Validato in Anagrafe Tributaria

## Visura attuale sintetica per soggetto Situazione degli atti informatizzati al 05/05/2026

\*\* Si intendono escluse le "superfici di balconi, terrazzi e aree scoperte pertinenziali e accessorie, comunicanti o non comunicanti"  
(cfr. Provvedimento del Direttore dell'Agenzia delle Entrate 29 marzo 2013).

Visura telematica



Comune: (MI) CORNATE D'ADDA  
Foglio: 2  
Scala originale: 1:2000  
Dimensione cornice: 534.000 x 378.000 metri  
Protocollo pratica T85298/2024  
21-Nov-2024 17:51:2

N=505500

E=1535800

I Particella: 219

MODULARIO  
F. - Cat. S. T. - 315



MINISTERO DELLE FINANZE

DIREZIONE GENERALE DEL CATASTO E DEI SERVIZI TECNICI ERARIALI

# NUOVO CATASTO EDILIZIO URBANO

(R. DECRETO-LEGGE 13 APRILE 1939, N. 652)

Lire  
15

Planimetria dell'immobile situato nel Comune di CORNATE D'ADDA Via C. BATTISTI 38

Ditta COMI VITTORIO

Allegata alla dichiarazione presentata all'Ufficio Tecnico Erariale di MILANO

PIANO TERRA

STESSA  
DITTA

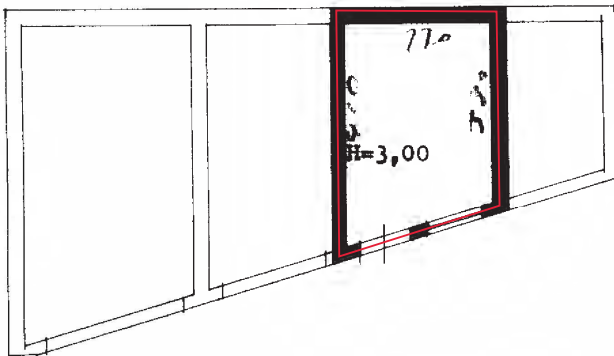

STESSA DITTA

STESSA DITTA



ORIENTAMENTO



SCALA DI I. 100

SPAZIO RISERVATO PER LE ANNOTAZIONI D'UFFICIO

18 MAG 1973

DATA 1973  
PROT. N°

Compilata dal geometra  
Scarlata Calogero  
(Titolo, nome e cognome del tecnico)

Iscritto all'Albo dei geometri n° 595  
della Provincia di Caltanissetta

DATA 8/5/73

Firma: Scarlata Calogero

ISTITUTO POLIGRAFICO DELLO STATO

**Agenzia delle Entrate  
CATASTO FABBRICATI  
Ufficio Provinciale di  
Milano**

Dichiarazione protocollo n. MI0189960 del 05/06/2019	
Comune di Cornate D'adda	
Via C. Battisti civ. 38	
Identificativi Catastali:	Compilata da: Colombo Giuseppe
Sezione: Foglio: 2	Iscritto all'albo: Geometri
Particella: 246	Prov. Monza E Brianza N. 602
Subalterno: 702	

Planimetria
Scheda n. 1      Scala 1: 200

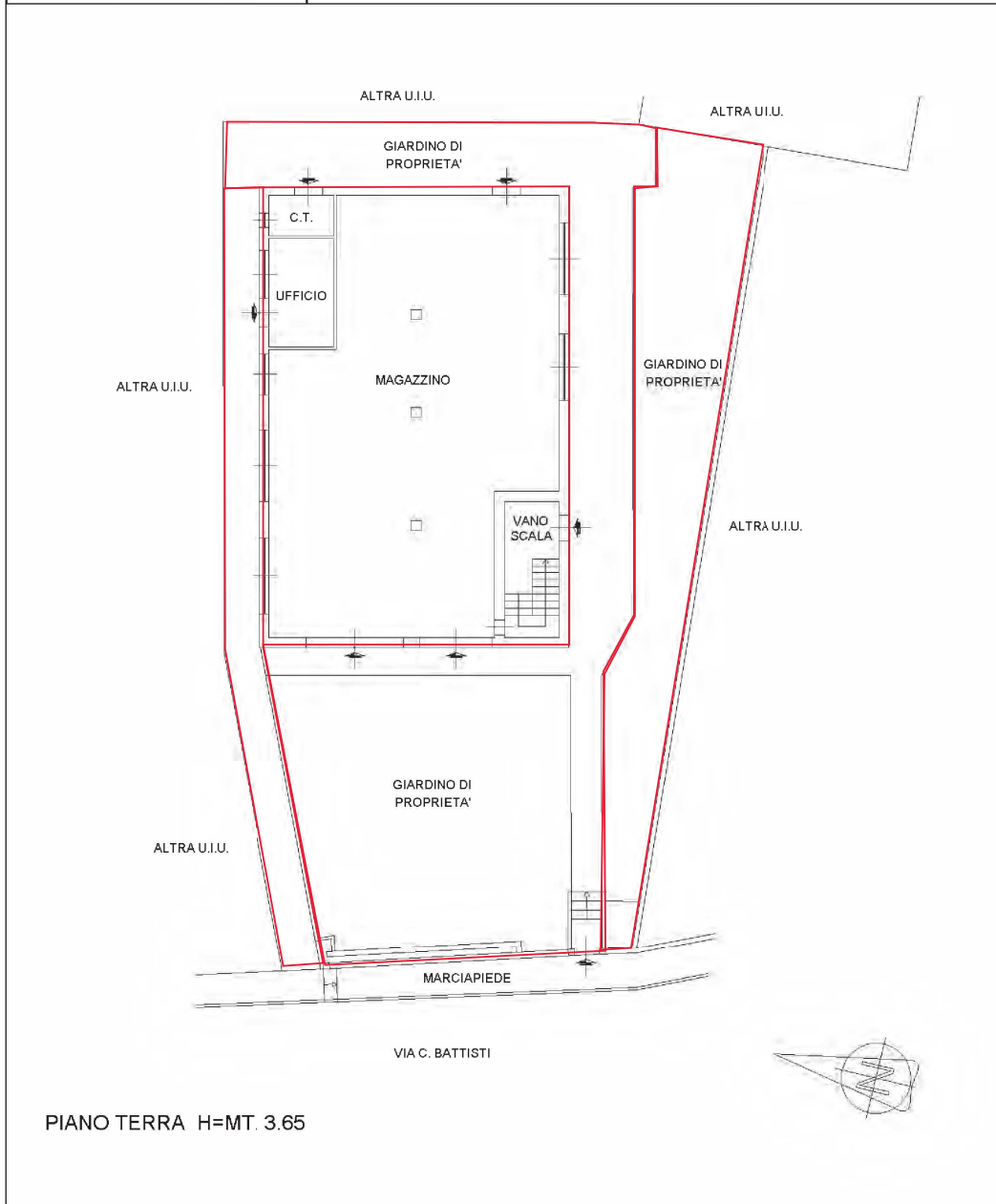

PIANO TERRA H=MT. 3.65

10 metri  
10,00 m

**Agenzia delle Entrate  
CATASTO FABBRICATI  
Ufficio Provinciale di  
Milano**

Dichiarazione protocollo n. MI0189960 del 05/06/2019	
Comune di Cornate D'adda	
Via C. Battisti civ. 38	
Identificativi Catastali:	Compilata da: Colombo Giuseppe
Sezione:	Iscritto all'albo: Geometri
Foglio: 2	Prov. Monza E Brianza N. 602
Particella: 246	
Subalterno: 703	

Planimetria
Scheda n. 1      Scala 1:200

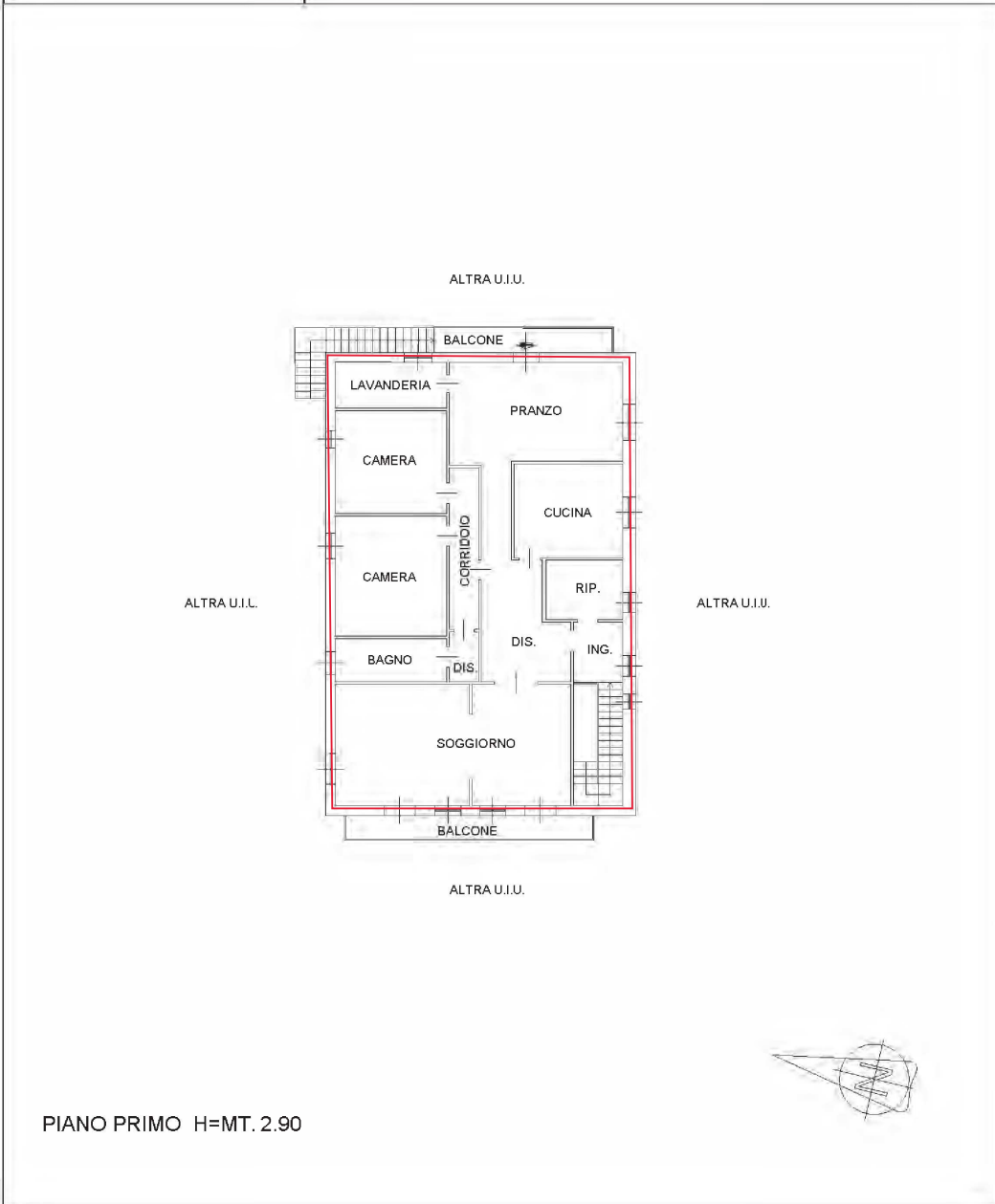

**Agenzia delle Entrate  
CATASTO FABBRICATI  
Ufficio Provinciale di  
Milano**

Dichiarazione protocollo n. <b>MI0189960</b> del <b>05/06/2019</b>	
Comune di Cornate D'adda Via C. Battisti civ. 38	
Identificativi Catastali: Sezione: Foglio: 2 Particella: 247 Subalterno: 701	Compilata da: Colombo Giuseppe Iscritto all'albo: Geometri Prov. Monza E Brianza N. 602

Planimetria
Scheda n. 1      Scala 1: 200

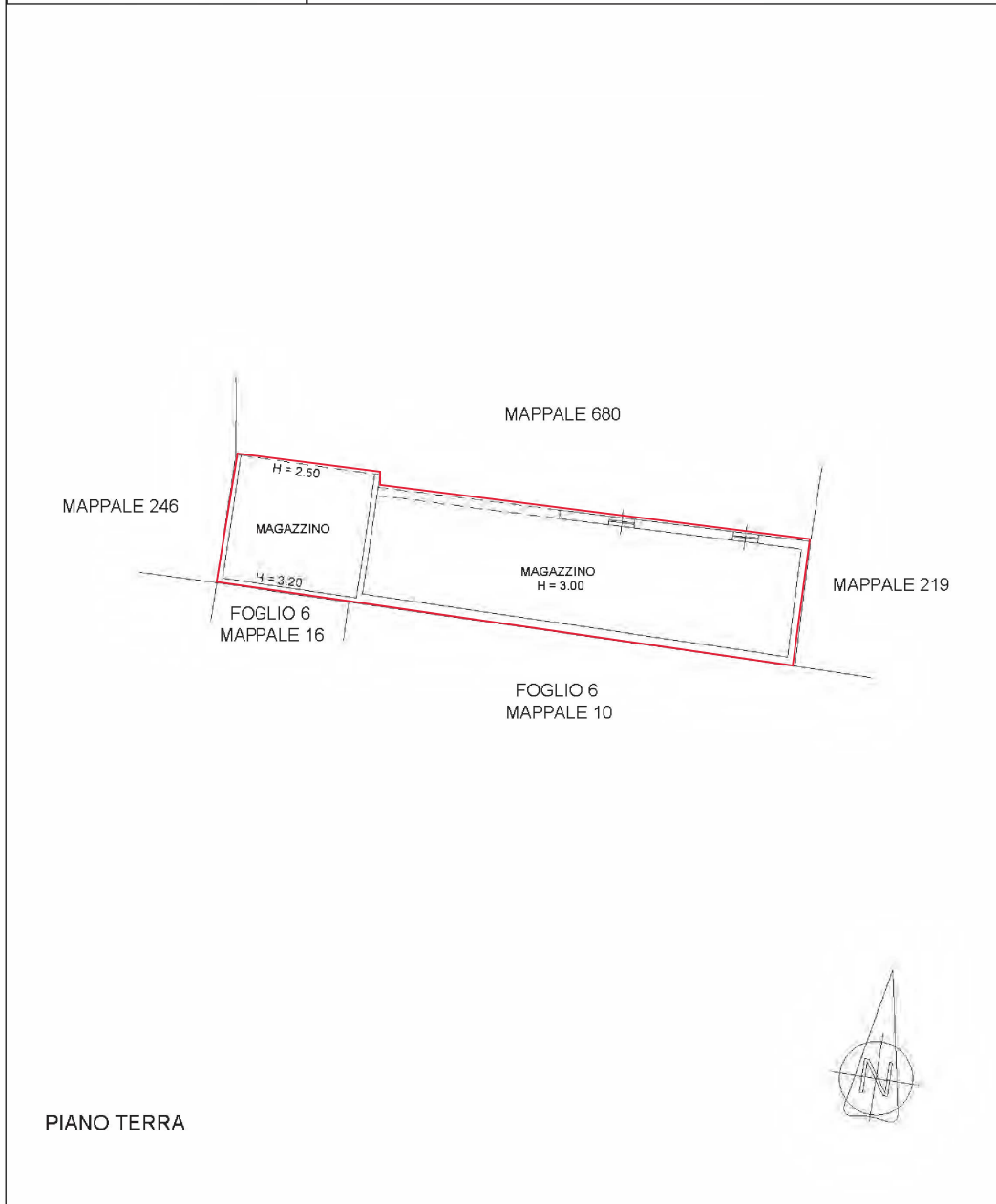

10 metri  
9.92 m



# NUOVO CATASTO EDILIZIO URBANO

(R. DECRETO-LEGGE 13 APRILE 1939, N. 652)

Planimetria dell'immobile situato nel Comune di CORABTE D'ADDA Via C. BATTISTI

Ditta COLI VITTORIO

Allegata alla dichiarazione presentata all'Ufficio Tecnico Erariale di MIJANO

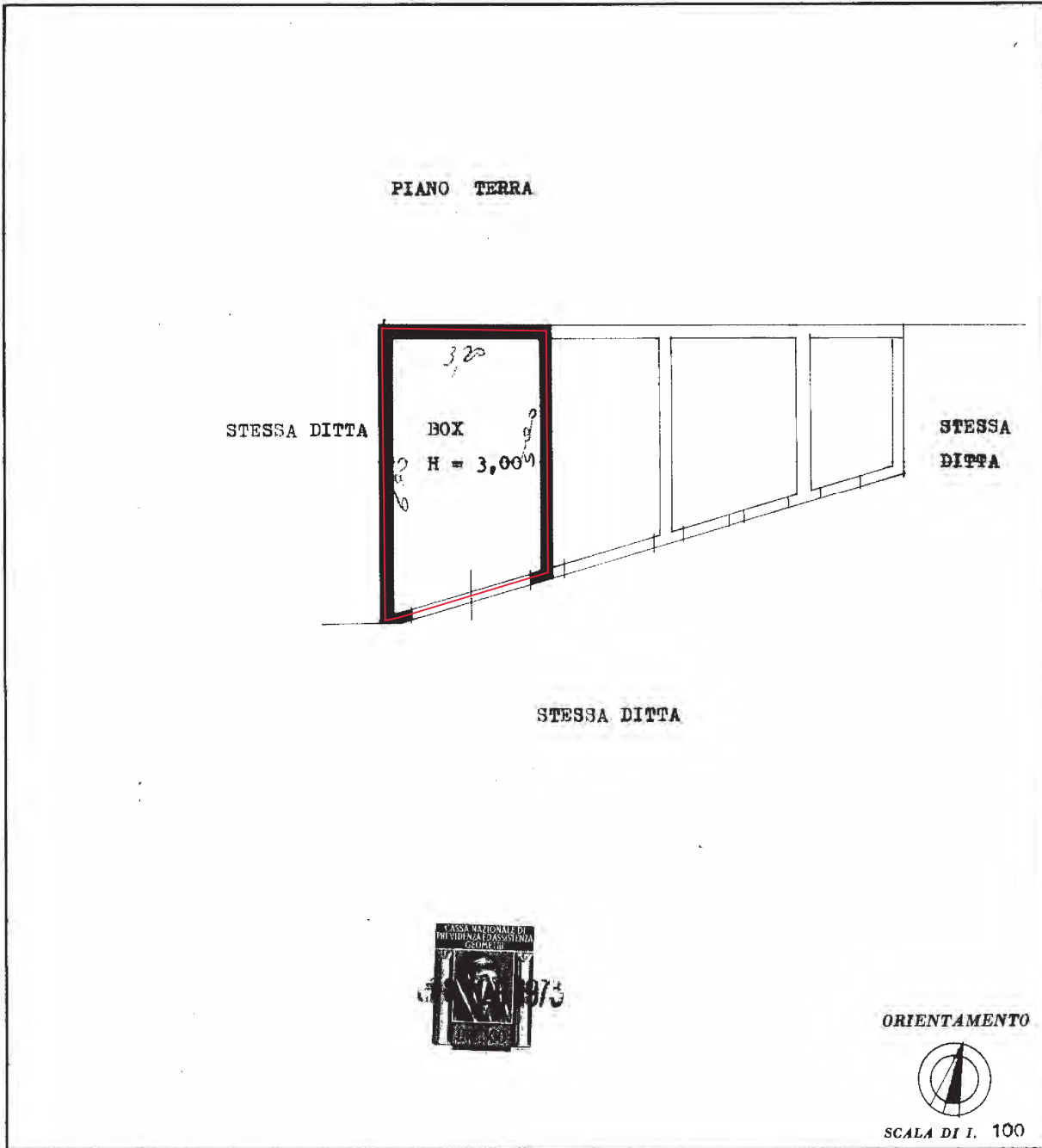

SPAZIO RISERVATO PER LE ANNOTAZIONI D'UFFICIO

DATA **18 MAG 1973**

PROT. N° **19233**

Compilata dal geometra  
(Titolo, nome e cognome del tecnico)  
Scarleta Calogero

Iscritto all'Albo dei geometri n° 595  
della Provincia di Caltanissetta

DATA 8/5/73

Firma: Scarleta Calogero



MINISTERO DELLE FINANZE  
DIREZIONE GENERALE DEL CATASTO E DEI SERVIZI TECNICI ERARIALI  
**NUOVO CATASTO EDILIZIO URBANO**

(R. DECRETO-LEGGE 13 APRILE 1939, N. 652)

Lire  
**15**

Planimetria dell'immobile situato nel Comune di **CORNATE D'ADDA** Via **C. BATTISTI 38**

Ditta **IONI VITTORIO**

Allegata alla dichiarazione presentata all'Ufficio Tecnico Erariale di **MILANO**

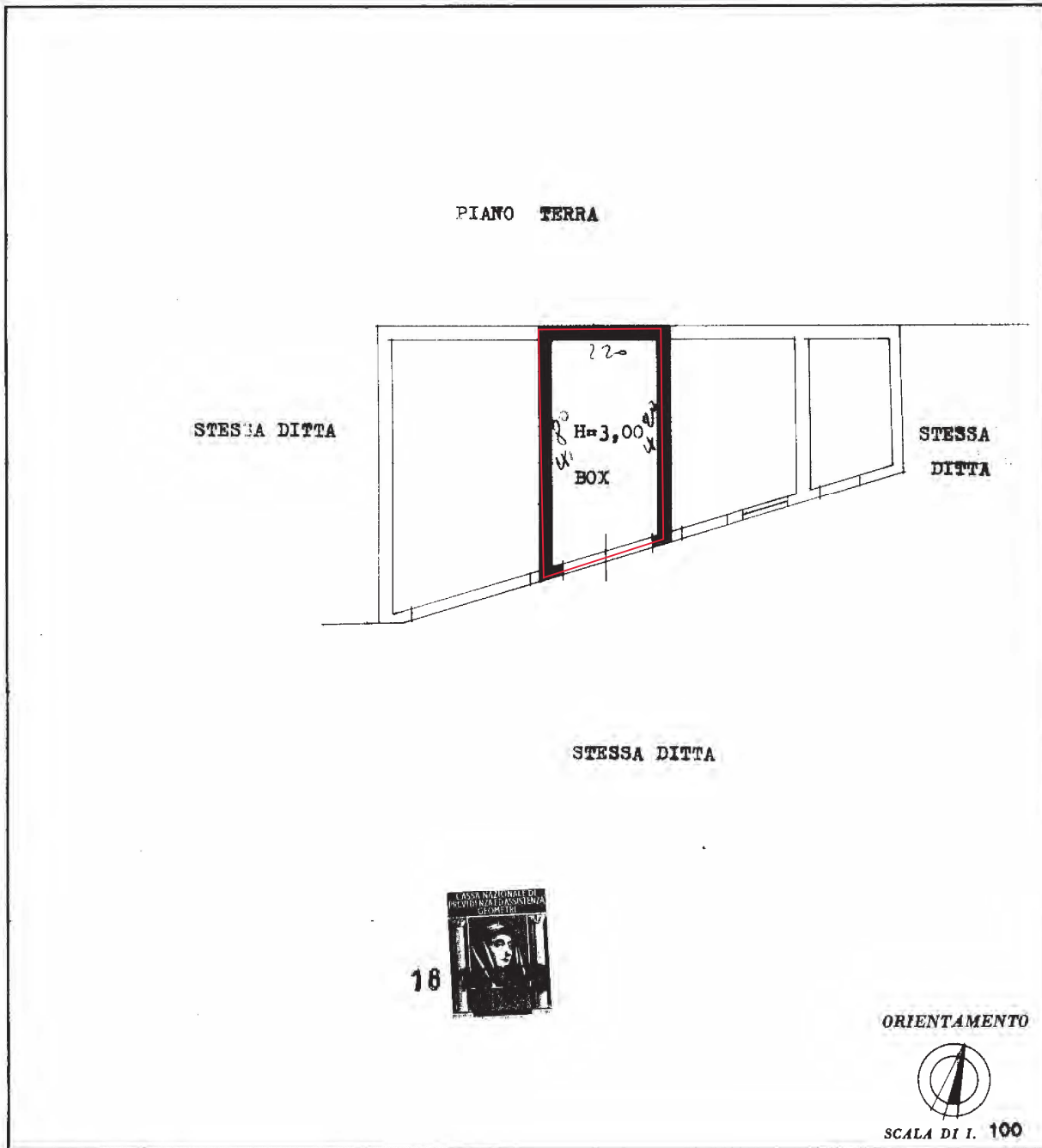

10 metri  
10,02 m

**SPAZIO RISERVATO PER LE ANNOTAZIONI D'UFFICIO**

**18 MAG 1973**

DATA	
PROT. N°	10210

ISTITUTO POLIGRAFICO DELLO STATO

Compilata dal geometra  
(Titolo, nome e cognome del tecnico)  
**Scarlata Calogero**

Iscritto all'Albo de i geometri n° 595  
della Provincia di Caltanissetta

DATA 8/5/73

Firma: Scarlata Calogero

