

ALLEGATO N°02

Elaborato Fotografico dei Beni Pignorati

INDICAZIONE DEI PUNTI DI PRESA FOTOGRAFICA



INDICAZIONE DEI PUNTI DI PRESA FOTOGRAFICA





Foto 01: Prospetto Sud-Ovest - Ingresso al fabbricato.



Foto 02: Prospetto Sud - Ingresso principale al fabbricato.

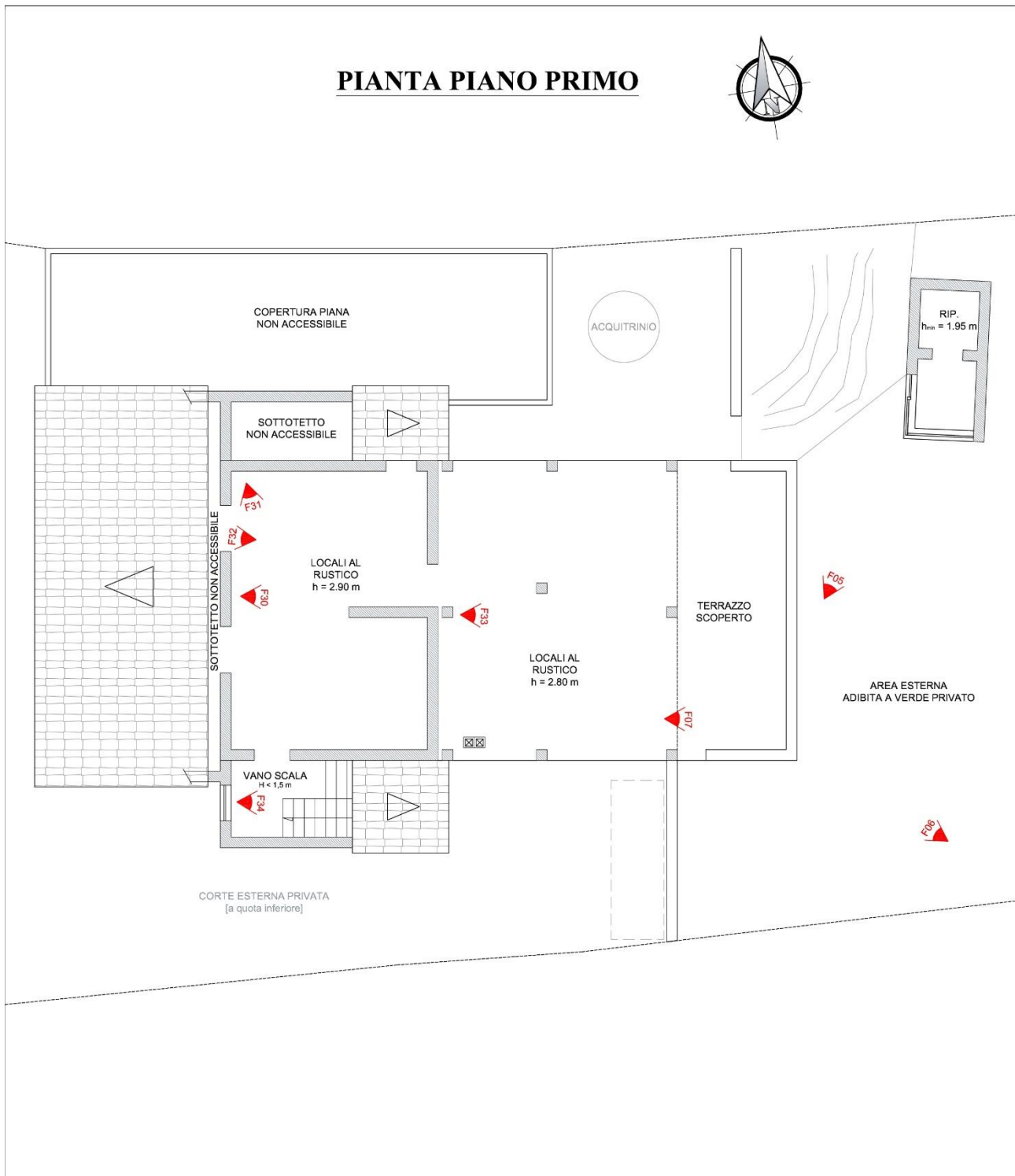

Foto 03: Prospetto Nord-Ovest - Confine con terreno di altra proprietà e corte esterna in pendenza.



Foto 04: Prospetto Sud - Ingresso secondario al garage.



Foto 05: Accessorio su corte esterna esclusiva - Ripostiglio esterno.



Foto 06: Prospetto Est - Portico e terrazzo di nuova costruzione ma ancora da ultimare.



Foto 07: Corte esterna esclusiva retrostante al fabbricato con esposizione Est.



Foto 08: Interno u.i. Piano Terra - Camera esposta a Nord-Est presumibilmente da demolire.



Foto 09: Interno u.i. Piano Terra - Camera esposta a Nord-Est presumibilmente da demolire.



Foto 10: Interno u.i. Piano Terra - Ripostiglio esposto a Nord presumibilmente da demolire.



Foto 11: Interno u.i. Piano Terra - Camera esposta a Nord-Ovest presumibilmente da demolire.



Foto 12: Interno u.i. Piano Terra - Corridoio zona Nord presumibilmente da demolire.



Foto 13: Interno u.i. - Bagno al Piano Terra.

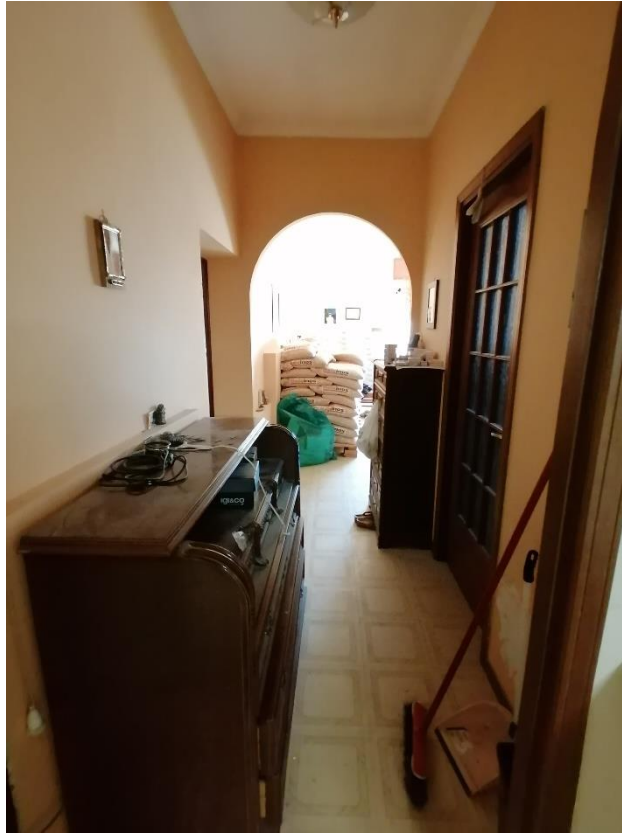

Foto 14: Interno u.i. Piano Terra - Camera esposta a Est.



Foto 15: Interno u.i. Piano Terra - Corridoio.



Foto 16: Interno u.i. Piano Terra - Corridoio.



Foto 17: Interno u.i. Piano Terra - Camera esposta a Sud-Est.



Foto 18: Interno u.i. Piano Terra - Corridoio.

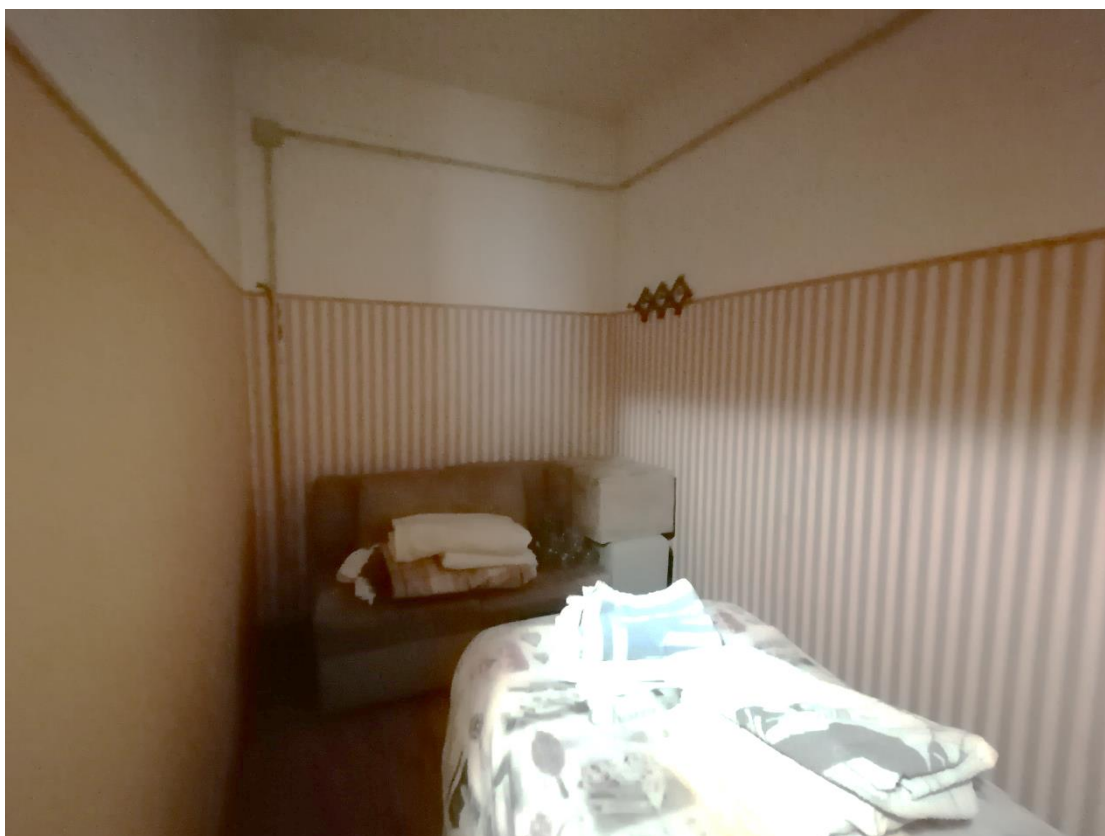

Foto 19: Interno u.i. Piano Terra - Cucina/Angolo Cottura.



Foto 20: Interno u.i. Piano Terra - Ingresso / Sala.



Foto 21: Interno u.i. Piano Terra - Salotto, Sala da Pranzo, Cucina.



Foto 22: Esterno u.i. Piano Terra - Portico esposto ad Est e vista camera esposta a Nord-Est.



Foto 23: Esterno u.i. Piano Terra - Portico esposto ad Est e vista camera esposta a Nord-Est.



Foto 24: Interno u.i. Piano Terra - Cantina esposta ad Est.



Foto 25: Interno u.i. Piano Terra – Bagno/Lavatoio esposto ad Est.

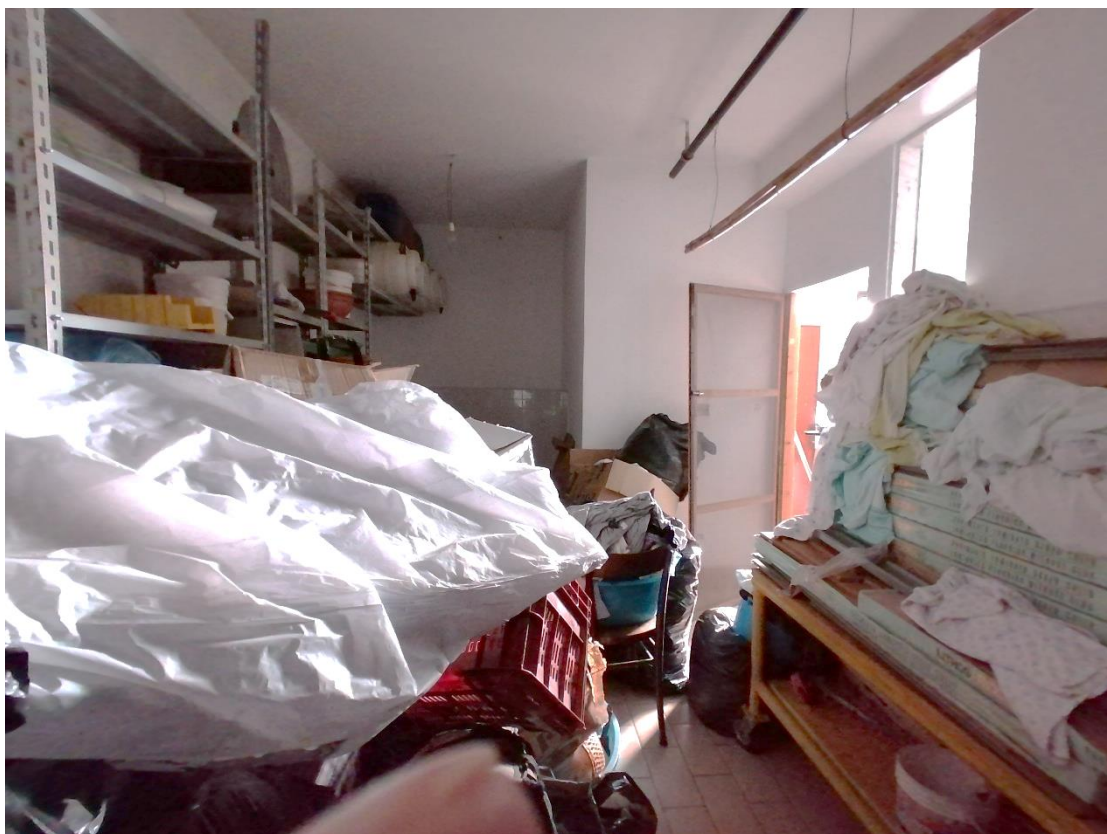

Foto 26: Interno u.i. Piano Terra - Garage.



Foto 27: Interno u.i. Piano Terra - Garage.



Foto 28: Interno u.i. Piano Terra - Garage.



Foto 29: Interno u.i. Piano Terra – Disimpegno per accesso al Piano Primo.



Foto 30: Interno u.i. Piano Primo – Locali al rustico.



Foto 31: Interno u.i. Piano Primo – Locali al rustico.



Foto 32: Interno u.i. Piano Primo – Vista porzione tetto a copertura del Piano Terra (potenziale terrazzo).



Foto 33: Interno u.i. Piano Primo – Portico al rustico.



Foto 34: Interno u.i. Piano Terra / Piano Primo – Vano Scala.