

DOCUMENTI CATASTALI

Catasto fabbricati
Visura storica per immobile

Situazione degli atti informatizzati dall'impianto meccanografico al 08/04/2026



Immobile di catasto fabbricati



Causali di aggiornamento ed annotazioni

Informazioni riportate negli atti del catasto al 08/04/2026

Dati identificativi: Comune di **CORNATE D'ADDA (D019) (MI)**

Foglio **6** Particella **348** Subalterno **6**

Particelle corrispondenti al catasto terreni

Comune di **CORNATE D'ADDA (D019) (MI)**

Foglio **6** Particella **348**

Classamento:

Rendita: **Euro 464,81**

Categoria **A/2^a**, Classe **3**, Consistenza **7,5 vani**

Foglio **6** Particella **348** Subalterno **6**

Indirizzo: VIA N. SAURO n. 4/B Piano 1

Dati di superficie: Totale: **138 m²** Totale escluse aree scoperte ^{b)}: **135 m²**

L'unità ha diritto ai seguenti beni comuni:

- Foglio **6** Particella **348** Subalterno **1** (BCNC)^{c)}

> Intestati catastali

> 1. [REDACTED]

Diritto di: Proprieta' per 1/1

> Dati identificativi

📅 dal 04/07/1995

Immobile attuale

Comune di **CORNATE D'ADDA (D019) (MI)**

Foglio **6** Particella **348** Subalterno **6**

COSTITUZIONE del 04/07/1995 in atti dal 04/07/1995
(n. G01306.1/1995)

> **Indirizzo**

📅 dal **04/07/1995** al **15/03/2011**

Immobile attuale

Comune di **CORNATE D'ADDA (D019) (MI)**

Foglio **6** Particella **348** Subalterno **6**

VIA NAZARIO SAURO n. 4/B Piano 1

Partita: **1003839**

COSTITUZIONE del 04/07/1995 in atti dal 04/07/1995
(n. G01306.1/1995)

📅 dal **15/03/2011**

Immobile attuale

Comune di **CORNATE D'ADDA (D019) (MI)**

Foglio **6** Particella **348** Subalterno **6**

VIA N. SAURO n. 4/B Piano 1

VARIAZIONE TOPONOMASTICA del 15/03/2011
Pratica n. MI0276706 in atti dal 15/03/2011
VARIAZIONE DI TOPONOMASTICA RICHIESTA DAL
COMUNE (n. 75065.1/2011)

> **Dati di classamento**

📅 dal **04/07/1995** al **09/07/2009**

Immobile attuale

Comune di **CORNATE D'ADDA (D019) (MI)**

Foglio **6** Particella **348** Subalterno **6**

Rendita: **Euro 464,81**

Rendita: **Lire 900.000**

Categoria **A/2^a**, Classe **3**, Consistenza **7,5 vani**

Partita: **1003839**

COSTITUZIONE del 04/07/1995 in atti dal 04/07/1995
(n. G01306.1/1995)

Annotazioni: classamento e rendita proposti (d.m.
701/94)

📅 dal **09/07/2009**

Immobile attuale

Comune di **CORNATE D'ADDA (D019) (MI)**

Foglio **6** Particella **348** Subalterno **6**

Rendita: **Euro 464,81**

Categoria **A/2^a**, Classe **3**, Consistenza **7,5 vani**

VARIAZIONE NEL CLASSAMENTO del 09/07/2009
Pratica n. MI0596360 in atti dal 09/07/2009
VARIAZIONE DI CLASSAMENTO (n. 56728.1/2009)

Annotazioni: classamento e rendita non rettificati entro
dodici mesi dalla data di iscrizione in atti della
dichiarazione (d.m. 701/94)

> **Dati di superficie**

📅 dal **09/11/2015**

Immobile attuale

Comune di **CORNATE D'ADDA (D019) (MI)**

Foglio **6** Particella **348** Subalterno **6**

Totale: **138 m²**

Totale escluse aree scoperte : **135 m²**

Superficie di Impianto pubblicata il 09/11/2015

Dati relativi alla planimetria : data di presentazione
04/07/1995, prot. n. G01306

> **Storia degli intestati dell'immobile**

Dati identificativi: Immobile attuale - Comune di CORNATE D'ADDA (D019)(MI) Foglio 6 Particella 348
Sub. 6

1. [REDACTED] 1. COSTITUZIONE del 04/07/1995 in atti dal
[REDACTED] 04/07/1995 (n. G01306.1/1995)
- dal 04/07/1995 al 28/07/1995
Diritto di: Proprieta' (deriva dall'atto 1)
1. [REDACTED] 2. Atto del 28/07/1995 Pubblico ufficiale AURUCCI
[REDACTED] Sede MERATE (LC) Repertorio n. 123833 - UR Sede
MERATE (LC) Registrazione n. 567 registrato in data
dal 28/07/1995 03/08/1995 - Voltura n. 320806.1/1996 - Pratica n.
Diritto di: Proprieta' per 1/1 (deriva dall'atto 2) 990836 in atti dal 02/11/2001
-

Visura telematica

Legenda

- a) A/2: Abitazioni di tipo civile
b) Escluse le "superfici di balconi, terrazzi e aree scoperte pertinenziali e accessorie, comunicanti o non comunicanti"
- cfr. Provvedimento del Direttore dell'Agenzia delle Entrate 29 marzo 2013
c) Bene Comune non Censibile

Catasto fabbricati

Visura storica per immobile

Situazione degli atti informatizzati dall'impianto meccanografico al 08/04/2026



Immobile di catasto fabbricati



Causali di aggiornamento ed annotazioni

Informazioni riportate negli atti del catasto al 08/04/2026

Dati identificativi: Comune di **CORNATE D'ADDA (D019) (MI)**

Foglio **6** Particella **348** Subalterno **11**

Particelle corrispondenti al catasto terreni

Comune di **CORNATE D'ADDA (D019) (MI)**

Foglio **6** Particella **348**

Classamento:

Rendita: **Euro 47,41**

Categoria **C/6^a**, Classe **5**, Consistenza **18 m²**

Foglio **6** Particella **348** Subalterno **11**

Indirizzo: VIA N. SAURO n. 4/A Piano T

Dati di superficie: Totale: **18 m²**

L'unità ha diritto ai seguenti beni comuni:

- Foglio **6** Particella **348** Subalterno **1** (BCNC)^{b)}

> Intestati catastali

> 1. [REDACTED]

Diritto di: Proprieta' per 1/1

> Dati identificativi

📅 dal **04/07/1995**

Immobile attuale

Comune di **CORNATE D'ADDA (D019) (MI)**

Foglio **6** Particella **348** Subalterno **11**

COSTITUZIONE del 04/07/1995 in atti dal 04/07/1995
(n. G01306.1/1995)

> **Indirizzo**

📅 dal **04/07/1995** al **15/03/2011**

Immobile attuale

Comune di **CORNATE D'ADDA (D019) (MI)**

Foglio **6** Particella **348** Subalterno **11**

VIA NAZARIO SAURO n. 4/A Piano T

Partita: **1003839**

COSTITUZIONE del 04/07/1995 in atti dal 04/07/1995
(n. G01306.1/1995)

📅 dal **15/03/2011**

Immobile attuale

Comune di **CORNATE D'ADDA (D019) (MI)**

Foglio **6** Particella **348** Subalterno **11**

VIA N. SAURO n. 4/A Piano T

VARIAZIONE TOPONOMASTICA del 15/03/2011
Pratica n. MI0276788 in atti dal 15/03/2011
VARIAZIONE DI TOPONOMASTICA RICHIESTA DAL
COMUNE (n. 75132.1/2011)

> **Dati di classamento**

📅 dal **04/07/1995** al **09/07/2009**

Immobile attuale

Comune di **CORNATE D'ADDA (D019) (MI)**

Foglio **6** Particella **348** Subalterno **11**

Rendita: **Euro 47,41**

Rendita: **Lire 91.800**

Categoria **C/6^a**, Classe **5**, Consistenza **18 m²**

Partita: **1003839**

COSTITUZIONE del 04/07/1995 in atti dal 04/07/1995
(n. G01306.1/1995)

Annotazioni: classamento e rendita proposti (d.m.
701/94)

📅 dal **09/07/2009**

Immobile attuale

Comune di **CORNATE D'ADDA (D019) (MI)**

Foglio **6** Particella **348** Subalterno **11**

Rendita: **Euro 47,41**

Categoria **C/6^a**, Classe **5**, Consistenza **18 m²**

VARIAZIONE NEL CLASSAMENTO del 09/07/2009
Pratica n. MI0596365 in atti dal 09/07/2009
VARIAZIONE DI CLASSAMENTO (n. 56733.1/2009)

Annotazioni: classamento e rendita non rettificati entro
dodici mesi dalla data di iscrizione in atti della
dichiarazione (d.m. 701/94)

> **Dati di superficie**

📅 dal **09/11/2015**

Immobile attuale

Comune di **CORNATE D'ADDA (D019) (MI)**

Foglio **6** Particella **348** Subalterno **11**

Totale: **18 m²**

Superficie di Impianto pubblicata il 09/11/2015

Dati relativi alla planimetria : data di presentazione
04/07/1995, prot. n. G01306

> **Storia degli intestati dell'immobile**

Dati identificativi: Immobile attuale - Comune di CORNATE D'ADDA (D019)(MI) Foglio 6 Particella 348
Sub. 11

1. [REDACTED] 1. COSTITUZIONE del 04/07/1995 in atti dal
[REDACTED] 04/07/1995 (n. G01306.1/1995)
1. [REDACTED] dal 04/07/1995 al 28/07/1995
Diritto di: Proprieta' (deriva dall'atto 1)
1. [REDACTED] 2. Atto del 28/07/1995 Pubblico ufficiale AURUCCI
[REDACTED] Sede MERATE (LC) Repertorio n. 123833 - UR Sede
dal 28/07/1995 MERATE (LC) Registrazione n. 567 registrato in data
Diritto di: Proprieta' per 1/1 (deriva dall'atto 2) 03/08/1995 - Voltura n. 320806.1/1996 - Pratica n.
990836 in atti dal 02/11/2001
-

Visura telematica

Legenda

- a) C/6: Stalle, scuderie, rimesse e autorimesse
b) Bene Comune non Censibile

Catasto fabbricati
Visura storica per immobile

Situazione degli atti informatizzati dall'impianto meccanografico al 08/04/2026



Immobile di catasto fabbricati



Causali di aggiornamento ed annotazioni

Informazioni riportate negli atti del catasto al 08/04/2026

Dati identificativi: Comune di **CORNATE D'ADDA (D019) (MI)**
Foglio **6** Particella **348** Subalterno **12**

Particelle corrispondenti al catasto terreni
Comune di **CORNATE D'ADDA (D019) (MI)**
Foglio **6** Particella **348**

Classamento:

Rendita: **Euro 47,41**
Categoria **C/6^a**, Classe **5**, Consistenza **18 m²**
Foglio **6** Particella **348** Subalterno **12**

Indirizzo: VIA N. SAURO n. 4/A Piano T

Dati di superficie: Totale: **18 m²**

L'unità ha diritto ai seguenti beni comuni:

- Foglio **6** Particella **348** Subalterno **1** (BCNC)^{b)}

> Intestati catastali

> 1. [REDACTED]
[REDACTED]

Diritto di: Proprieta' per 1/1

> Dati identificativi

📅 dal 04/07/1995
Immobile attuale
Comune di **CORNATE D'ADDA (D019) (MI)**
Foglio **6** Particella **348** Subalterno **12**

COSTITUZIONE del 04/07/1995 in atti dal 04/07/1995
(n. G01306.1/1995)

> **Indirizzo**

📅 dal **04/07/1995** al **15/03/2011**

Immobile attuale

Comune di **CORNATE D'ADDA (D019) (MI)**

Foglio **6** Particella **348** Subalterno **12**

VIA NAZARIO SAURO n. 4/A Piano T

Partita: **1003839**

COSTITUZIONE del 04/07/1995 in atti dal 04/07/1995
(n. G01306.1/1995)

📅 dal **15/03/2011**

Immobile attuale

Comune di **CORNATE D'ADDA (D019) (MI)**

Foglio **6** Particella **348** Subalterno **12**

VIA N. SAURO n. 4/A Piano T

VARIAZIONE TOPONOMASTICA del 15/03/2011
Pratica n. MI0276794 in atti dal 15/03/2011
VARIAZIONE DI TOPONOMASTICA RICHIESTA DAL
COMUNE (n. 75136.1/2011)

> **Dati di classamento**

📅 dal **04/07/1995** al **09/07/2009**

Immobile attuale

Comune di **CORNATE D'ADDA (D019) (MI)**

Foglio **6** Particella **348** Subalterno **12**

Rendita: **Euro 47,41**

Rendita: **Lire 91.800**

Categoria **C/6^a**, Classe **5**, Consistenza **18 m²**

Partita: **1003839**

COSTITUZIONE del 04/07/1995 in atti dal 04/07/1995
(n. G01306.1/1995)

Annotazioni: classamento e rendita proposti (d.m.
701/94)

📅 dal **09/07/2009**

Immobile attuale

Comune di **CORNATE D'ADDA (D019) (MI)**

Foglio **6** Particella **348** Subalterno **12**

Rendita: **Euro 47,41**

Categoria **C/6^a**, Classe **5**, Consistenza **18 m²**

VARIAZIONE NEL CLASSAMENTO del 09/07/2009
Pratica n. MI0596366 in atti dal 09/07/2009
VARIAZIONE DI CLASSAMENTO (n. 56734.1/2009)

Annotazioni: classamento e rendita non rettificati entro
dodici mesi dalla data di iscrizione in atti della
dichiarazione (d.m. 701/94)

> **Dati di superficie**

📅 dal **09/11/2015**

Immobile attuale

Comune di **CORNATE D'ADDA (D019) (MI)**

Foglio **6** Particella **348** Subalterno **12**

Totale: **18 m²**

Superficie di Impianto pubblicata il 09/11/2015

Dati relativi alla planimetria : data di presentazione
04/07/1995, prot. n. G01306

> Storia degli intestati dell'immobile**Dati identificativi:** Immobile attuale - Comune di CORNATE D'ADDA (D019)(MI) Foglio 6 Particella 348
Sub. 12

1. [REDACTED] 1. COSTITUZIONE del 04/07/1995 in atti dal
[REDACTED] 04/07/1995 (n. G01306.1/1995)
- dal 04/07/1995 al 28/07/1995
Diritto di: Proprieta' (deriva dall'atto 1)
1. [REDACTED] 2. Atto del 28/07/1995 Pubblico ufficiale AURUCCI
[REDACTED] Sede MERATE (LC) Repertorio n. 123833 - UR Sede
MERATE (LC) Registrazione n. 567 registrato in data
dal 28/07/1995 03/08/1995 - Voltura n. 320806.1/1996 - Pratica n.
Diritto di: Proprieta' per 1/1 (deriva dall'atto 2) 990836 in atti dal 02/11/2001
-

*Visura telematica***Legenda**

- a) C/6: Stalle, scuderie, rimesse e autorimesse
b) Bene Comune non Censibile

MODULARIO
F. rig. rend 487



MINISTERO DELLE FINANZE
DIREZIONE GENERALE DEL CATASTO E DEI SS.TT.EE.
CATASTO EDILIZIO URBANO (RDL 13-4-1939, n. 652)

MOD. BN (CEU)

LIRE
500

Planimetria di u.i.u. in Comune di CORNATE D'ADDA via N. SAURO civ. 4/B

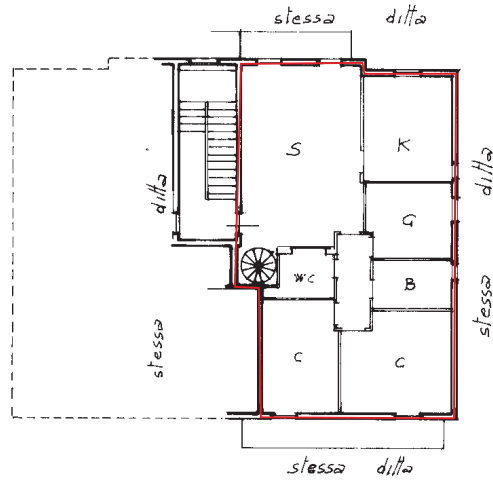

PIANO PRIMO

H = 2.85

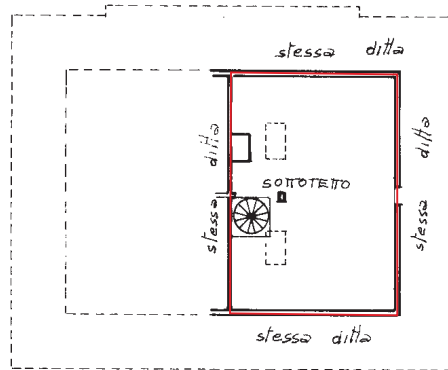

PIANO SECONDO

H MEDIA = 2.32

ORIENTAMENTO



SCALA DI 1:200

10 metri
9.96 m

Nome: Istituto Fotografico e Zona Edile Basso - P.V.

Dichiarazione di N.C.
Denuncia di variazione
Identificativi catastali
F. 6
n. 348 sub. 6

Compilata dal GEOM. CATTANEO GAETANO
(Titolo, cognome e nome)
Iscritto all'albo dei GEOMETRI
della provincia di MILANO n. 3148
data Firma Matteo

RISERVATO ALL'UFFICIO

MODULARIO
F. rig. rend. 487



MINISTERO DELLE FINANZE
DIREZIONE GENERALE DEL CATASTO E DEI SS.TT.EE.
CATASTO EDILIZIO URBANO (RDL 13-4-1939, n. 652)

MOD. **BN** (CEU)

LIRE
500

Planimetria di u.i.u. in Comune di CORNATE D'ADDA via N. SAURO civ. 4/A

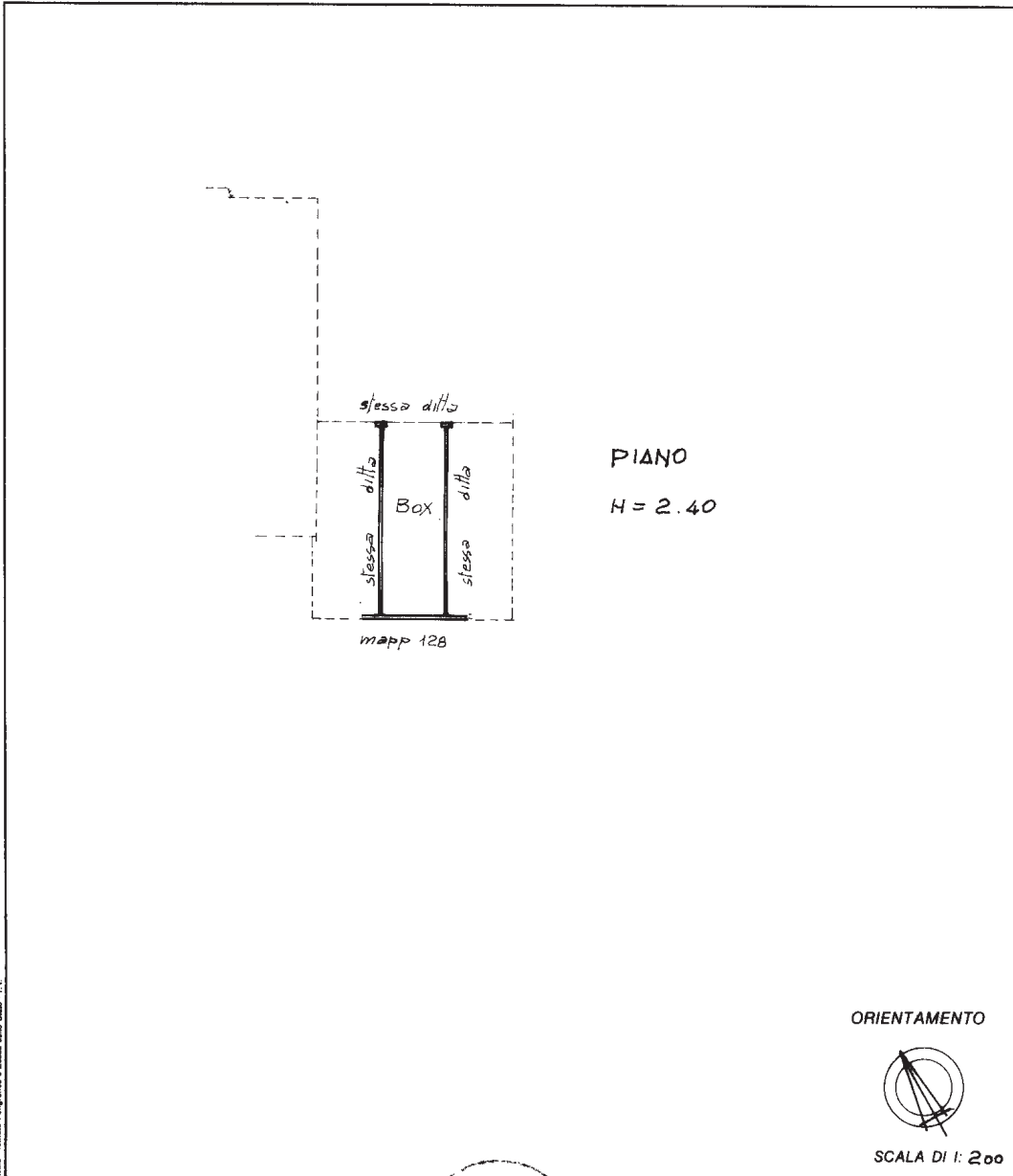

Domenico - Istituto Poligrafico e Zecca dello Stato - PV

Dichiarazione di N.C.
 Denuncia di variazione

Identificativi catastali
 F. 9
 n. 348 sub. 11

Compilata dal GED. CATTANEO GABRIANO
 (Titolo, cognome e nome)

Iscritto all'albo del CADASTRO
 della provincia di MILANO n. 3148
 data Firma Matteo

RISERVATO ALL'UFFICIO

10 metri

MODULARIO
F. rg. rend 487



MINISTERO DELLE FINANZE
DIREZIONE GENERALE DEL CATASTO E DEI SS.TT.EE.
CATASTO EDILIZIO URBANO (RDL 13-4-1939, n. 652)

MOD. BN (CEU)

LIRE
500

Planimetria di u.i.u. in Comune di CORNATE D'ADDA via N. SAURO civ. 4/A

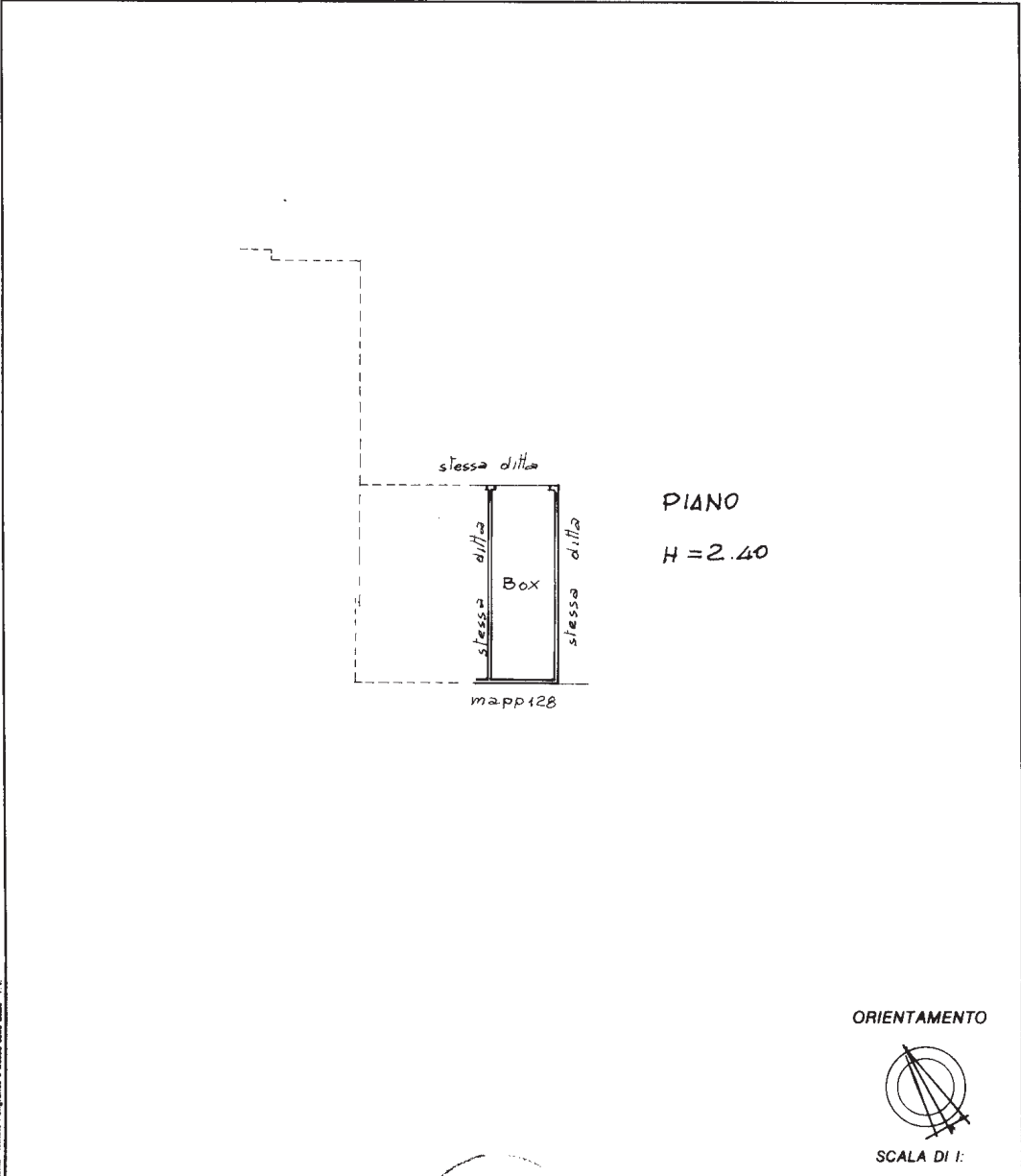

Note: Istituto Poligrafico e Zecca dello Stato - P.V.

Dichiarazione di N.C. <input checked="" type="checkbox"/>	Denuncia di variazione <input type="checkbox"/>	Compilata dal <u>GEOM. CATTANEO CATTANO</u> (Titolo, cognome e nome)	RISERVATO ALL'UFFICIO
Identificativi catastali F. <u>6</u> n. <u>348</u> sub. <u>12</u>		iscritto all'albo de <u>GEDMETRI</u> della provincia di <u>MILANO</u> n. <u>3148</u> data Firma <u>Mattarolo</u>	

10 metri