

Planimetria Catastale

STUDIO TECNICO - IMMOBILIARE

Via Cadore n. 31 - 20135 Milano --- Tel.: 392.15.21.801

Pag. 13

Ministero delle Finanze
DIREZIONE GENERALE DEL CATASTO E DEI SERVIZI TECNICI ERARIALI



MINISTERO DELLE FINANZE
DIREZIONE GENERALE DEL CATASTO E DEI SERVIZI TECNICI ERARIALI

Min. B. - Via Cassanese, 15 - 20124 Milano

F. 15

NUOVO CATASTO EDILIZIO URBANO

Planimetria dell'immobile situato nel Comune di MILANO Via CASTELVETRO, 5
Data: Foffano Giuseppina
Allegata alla dichiarazione presentata all'Ufficio Tecnico Erariale di MILANO

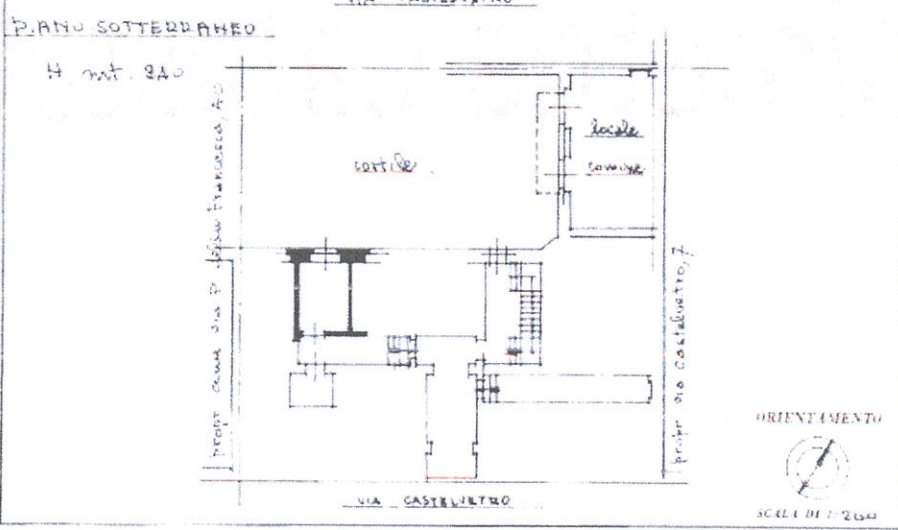
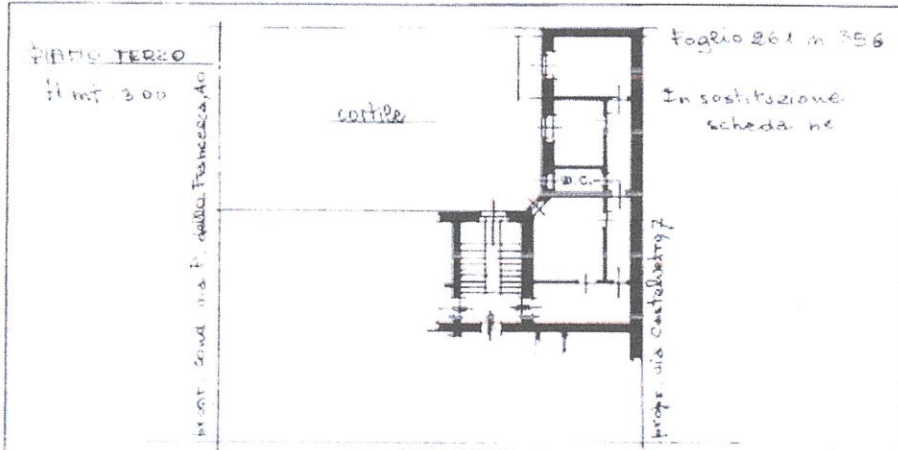

Spazio riservato per le annotazioni dell'ufficio

DATA: 1972
PRIV. N. 8377
19 LUG. 1972

Completata dal Geometra
Giuseppe FABBI
Iscritto all'Albo dei Geometri
della Provincia di TORINO
n. 8
Firma: *Giuseppe Fabbi*

Catasto del Edilizia - Sezione di Edilizia - Comune di MILANO (2015) - Foglio 261 - Particella 356 - Subalterno 15
VIA CASTELVETRO, 5 - 20124 MILANO - ITALIA

