

ALL. 7 RGE n. 739/2025

INVERUNO- via Cristoforo Colombo n. 6

documentazione fotografica

>>LOTTO UNICO

foto scattate il giorno 29/10/2025





Viste esterne
dell'edificio

L'accesso

A sinistra accesso pedonale e carrabile
A destra viste dell'ingresso pedonale con l'accesso
al giardino privato dell'unità



LOTTO 1 - CORPO A - villino

Viste dell'accesso e
dotazioni esterne





Viste interne zona giorno

(piano terreno):



Viste interne cucina

(piano terreno):

Viste interne zona notte

(piano terreno):

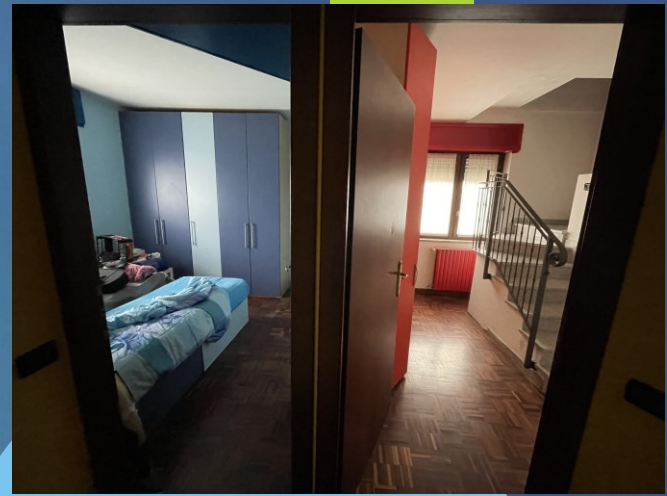

Viste interne zona notte

(piano primo):



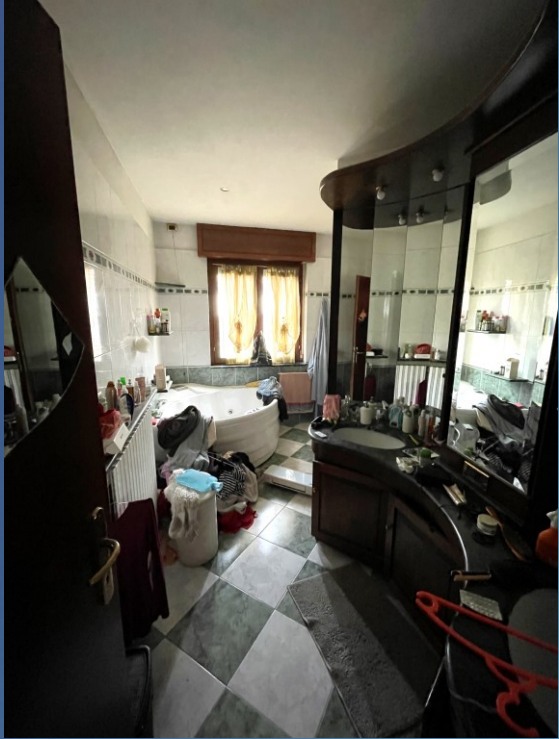

Servizio
igienico al
piano terreno,
servizi igienici
al piano primo

Dettagli impianti:
riscaldamento/
condizionamento, elettrico...





Scala di collegamento al piano interrato cantina e lavanderia

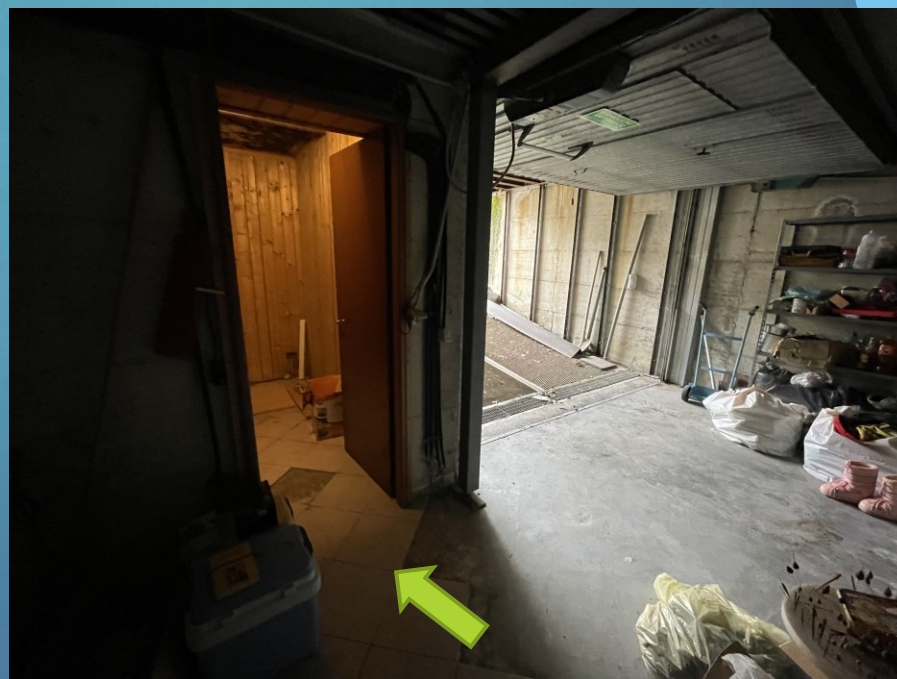



Box al piano interrato

