

MODULARIO
F. rig. rend. 497



MINISTERO DELLE FINANZE
DIPARTIMENTO DEL TERRITORIO

CATASTO EDILIZIO URBANO (RDL 13-4-1939, n. 652)

MOD. BN (CEU)

LIRE
500

Planimetria di u.i.u. in Comune di **ALTOPASCIO** via **CAV. di VITTORIO VENETO** civ.

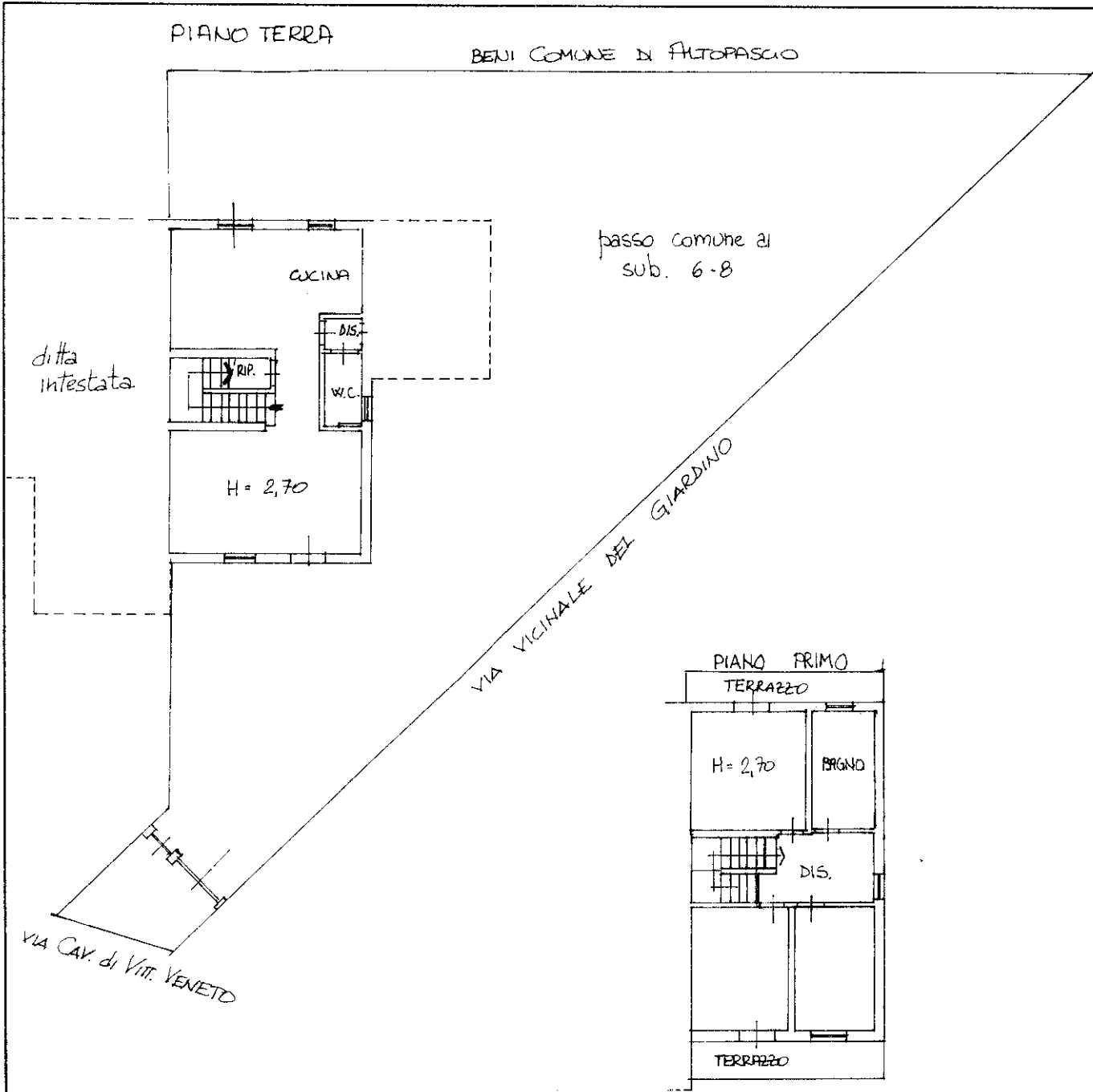

ditta intestata

passo comune ai sub. 6-8

VIA VICINALE DEL GIARDINO

VIA CAV. di VIT. VENETO

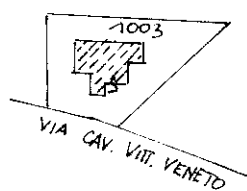

COMUNE DI ALTOPASCIO
Fig. 24 Mapp. 1003
Scala 1:2000

ORIENTAMENTO

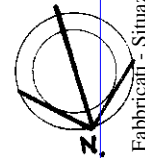

SCALA DI 1:2000

Dichiarazione di N.C.
Ultima planimetria in

Compilata dal **GEDM. MARCHETTI**
MAURIZIO
(Titolo, cognome e nome)

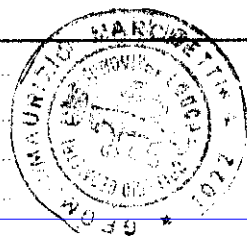

RISERVATO ALL'UFFICIO

Data presentazione: 20/11/1995 - Data: 14/04/2025 - n. T339287 - Richiedente: **GEOMETRI** E715M

Totale schede: **24** Formato di acquisizione: A4(210x297) - Formato stampa: **LUCCA** A4(210x297) **1072**
n. **1003** sub **8**

data **16.11.95** Firma *[Signature]*

Catasto dei Fabbricati - Situazione al 14/04/2025 - Comune di ALTOPASCIO(A241) - < Foglio 24 - Particella 1003 - Subalterno 8 >
Via CAVALLIERI DI VITTORIO VENETO n. 38 Piano T-1

1968