

R.G.E. 12/2025 Es. Imm.



**TRIBUNALE ORDINARIO DI FERMO**  
**UFFICIO ESECUZIONI IMMOBILIARI**

ALLEGATO 6 BIS

## **DOCUMENTAZIONE FOTOGRAFICA**

Giudice Esecutivo	DOTT.SSA MILENA PALMISANO
Procedura promossa da	XXXXXXXX
Contro	XXXXXXXX
CTU	ING. FRANCESCO MARIA SEBASTIANI
CUSTODE	ISTITUTO VENDITE GIUDIZIARIE MARCHE

Porto San Giorgio, 07 MARZO 2026



## FABBRICATO INDUSTRIALE

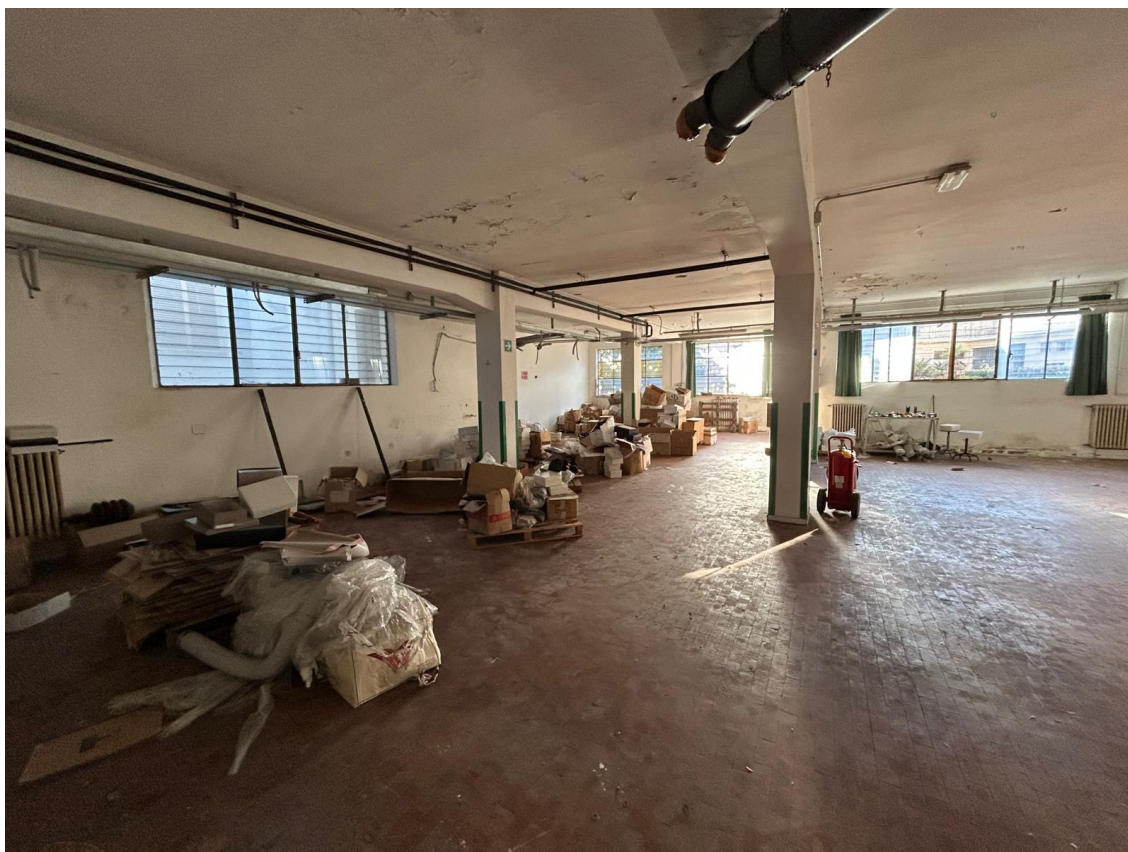





## Appartamento



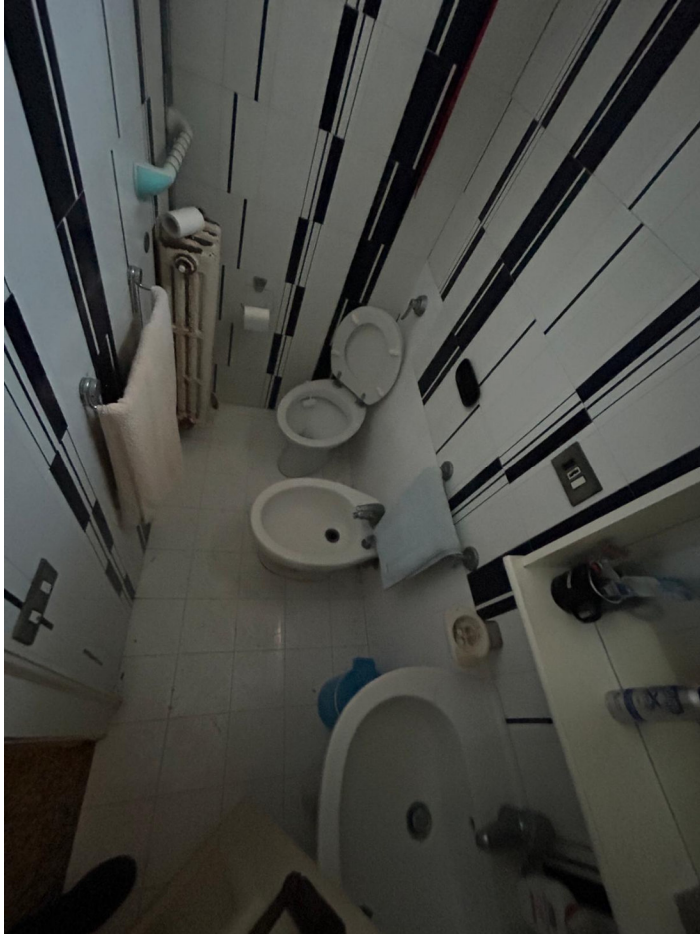









II CTU



Ing. Francesco Maria Sebastiani

