

**Agenzia del Territorio
CATASTO FABBRICATI
Ufficio Provinciale di
Catania**

Dichiarazione protocollo n. CT0316781 del 09/07/2007

Planimetria di u.i.u. in Comune di Catania

Via Gramignani

civ. 36

Identificativi Catastali:

Sezione:
Foglio: 69
Particella: 20569
Subalterno: 2

Compilata da:

Iscritto all'albo:
Geometri

Prov. Catania

N. [REDACTED]

Scheda n. 1

Scala 1:200

PIANO TERRA

hm=3.10

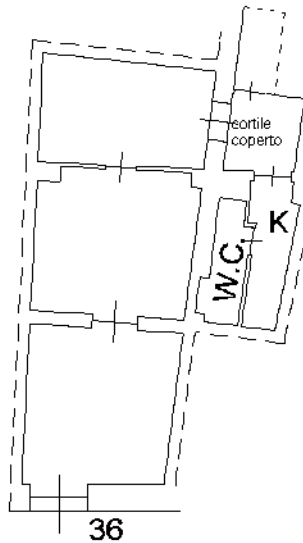

via Gramignani

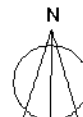

Ultima planimetria in atti

MODULARIO
E. - Cat. S. T. - 313



MINISTERO DELLE FINANZE

DIREZIONE GENERALE DEL CATASTO E DEI SERVIZI TECNICI ERARIALI

Mod. B (Nuovo Catasto Edilizio Urbano)

Lire
20

NUOVO CATASTO EDILIZIO URBANO

(R. DECRETO-LEGGE 13 APRILE 1939, N. 651)

Planimetria dell'immobile situato nel Comune di CATANIA Via Gramignani N. 36 P.T.

Ditta [REDACTED]

Allegata alla dichiarazione presentata all'Ufficio Tecnico Erariale di CATANIA

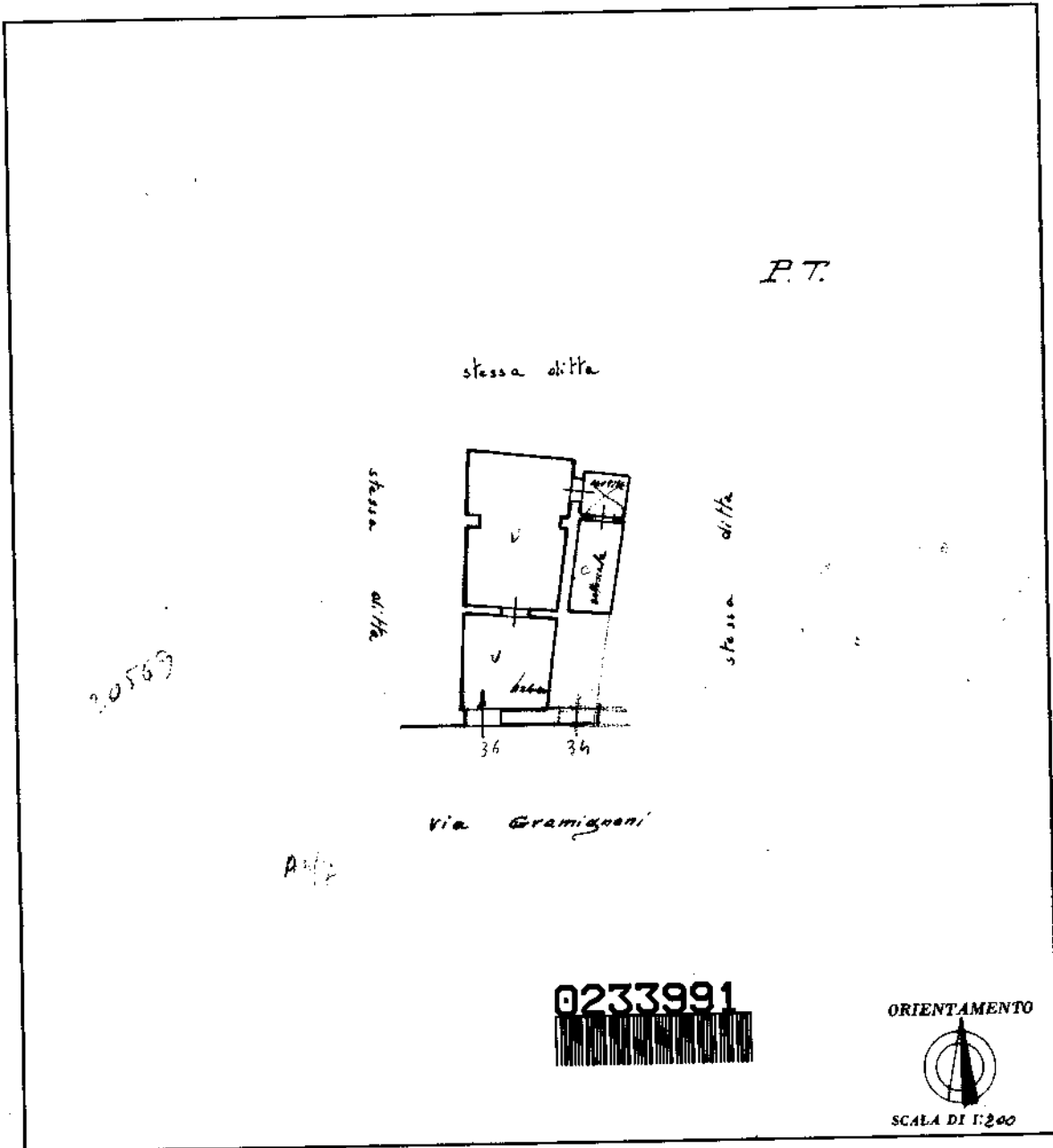

SPAZIO RISERVATO PER LE ANNOTAZIONI D'UFFICIO

DATA - 3 DIC 1962

PROT. N° [REDACTED]

[REDACTED]

[REDACTED]

[REDACTED]

Compilata dall'ingegnere [REDACTED]
(Titolo, nome e cognome del tecnico)

Iscritto all'Albo degli ingegneri della Provincia di CATANIA

DATA 12.7.1962

Firma: [REDACTED]

Plani non attuale

Catasto dei Fabbricati - Situazione al 11/06/2025 - Comune di CATANIA (C351) - < Foglio 69 - Particella 20569 - Subalterno 2 > - Uiu soppressa
Innau 01