

MINISTERO DELLE FINANZE
DIREZIONE GENERALE DEL CATASTO E DEI SERVIZI TECNICI ERARIALI
NUOVO CATASTO EDILIZIO URBANO
(di incarico - L. 11/10/1988, n. 458)
 Planimetria dell'immobile situato nel Comune di **SERRONE** Via **MONTE SCALAMBRA**
 Ditta **MONTI SCALAMBRA S. S. R. L. CON SEDE A SERRONE IN VIA MONTE SCALAMBRA**
 Allegata alla dichiarazione presentata all'Ufficio Tecnico Erariale di **FROSINONE**.

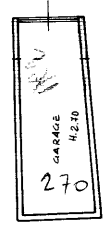
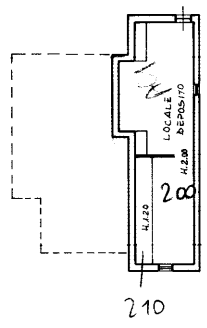
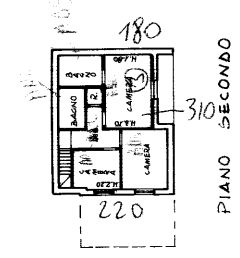
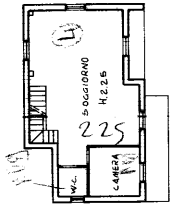
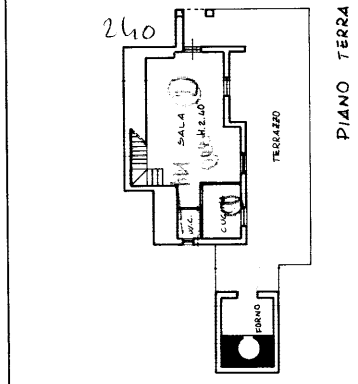
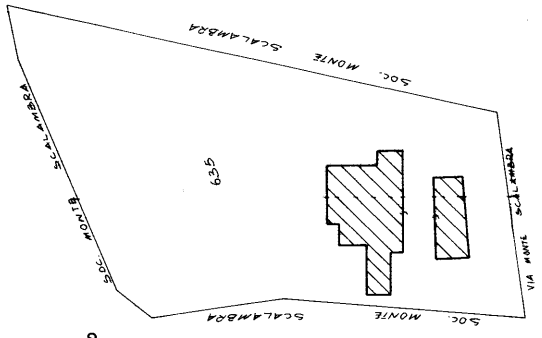

SPAZIO RISERVATO PER LE ANNOTAZIONI D'UFFICIO
 DATA _____
 PROT. N° _____
 F. 5 N. 635
 10/11/2023

Compilata dal **GEOMETRA**
VINCENZO BERNARDINI
 Iscritto all'Albo dei **GEOMETRI**
 della Provincia di **FROSINONE**
 DATA **01-10-1988**
 Firma: *Vincenzo Bernardini*