

Agenzia del Territorio  
**CATASTO FABBRICATI**  
Ufficio Provinciale di  
Latina

Dichiarazione protocollo n. LT0045098 del 12/02/2009

Planimetria di u.i.u. in Comune di Minturno

Via Parchi Ausente

civ. SNC

Identificativi Catastali:

Sezione:

Foglio: 38

Particella: 632

Subalterno:

Compilata da:

Napolitano Giuseppe

Iscritto all'albo:  
Geometri

Prov. Latina

N. 1998

Scheda n. 1

Scala 1:100

Piano Terra hmed > 2.70 ml

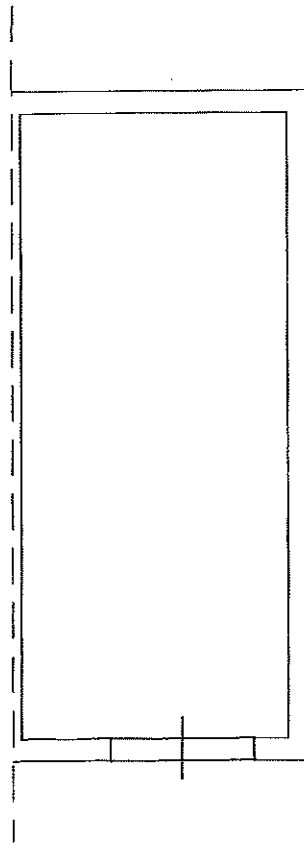

Ultima planimetria in atti

Data: 30/03/2023 - n. T240233 - Richiedente: RAILCU91H15C034B

Totale schede: 2 - Formato di acquisizione: A4(210x297) - Formato stampa richiesto: A4(210x297)



N=2800

E=8800

1 Particella: 644

97

632

633

503

