



Viale Nuova Florida















































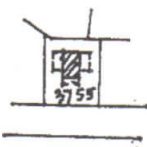

Comune di Ardea
foglio 47 part. 3755

Rif. tipo mappale
n. 4478 del 4/06/94

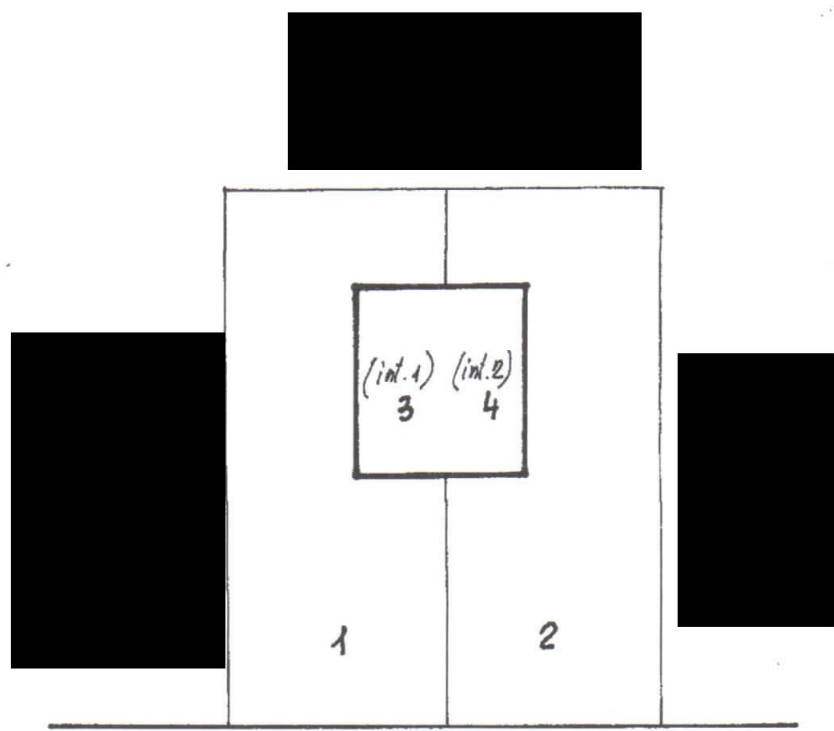
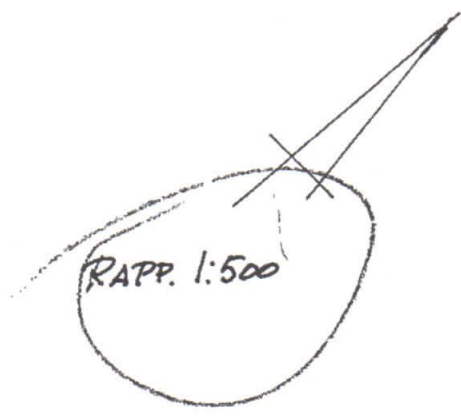

Viale Nuova Florida

PIAZZO TERRA CON CORTE ANNESSA

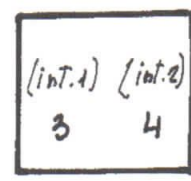

PIANO PRIMO

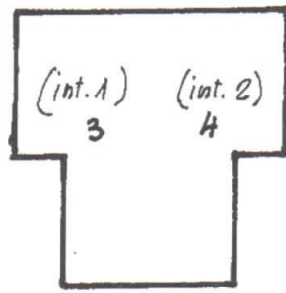

PIAZZO SOTTOSTRADA

- Sub. 1 - Corte esclusiva al sub. 3
- " 2 - " " al sub. 4
- " 3 - App. int. 1 (p.T-1-S1)
- " 4 - " int. 2 (p.T-1-S1)

IL TECNICO



MODULARIO
F. - Cal. 5, 7, - 115



MINISTERO DELLE FINANZE
DIREZIONE GENERALE DEL CATASTO E DEI SERVIZI TECNICI ERARIALI

Mod. B (Nuovo Catasto Edilizio Urbano)

Lire
20

NUOVO CATASTO EDILIZIO URBANO

(R. DECRETO-LEGGE 12 APRILE 1969, N. 642)

Planimetria dell'immobile situata nel Comune di Pomezia Via Orazio

Ditta [REDACTED]

Allegata alla dichiarazione presentata all'Ufficio Tecnico Erariale di Roma

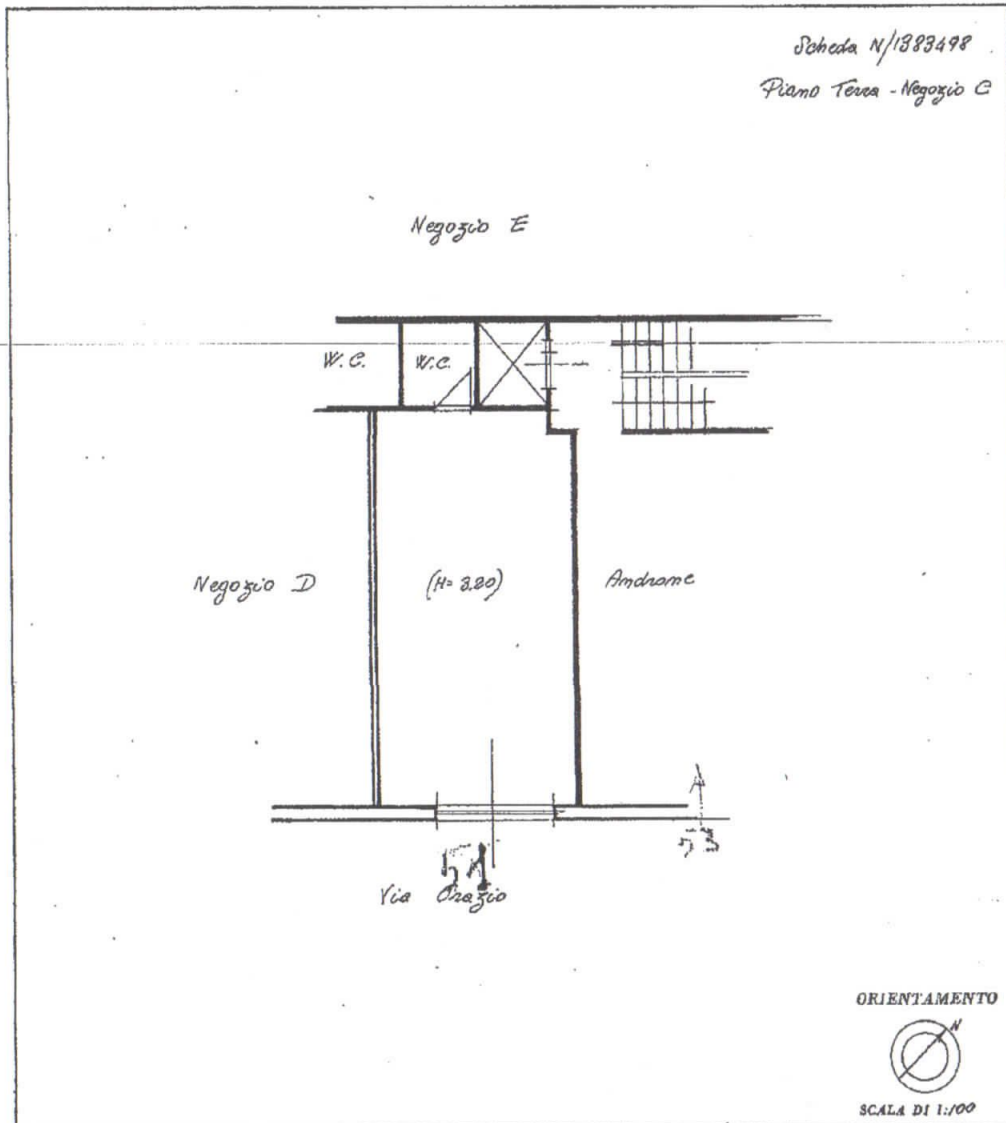

SPAZIO RISERVATO PER LE ANNOTAZIONI D'UFFICIO

DATA	20-11-70
PROT. N°	65611

Compilata dal Ing. Alessandra Moschitto
(Titolo n. e. numero del registro)
Iscritto all'Albo degli Ingegneri
della Provincia di Roma (N. 3808)
DATA 18-8-1970
Firma: [Signature]

10 metri

Catasto dei Fabbricati - Situazione al 06/03/2023 - Comune di POMEZIA(G811) - < Foglio 11 - Particella 757 - Subalterno 2 >
VIA ORAZIO n. 51 Piano T

Ultima planimetria in atti

MODULARIO
F. rig. rend. 487



MINISTERO DELLE FINANZE
DIPARTIMENTO DEL TERRITORIO
CATASTO EDILIZIO URBANO (RDL 13-4-1939, n. 652)

MOD. 57 (CEU)

LIRE
200

Planimetria di u.i.u. in Comune di Pomezia via Draudio civ. 57/A

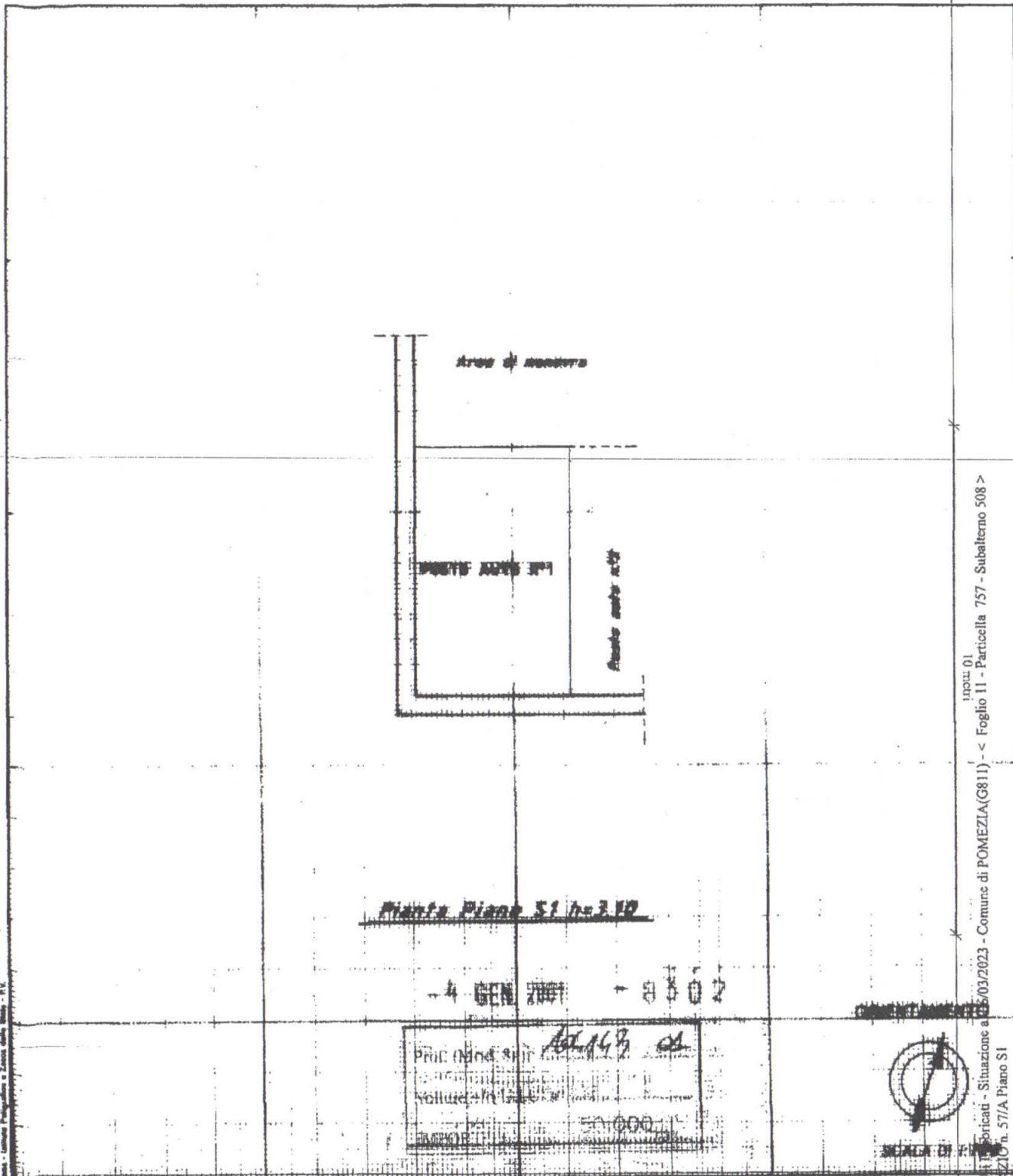

Inqu. 01
Catasto ed. urb. - Foglio 11 - Particella 757 - Subalterno 508 >
Catasto ed. urb. - Comune di POMEZIA(G811) - < Foglio 11 - Particella 757 - Subalterno 508 >
VIA ORAZIO n. 57/A Piano S1

Dichiarazione di N.C.
Denuncia di variazione

Completata dal Geometra
(Titolo, cognome e nome)
MAMBELLI Roberto

RISERVATO ALL'UFFICIO

53997

Ultima planimetria in atti
Identificativi catastali

iscritto all'albo dei geometri

Data presentazione: 04/01/2001 - Data: 06/03/2023 - n. T389475 - Richiedente: LRSCRL56P09A662T

della provincia di LAZIO

Totale spese di accertazione: A4 (210x297) - Formato stampa richiesto: A4 (210x297)

data 29/12/00 Firma [Signature]

MODULARIO
F. rig. rend. 487



MINISTERO DELLE FINANZE
DIPARTIMENTO DEL TERRITORIO
CATASTO EDILIZIO URBANO (RDL 13-4-1939, n. 652)

LIRE
200

Planimetria di u.i.u. in Comune di Pomezia via Orazio clv. 57/A

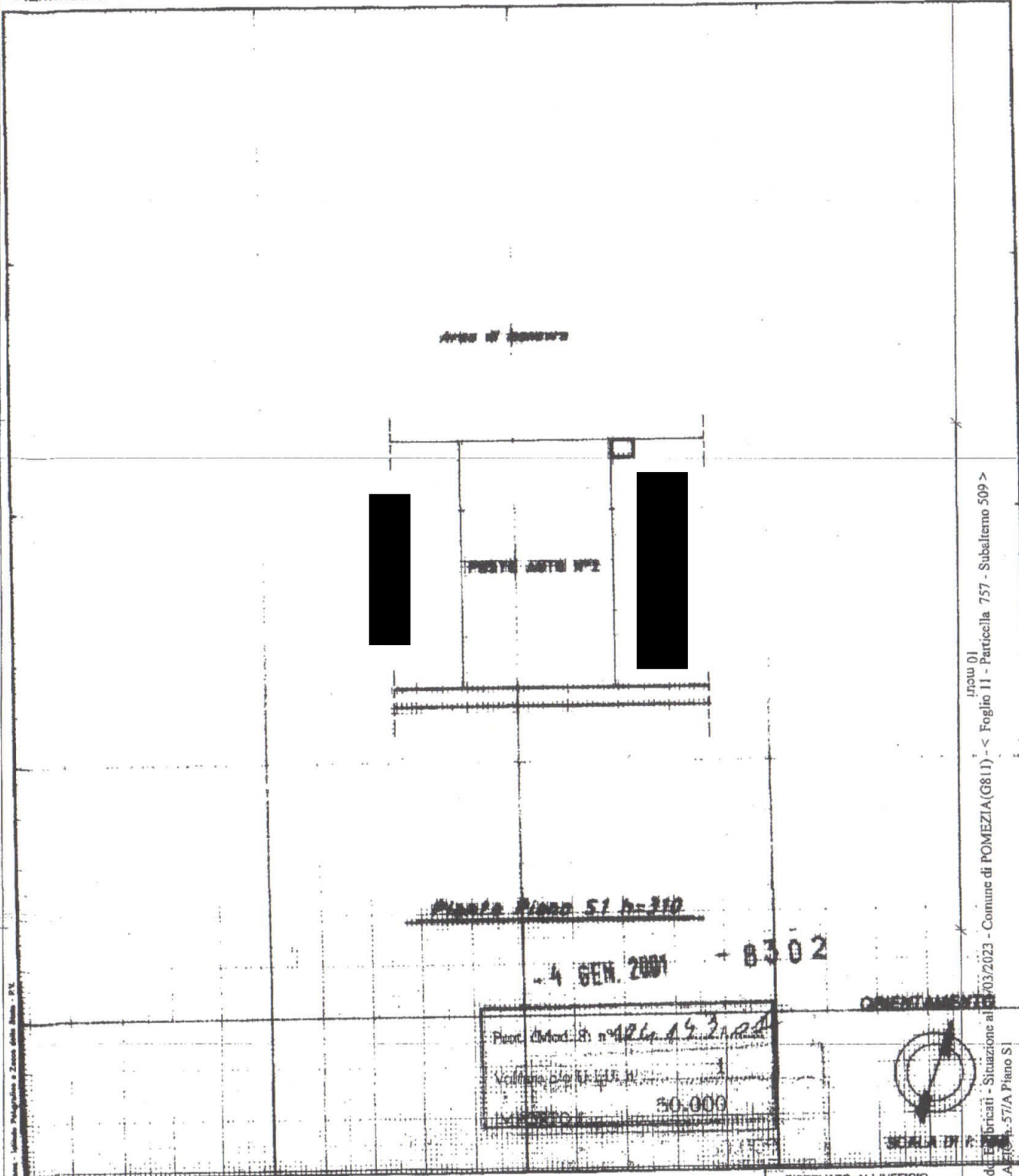

ipom 01
Catasto di Edificati - Situazione al 03/03/2023 - Comune di POMEZIA (G811) - < Foglio 11 - Particella 757 - Subaltemo 509 >
VIA ORAZIO n. 57/A Piano S1

Dichiarazione di N.C.
Denuncia di variazione

Compilata dal Geometra
(Titolo, cognome e nome)
MAMBELLI Roberto

RISERVATO ALL'UFFICIO

53454

Identificativi catastali
Data di presentazione: 04/01/2001 - Data: 06/03/2023 - n. T389477 - Richiedente: LRSCRL56P09A662T
Totale schede: 57 Formato di 509 pagine: A4 (210x297) - Formato stampa richiesto: A4 (210x297)

iscritto all'albo dei geometri
della provincia di ROMA
data 29/12/89 Firma [Signature]

Ultima planimetria in atti

Identificativi Cabestalli:
Menzione: 47
Foglio: 47
Particella: 3755
Subalterno: 4
N. 09182

Declarazione protocollo n. RM0256276 del 08/07/2021
Comune di Ardea
Viale Nuova Florida
civ. 96

Agenzia delle Entrate
CATASTO FABBRICATI
Ufficio provinciale di
Roma

Scale 1:200

PIANTA PIANO TERRA
(abitazione)
H= 2,70 m

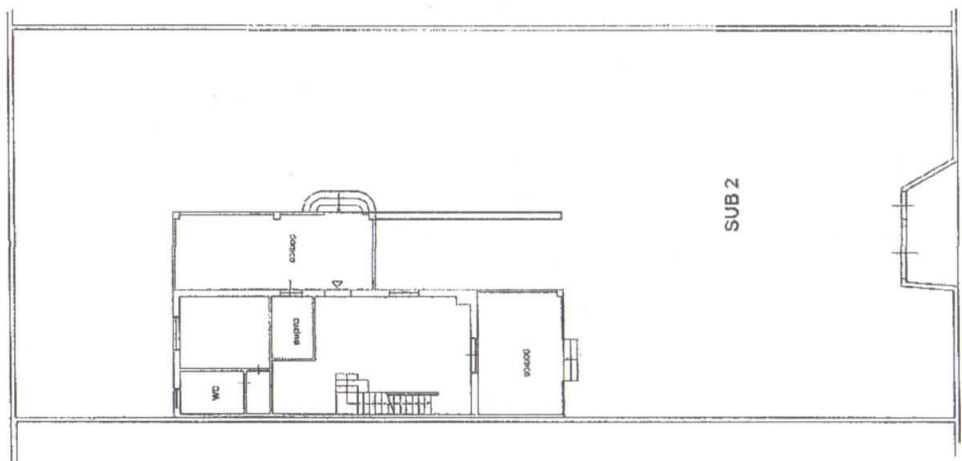

PIANTA PIANO PRIMO
ABITAZIONE
H= 2,45 m

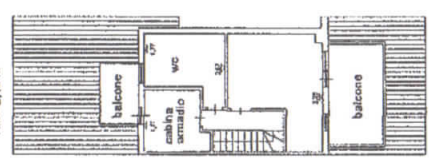

PIANTA PIANO SEMINTERRATO
CANTINA

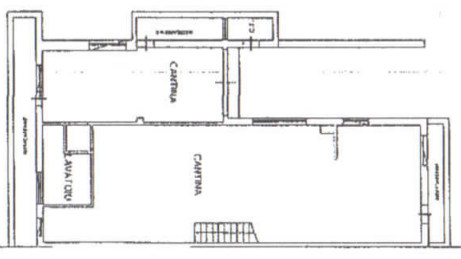

Orientamento



scala 1:200

VIALE NUOVA FLORIDA

input 01

Ultima planimetria in atti

MODULARIO
F. - Cap. 2. 7. - 216



MINISTERO DELLE FINANZE
DIREZIONE GENERALE DEL CATASTO E DEI SERVIZI TECNICI ERARIALI

Mod. B (Nuovo Catasto Edilizio Urbano)

Lire
20

NUOVO CATASTO EDILIZIO URBANO

(R. DECRETI-LEGGI 12 APRILE 1938, N. 642)

Planimetria dell'immobile situato nel Comune di Boezia Via Boezia
Ditta [REDACTED]
Allegata alla dichiarazione presentata all'Ufficio Tecnico Erariale di Roma

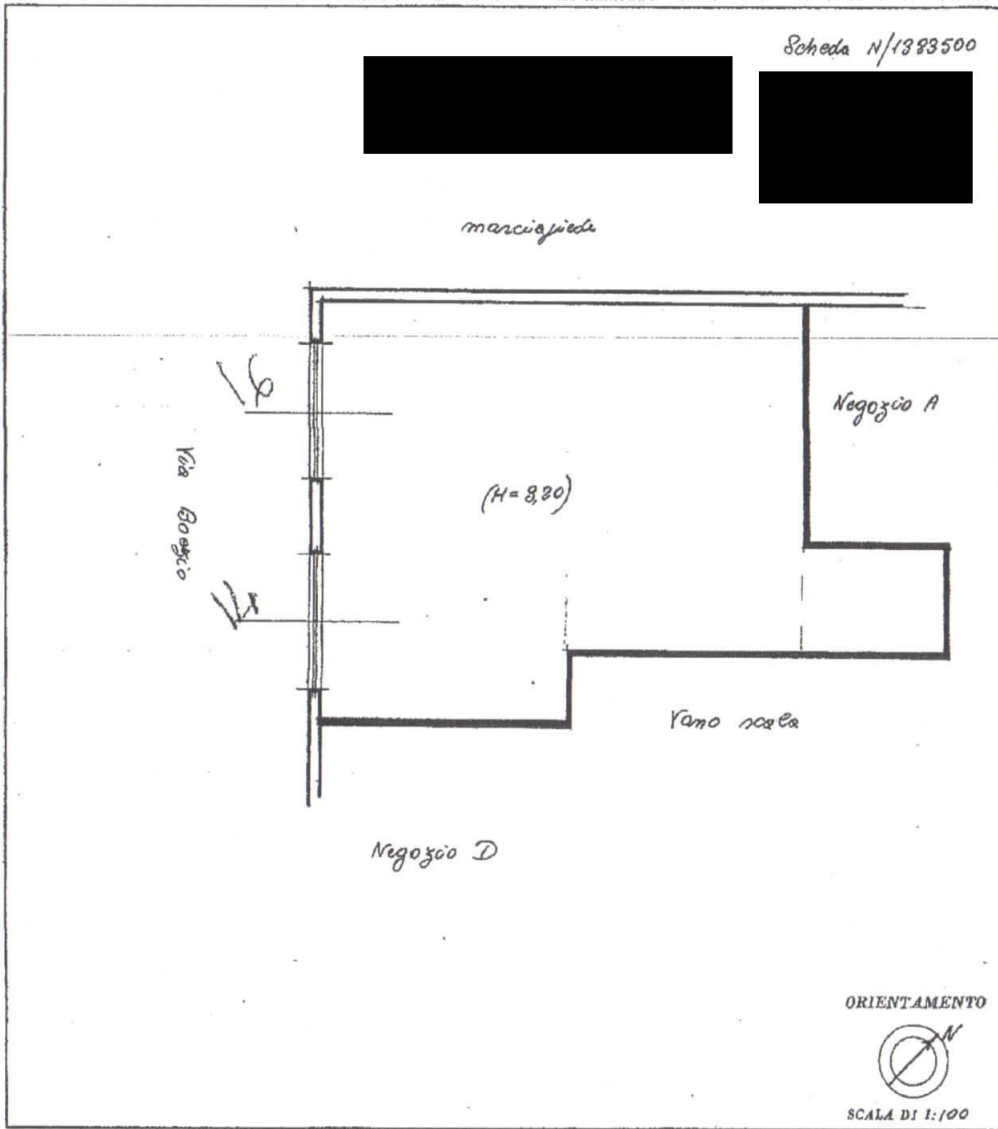

SPAZIO RISERVATO PER LE ANNOTAZIONI D'UFFICIO	
DATA	20-VI-70
PROT. N°	65630

Compilata dal P. Ing.
Alessandra Menabate
(Titolo, nome e cognome del tecnico)
 Iscritta all'Albo degli Ingegneri
 della Provincia di Roma (N° 8808)
 DATA 12-6-1970
 Firma: [Signature]

ipam 01

Catasto dei Fabbricati - Situazione al 06/03/2023 - Comune di POMEZIA(G811) - < Foglio 11 - Particella 757 - Subalterno 5 >
VIA BOEZIO n. 14-16 Piano I

Ultima planimetria in atti