

Prazio

Via Boezio



Via Boezio, 14





ETATO
...
...
...
...
...





Prazio

Via Boezio



Via Boezio, 14







passo carrabile

AUT. N° 2000-661





Via Boezio, 14

Via Boezio

Drazio

Handwritten graffiti in blue and green ink on the left wall, including stylized letters and symbols.



51

Handwritten graffiti on the right wall, possibly reading "BIBI".

Handwritten graffiti on the right wall, possibly reading "MARTIN".

Small green sticker on the bottom left of the window frame.

Small red and yellow stickers on the bottom right of the window frame.













70%
60%
50%

SV























Viale Nuova Florida















































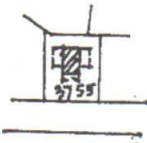

Comune di Ardea
foglio 47 part. 3755

Rif. tipo mappale
n. 4478 del 4/06/94

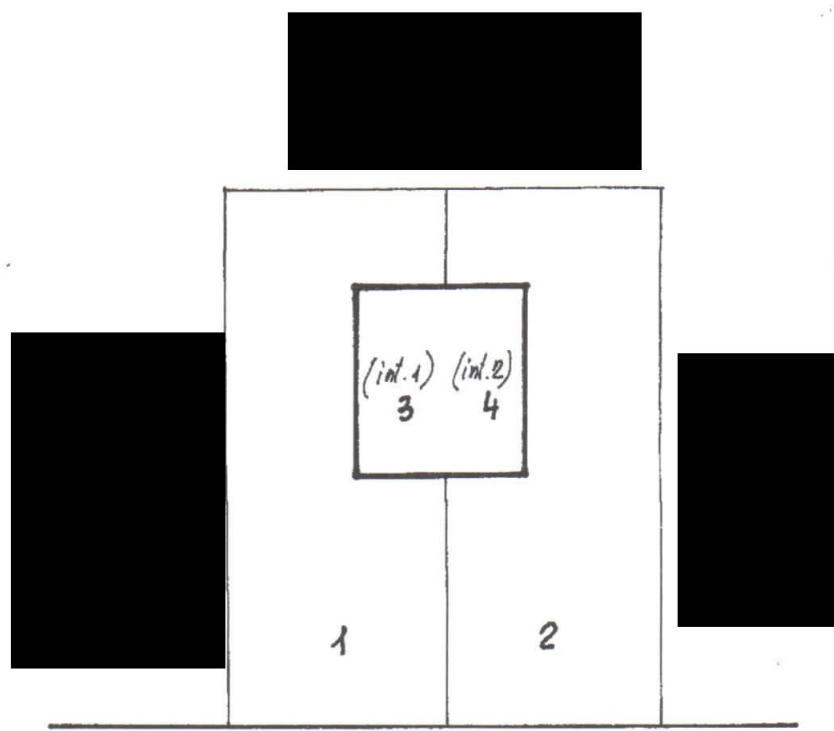
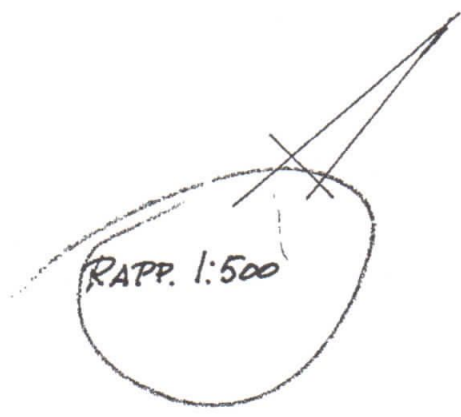

Viale Nuova Florida

PIAZZO TERRA CON CORTE ANNESSA

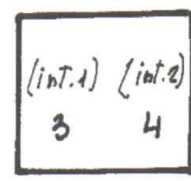

PIANO PRIMO

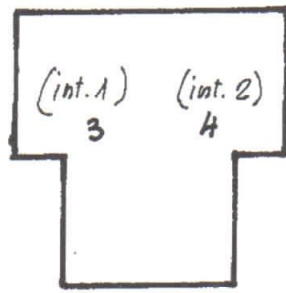

PIAZZO SOTTOSTRADA

- Sub. 1 - Corte esclusiva al sub. 3
- " 2 - " " al sub. 4
- " 3 - App. int. 1 (p.T-1-S1)
- " 4 - " int. 2 (p.T-1-S1)

IL TECNICO



MODULARIO
F. - Cal. 5, 7, - 115



MINISTERO DELLE FINANZE
DIREZIONE GENERALE DEL CATASTO E DEI SERVIZI TECNICI ERARIALI
NUOVO CATASTO EDILIZIO URBANO

Mod. B (Nuovo Catasto Edilizio Urbano)

Lire
20

(R. DECRETO-LEGGE 12 APRILE 1969, N. 642)

Planimetria dell'immobile situata nel Comune di Pomezia Via Orazio

Ditta [REDACTED]

Allegata alla dichiarazione presentata all'Ufficio Tecnico Erariale di Roma

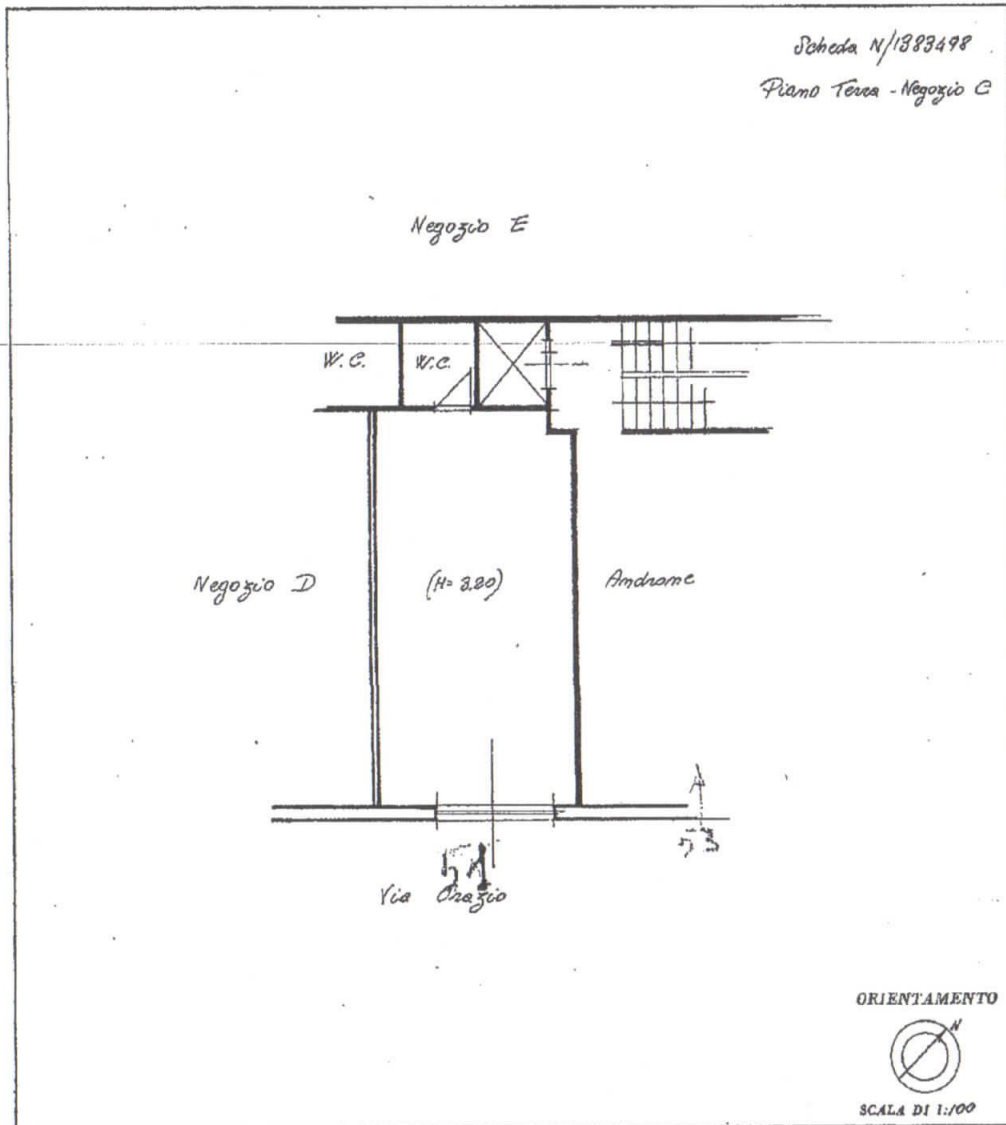

SPAZIO RISERVATO PER LE ANNOTAZIONI D'UFFICIO

DATA	20-11-70
PROT. N°	65611

Compilata dal Ing. Alessandra Moschitto
(Titolo n. e. e. del registro)
Iscritto all'Albo degli Ingegneri
della Provincia di Roma (N. 3808)
DATA 18-8-1970
Firma: [Signature]

10 metri

Catasto dei Fabbricati - Situazione al 06/03/2023 - Comune di POMEZIA(G811) - < Foglio 11 - Particella 757 - Subalterno 2 >
VIA ORAZIO n. 51 Piano T

Ultima planimetria in atti

MODULARIO
F. rig. rend. 487



MINISTERO DELLE FINANZE
DIPARTIMENTO DEL TERRITORIO
CATASTO EDILIZIO URBANO (RDL 13-4-1939, n. 652)

MOD. 99 (CEU)

LIRE
200

Planimetria di u.i.u. in Comune di Pomezia via Draudio civ. 57/A

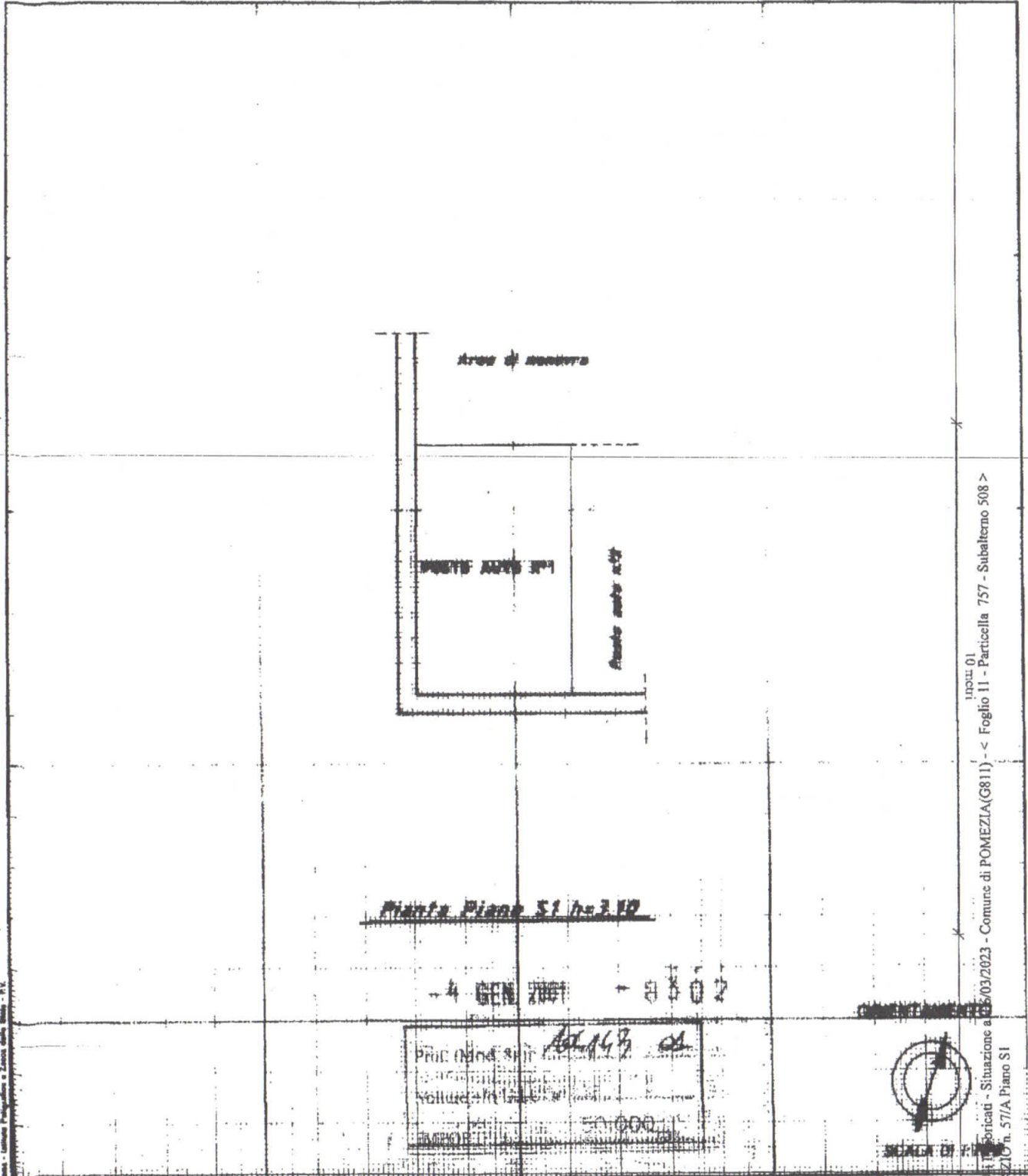

inquad. 01
Catasto ed. urb. - Foglio 11 - Particella 757 - Subalterno 508 >
Catasto ed. urb. - Comune di POMEZIA (G811) - < Foglio 11 - Particella 757 - Subalterno 508 >
VIA ORAZIO n. 57/A Piano S1

Dichiarazione di N.C.
Denuncia di variazione

Completata dal Geometra
(Titolo, cognome e nome)
MAMBELLI Roberto

RISERVATO ALL'UFFICIO

53497

Ultima planimetria in atti
Identificativi catastali

iscritto all'albo dei geometri
della provincia di ROMA
data 29/12/80 Firma [Signature]

Data presentazione: 04/01/2001 - Data: 06/03/2023 - n. T389475 - Richiedente: LRSCRL56P09A662T
Totale spese: 500 - Formato di archiviazione: A4 (210x297) - Formato stampa richiesto: A4 (210x297)

MODULARIO
F. rig. rend. 487



MINISTERO DELLE FINANZE
DIPARTIMENTO DEL TERRITORIO
CATASTO EDILIZIO URBANO (RDL 13-4-1939, n. 652)

LIRE
200

Planimetria di u.i.u. in Comune di Pomezia via Orazio clv. 57/A

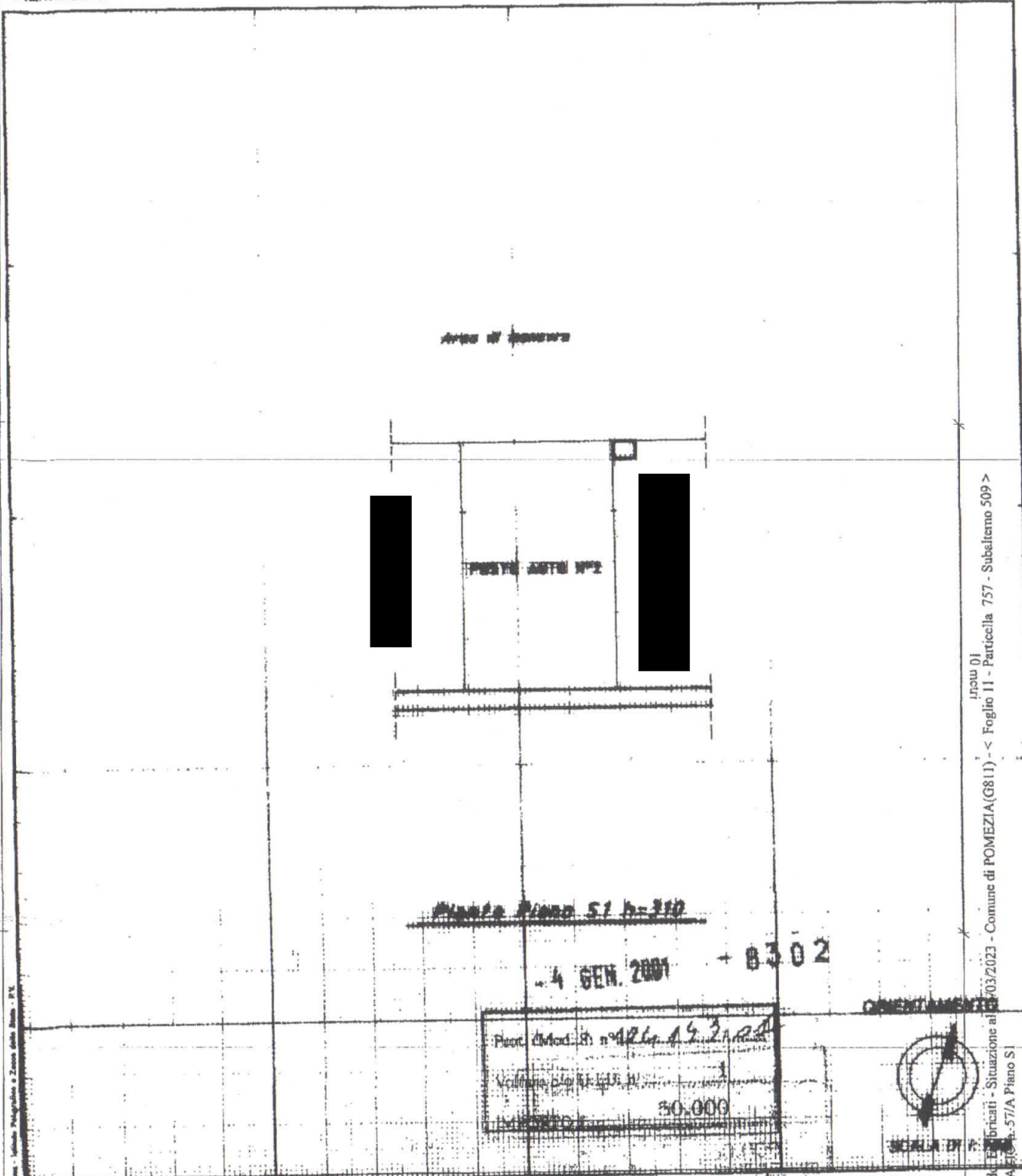

Catasto di Edificati - Situazione al 03/03/2023 - Comune di POMEZIA (G811) - < Foglio 11 - Particella 757 - Subaltemo 509 >
VIA ORAZIO n. 57/A Piano S1

Dichiarazione di N.C.
Denuncia di variazione

Compilata dal Geometra
(Titolo, cognome e nome)
MAMBELLI Roberto

RISERVATO ALL'UFFICIO

53454

Identificativi catastali

iscritto all'albo dei geometri

Ultima
Data
Totale

Data presentazione: 04/01/2001 - Data: 06/03/2023 - n. T389477 - Richiedente: LRSCRL56P09A662T
Della provincia di ROMA
Formato di stampa richiesto: A4 (210x297) - Formato stampa richiesto: A4 (210x297)
Data 29/12/00 Firma [Signature]

Agencia delle Entrate
CATASTO FABBRICATI
Ufficio provinciale di
Roma

Dichiarazione protocollo n. RM0256276 del 08/07/2021
Comune di Ardea
Viale Nuova Florida

Identificativi Cabestalli:
Menzione: 47
Particella: 3755
Subalterno: 4

Completata da:
Traietti Patrizia
Iscritto all'Albo:
Geometri
Prov. Roma

Scale 1:200

N. 09182

Ultima planimetria in atti

Data: 06/03/2023 n. T389478 - Richiedente: LRSCRL56P09A662T
Totale schede: 1 formato di acquisizione: A3(297x420) - Formato stampa richiesto: A4(210x297)

PIANTA PIANO TERRA
(abitazione)
H = 2,70 m

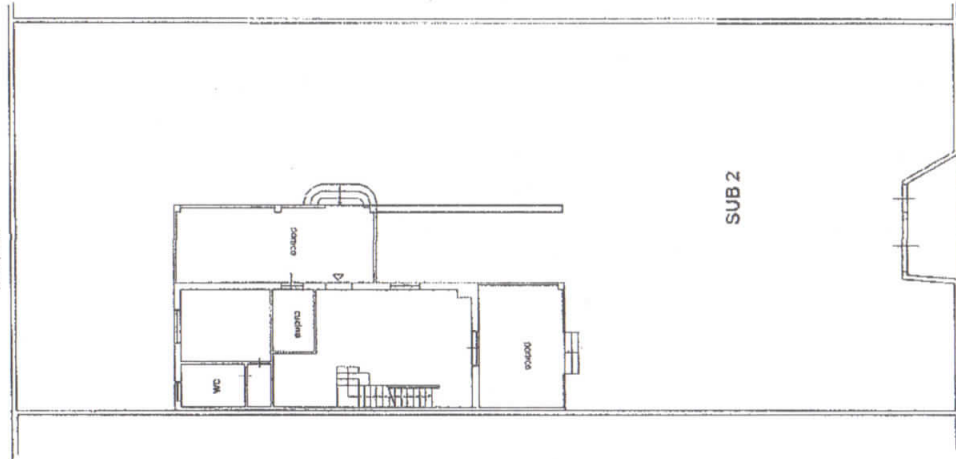

PIANTA PIANO PRIMO
ABITAZIONE
H = 2,45 m

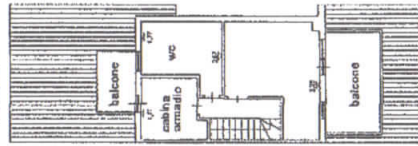

PIANTA PIANO SEMINTERRATO
CANTINA

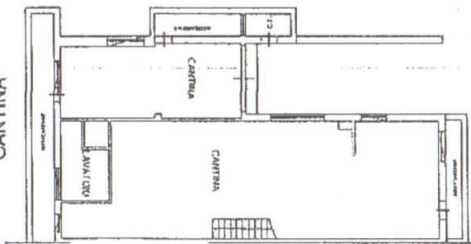

Orientamento



scala 1:200

VIALE NUOVA FLORIDA

input 01

MODULARIO
F. - Cap. 2. 7. - 216



MINISTERO DELLE FINANZE
DIREZIONE GENERALE DEL CATASTO E DEI SERVIZI TECNICI ERARIALI

Mod. B (Nuovo Catasto Edilizio Urbano)

Lire
20

NUOVO CATASTO EDILIZIO URBANO

(R. DECRETI-LEGGI 12 APRILE 1938, N. 642)

Planimetria dell'immobile situato nel Comune di Boezia Via Boezia
Ditta [REDACTED]
Allegata alla dichiarazione presentata all'Ufficio Tecnico Erariale di Roma

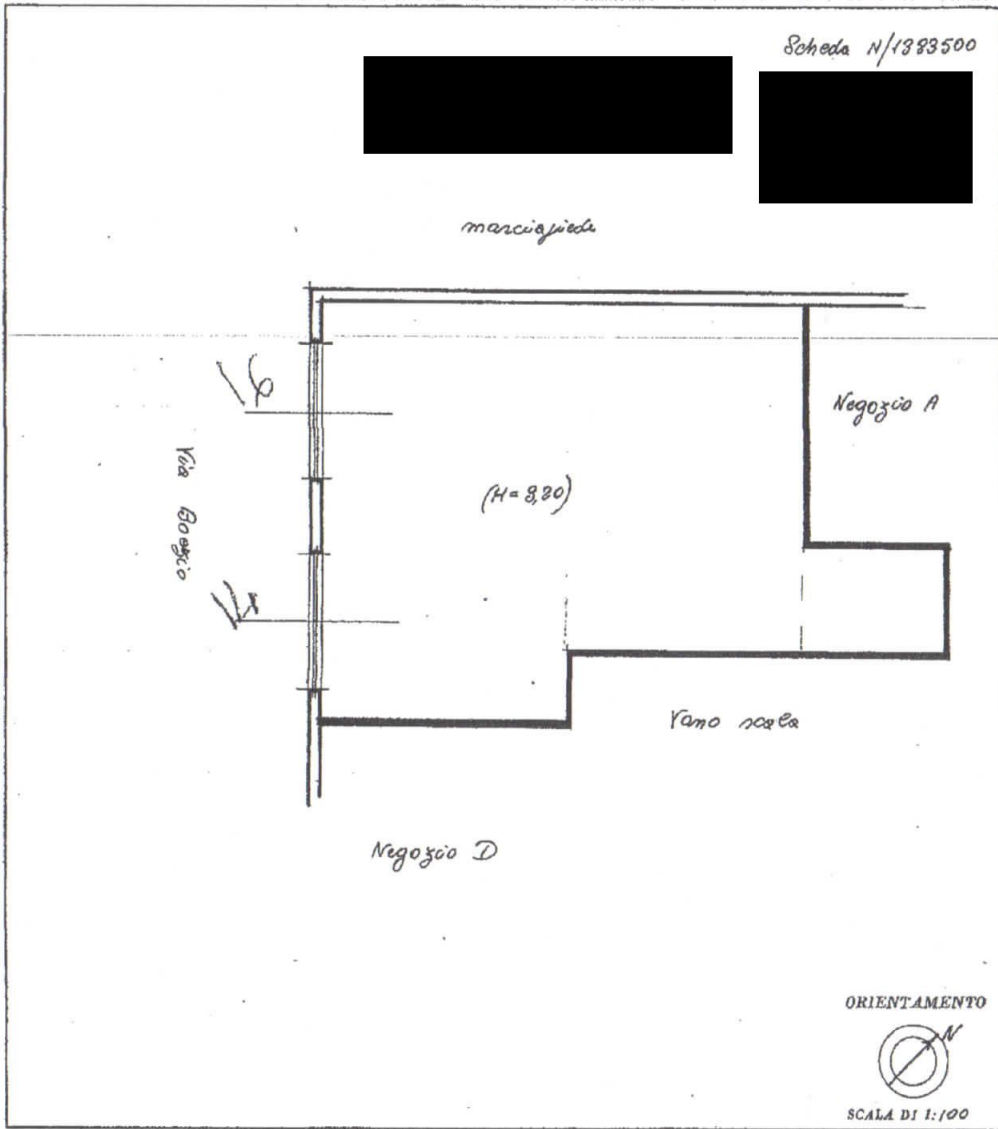

SPAZIO RISERVATO PER LE ANNOTAZIONI D'UFFICIO	
DATA	20-VI-70
PROT. N°	65630

Compilata dal P. ing.
Alessandra Menabito
(Titolo, nome e cognome del tecnico)
Iscritto all'Albo degli Ingegneri
della Provincia di Roma (N° 8808)
DATA 12-6-1970
Firma: [Signature]

ipam 01

Catasto dei Fabbricati - Situazione al 06/03/2023 - Comune di POMEZIA(G811) - < Foglio 11 - Particella 757 - Subalterno 5 >
VIA BOEZIO n. 14-16 Piano I

Ultima planimetria in atti

Handwritten graffiti in blue ink on a wooden wall, featuring stylized characters and symbols.

Handwritten graffiti in blue ink on a wooden wall, featuring stylized characters and symbols.



