

Allegato n.2 Estratto di mappa ed aerofotogrammetrici



Regione Toscana



Regione Toscana - SIPT: Fototeca e punti geodetici e di appoggio fotografico

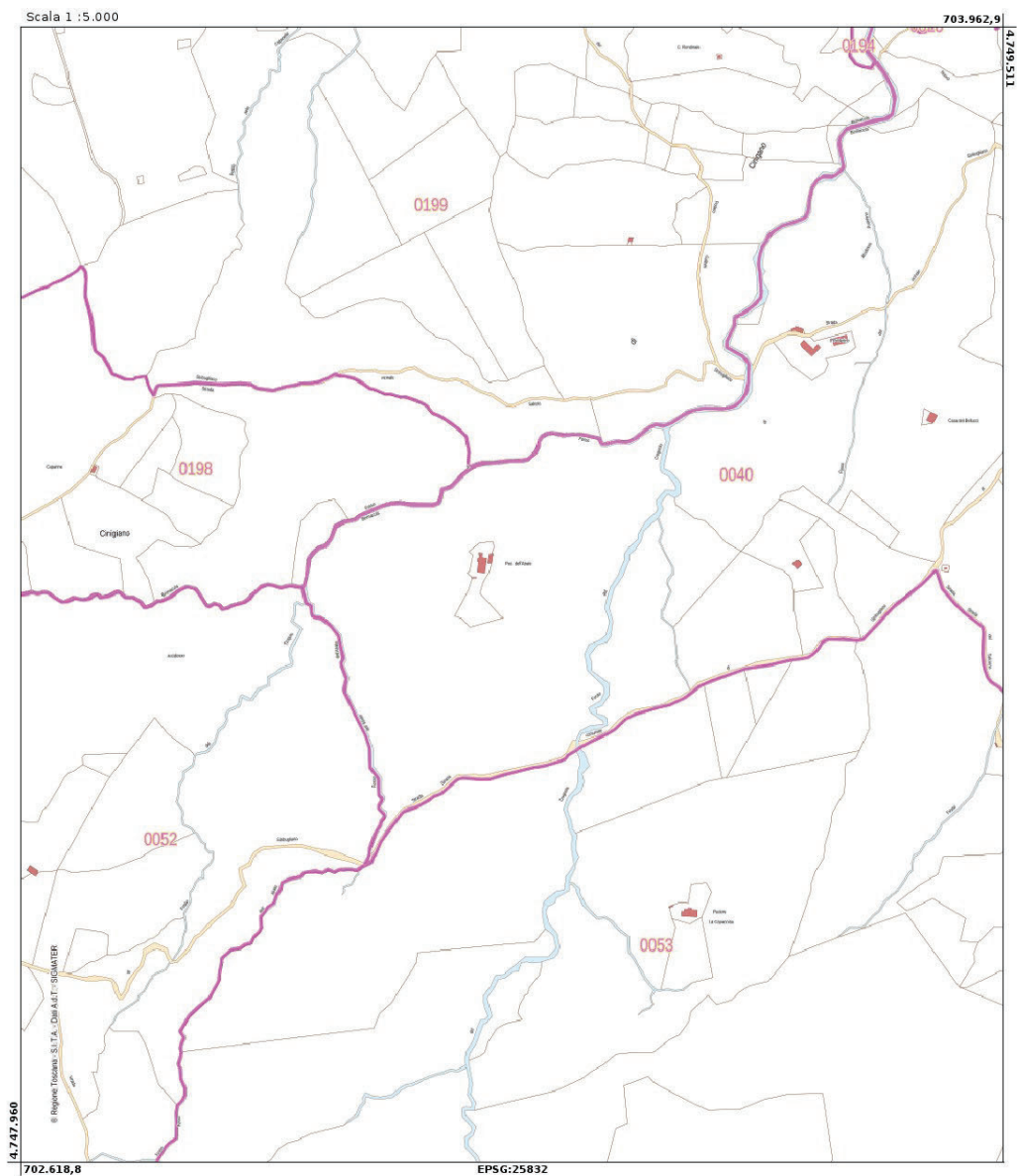



Regione Toscana - SIPT: Fototeca e punti geodetici e di appoggio fotografico



**- Studio di Consulenze Dr. Per. Agr. Daniele Avanzati -
- Via Tripoli 30 – 58100 Grosseto -**



Regione Toscana - SIPT: Fototeca e punti geodetici e di appoggio fotografico

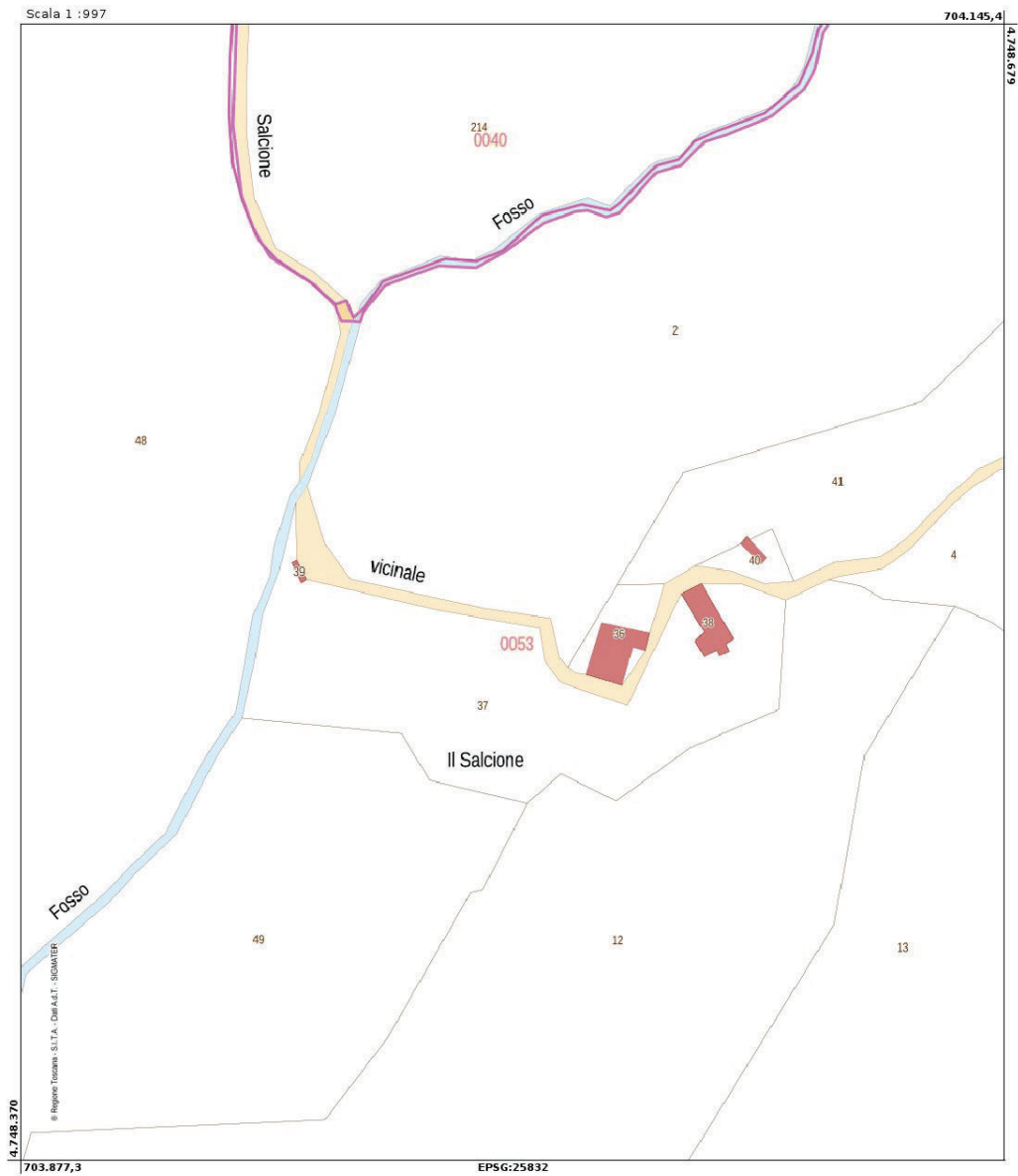

Consulenze Giudiziarie Tecniche Peritali Agrarie Ambientali Forestali Bancarie Assicurative
Tel / fax 0564 / 411341 – email daniele.avanzati@gmail.com –





Regione Toscana - SIPT: Fototeca e punti geodetici e di appoggio fotografico





Regione Toscana - SIPT: Fototeca e punti geodetici e di appoggio fotografico

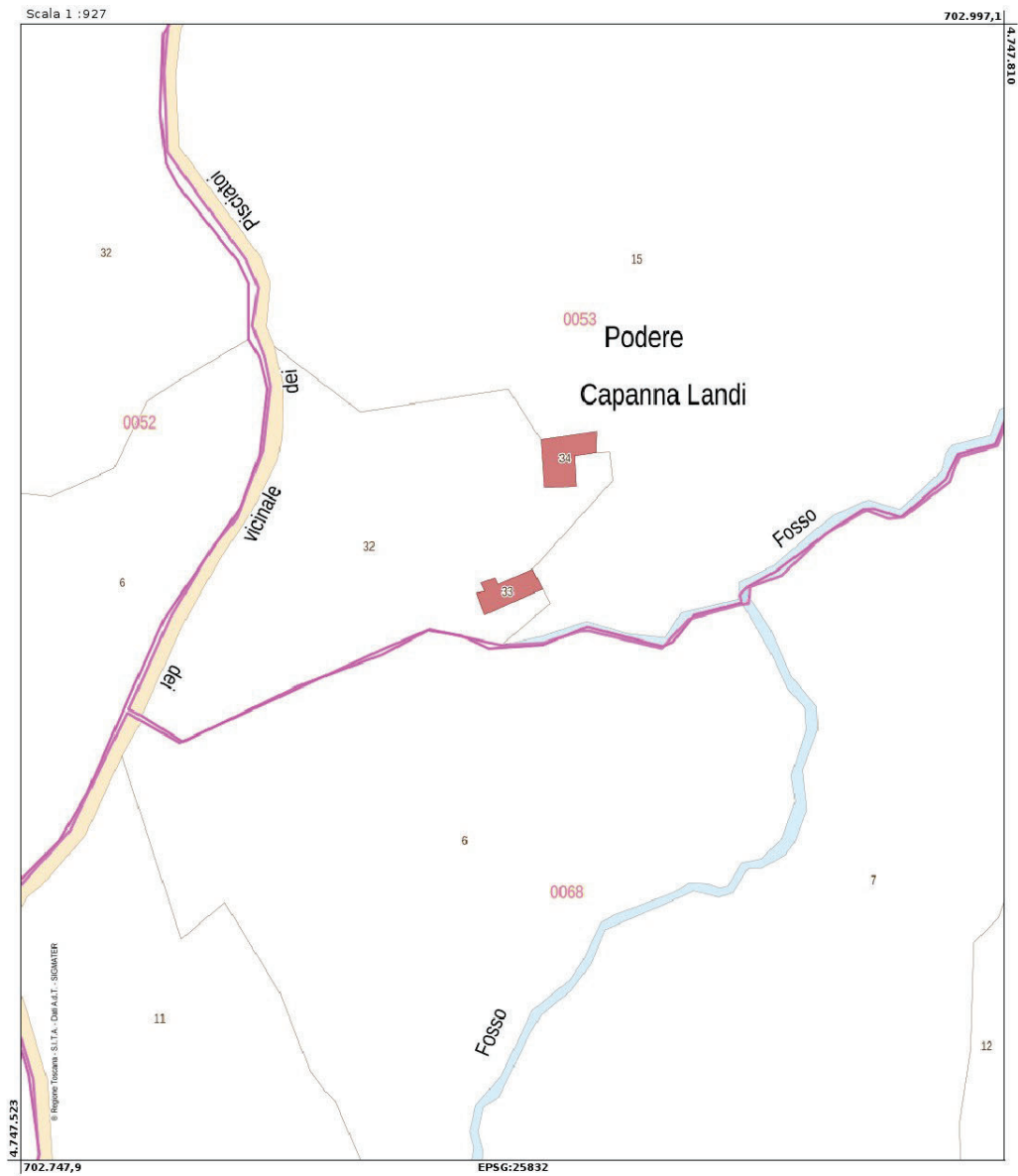



Regione Toscana - SIPT: Fototeca e punti geodetici e di appoggio fotografico



Consulenze Giudiziarie Tecniche Peritali Agrarie Ambientali Forestali Bancarie Assicurative
Tel / fax 0564 / 411341 – email daniele.avanzati@gmail.com –





Regione Toscana



Regione Toscana - SIPT: Fototeca e punti geodetici e di appoggio fotografico

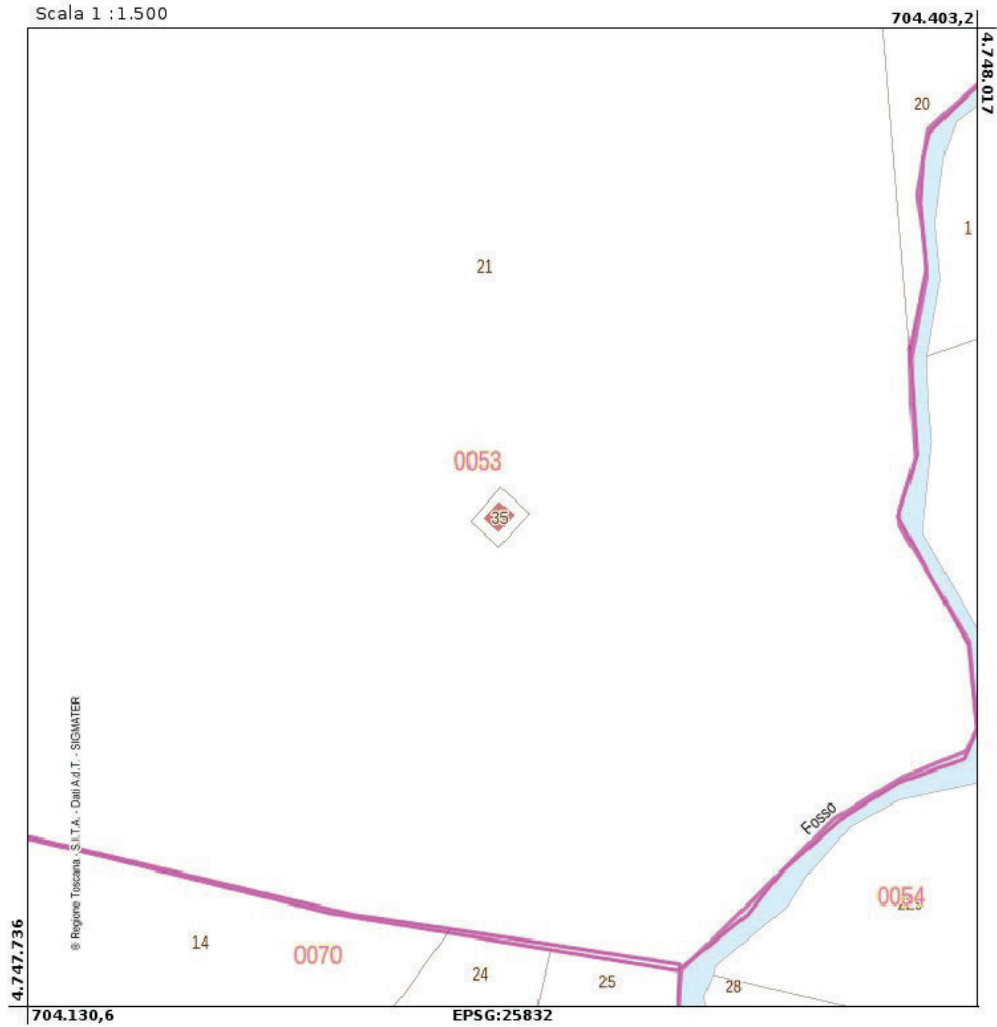

Consulenze Giudiziarie Tecniche Peritali Agrarie Ambientali Forestali Bancarie Assicurative
Tel / fax 0564 / 411341 – email daniele.avanzati@gmail.com –





Regione Toscana



Regione Toscana - SIPT: Fototeca e punti geodetici e di appoggio fotografico





Regione Toscana - SIPT: Fototeca e punti geodetici e di appoggio fotografico

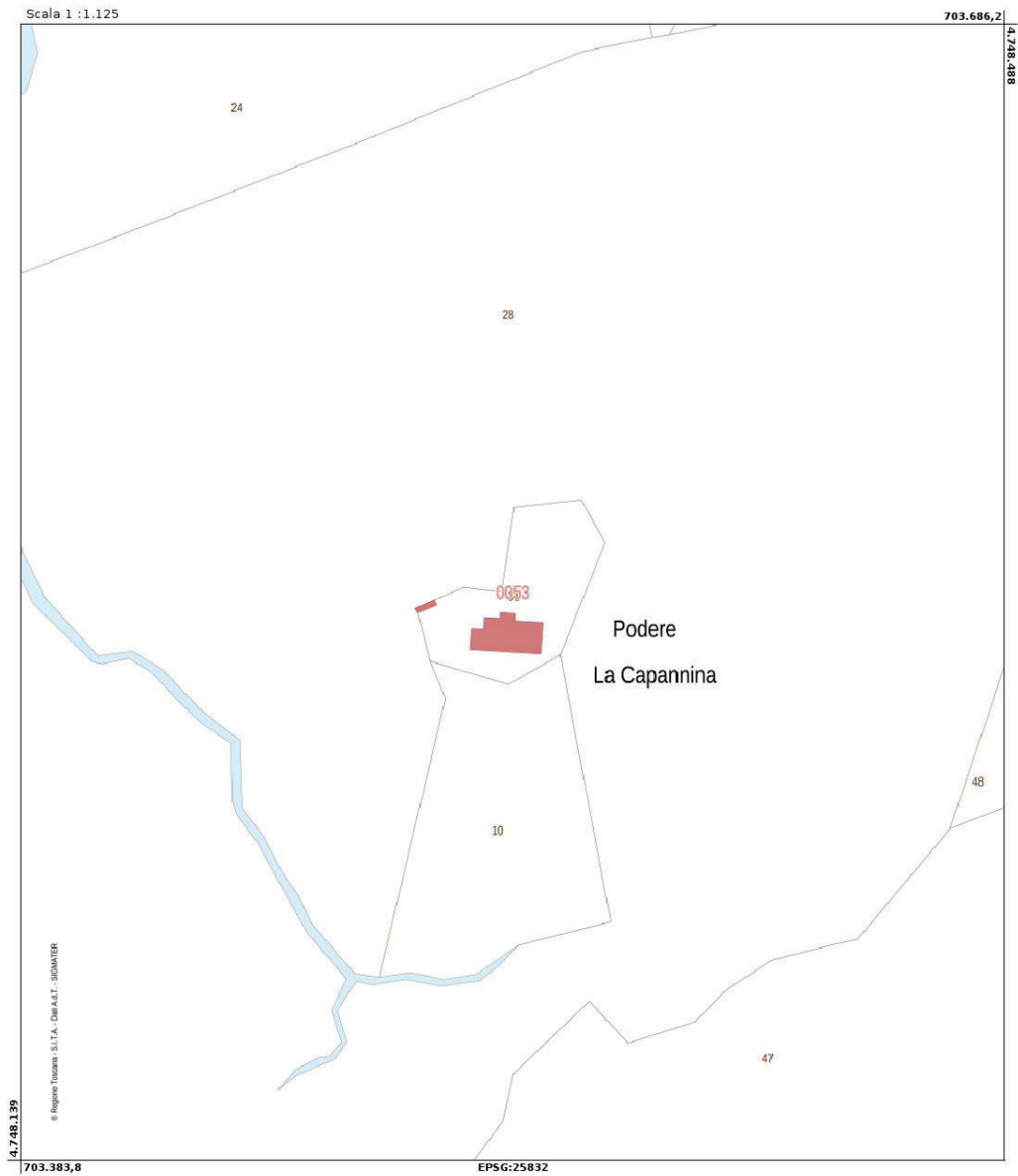



Regione Toscana - SIPT: Fototeca e punti geodetici e di appoggio fotografico

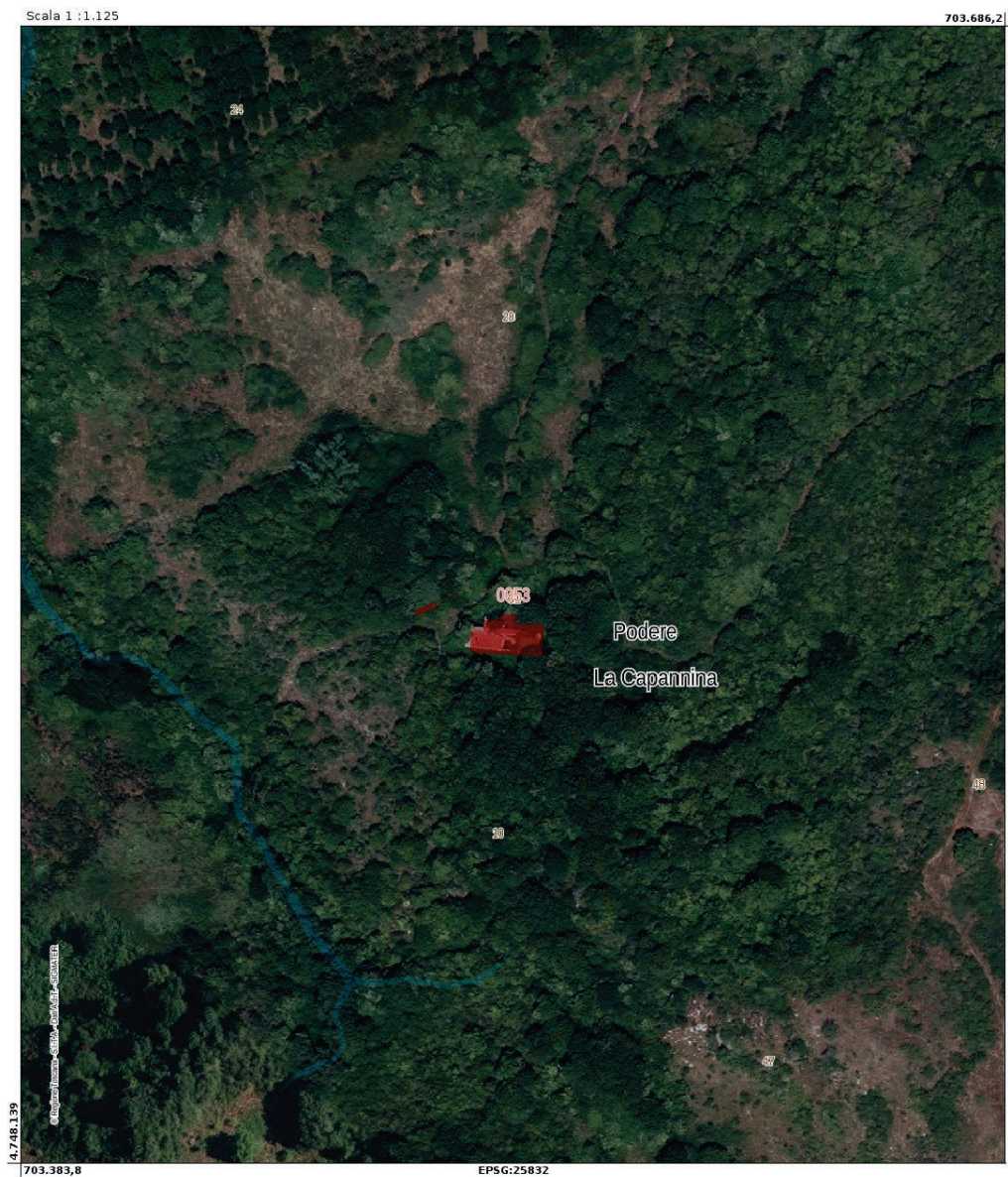



Regione Toscana - SIPT: Fototeca e punti geodetici e di appoggio fotografico

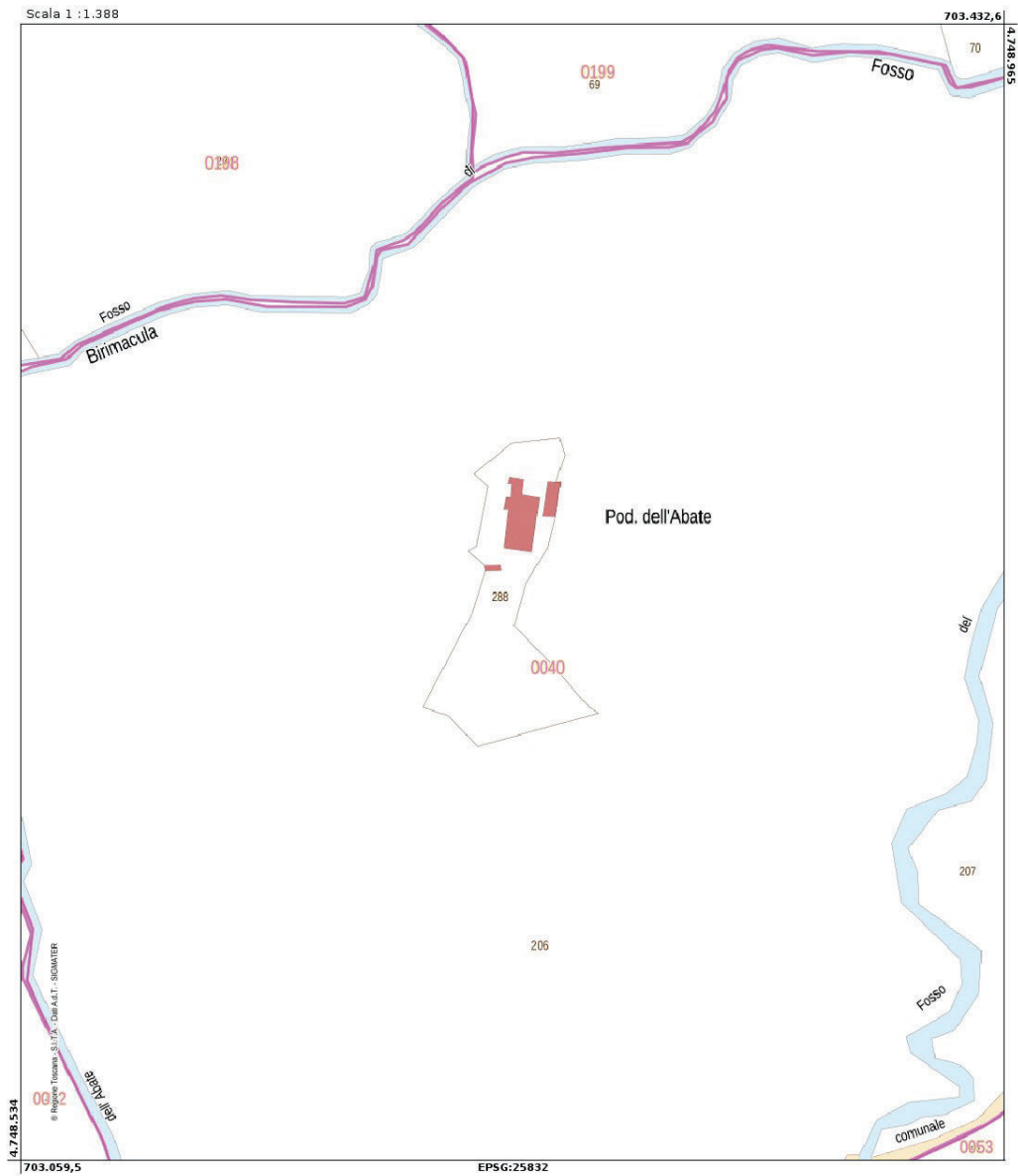

Consulenze Giudiziarie Tecniche Peritali Agrarie Ambientali Forestali Bancarie Assicurative
Tel / fax 0564 / 411341 – email daniele.avanzati@gmail.com –





Regione Toscana - SIPT: Fototeca e punti geodetici e di appoggio fotografico



Allegato n.3 Planimetrie dei fabbricati

Data: 24/07/2023 - n. T220626 - Richiedente: NGLFRCSSE29E2020

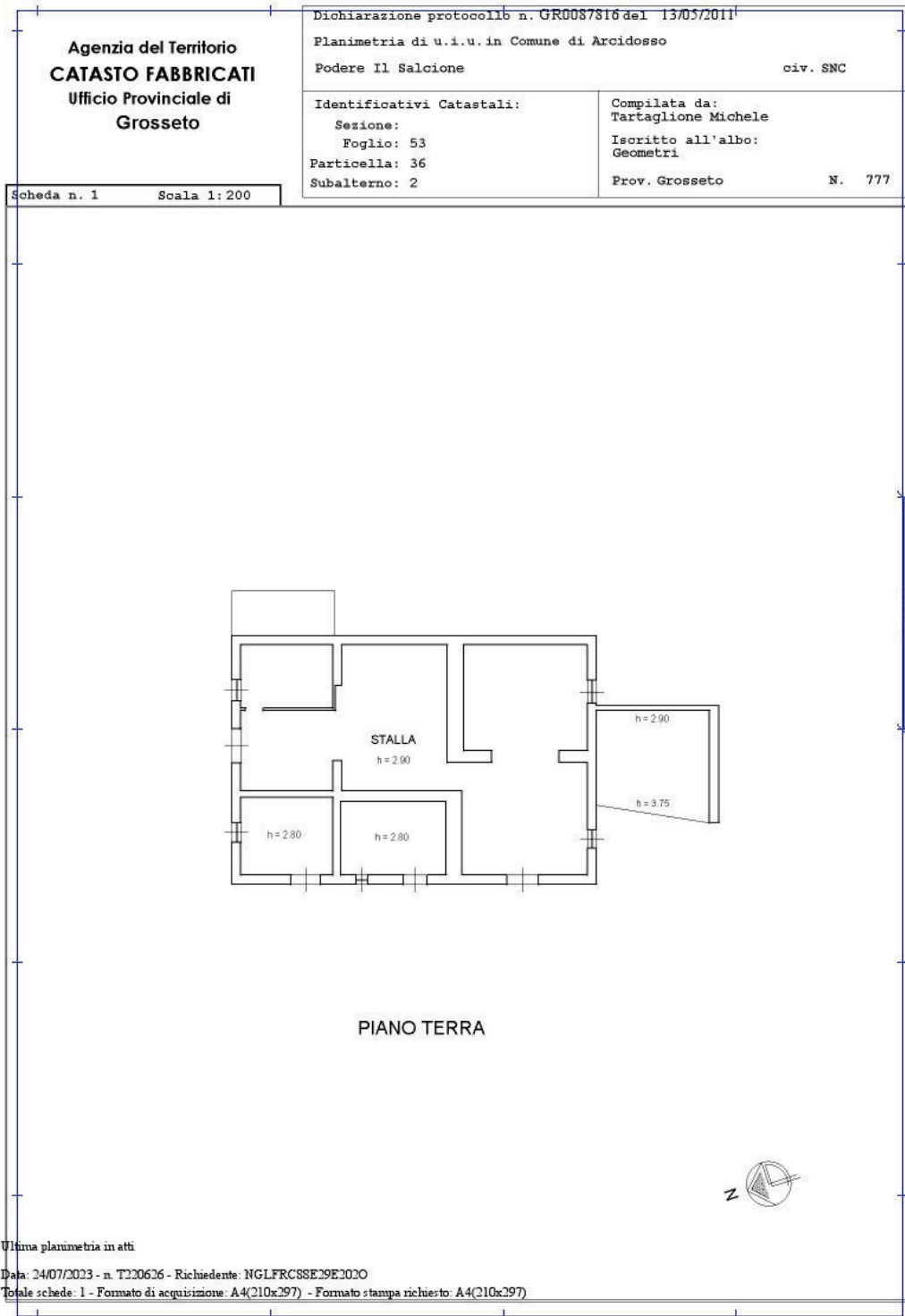

**- Studio di Consulenze Dr. Per. Agr. Daniele Avanzati -
- Via Tripoli 30 – 58100 Grosseto -**

Data: 24/07/2023 - n. T220623 - Richiedente: NGLFRCSSE29E2020

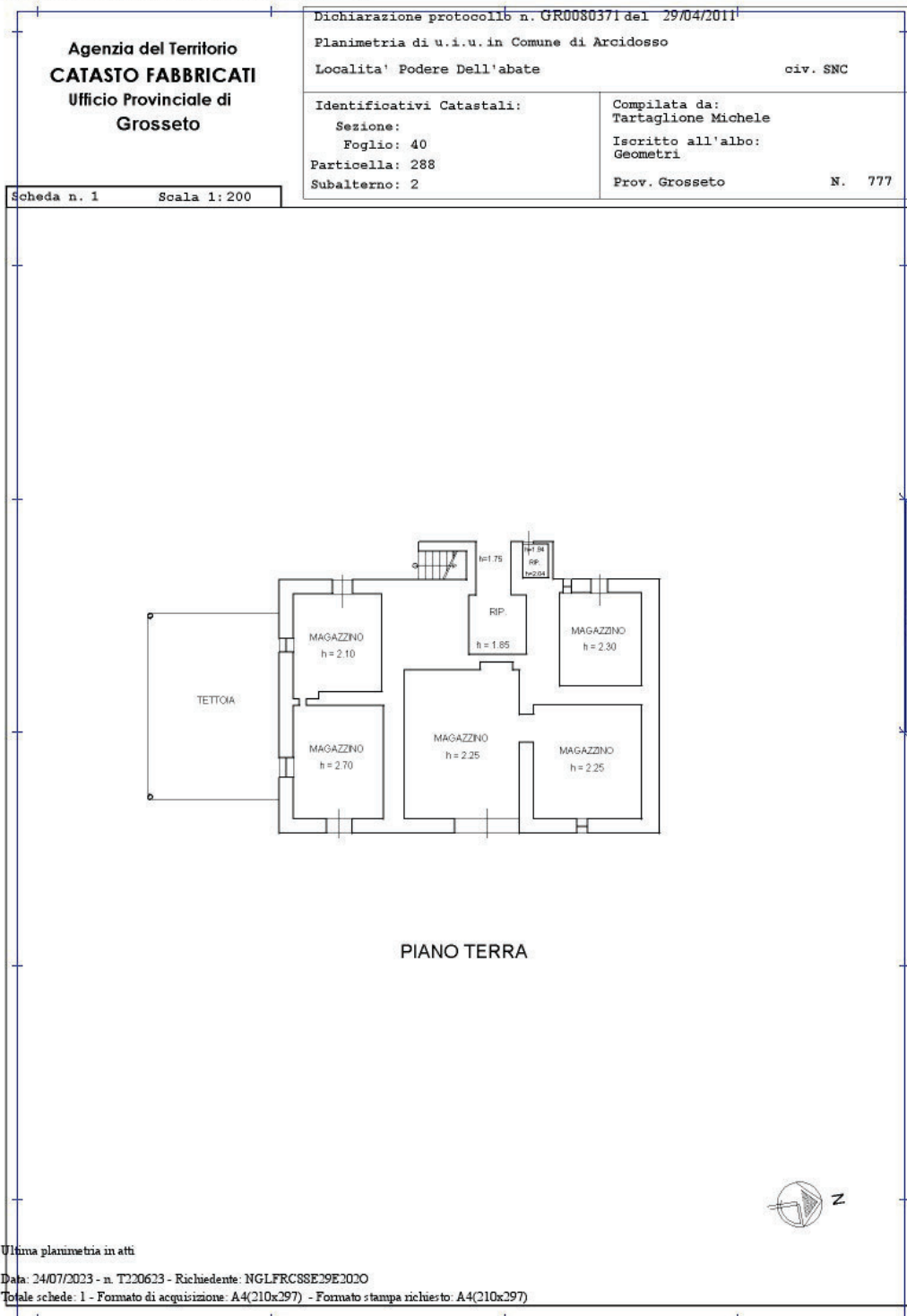

Consulenze Giudiziarie Tecniche Peritali Agrarie Ambientali Forestali Bancarie Assicurative
 Tel / fax 0564 / 411341 – email daniele.avanzati@gmail.com –



**- Studio di Consulenze Dr. Per. Agr. Daniele Avanzati -
- Via Tripoli 30 – 58100 Grosseto -**

Data: 24/07/2023 - n. T220625 - Richiedente: NGLFRCSSE29E2020

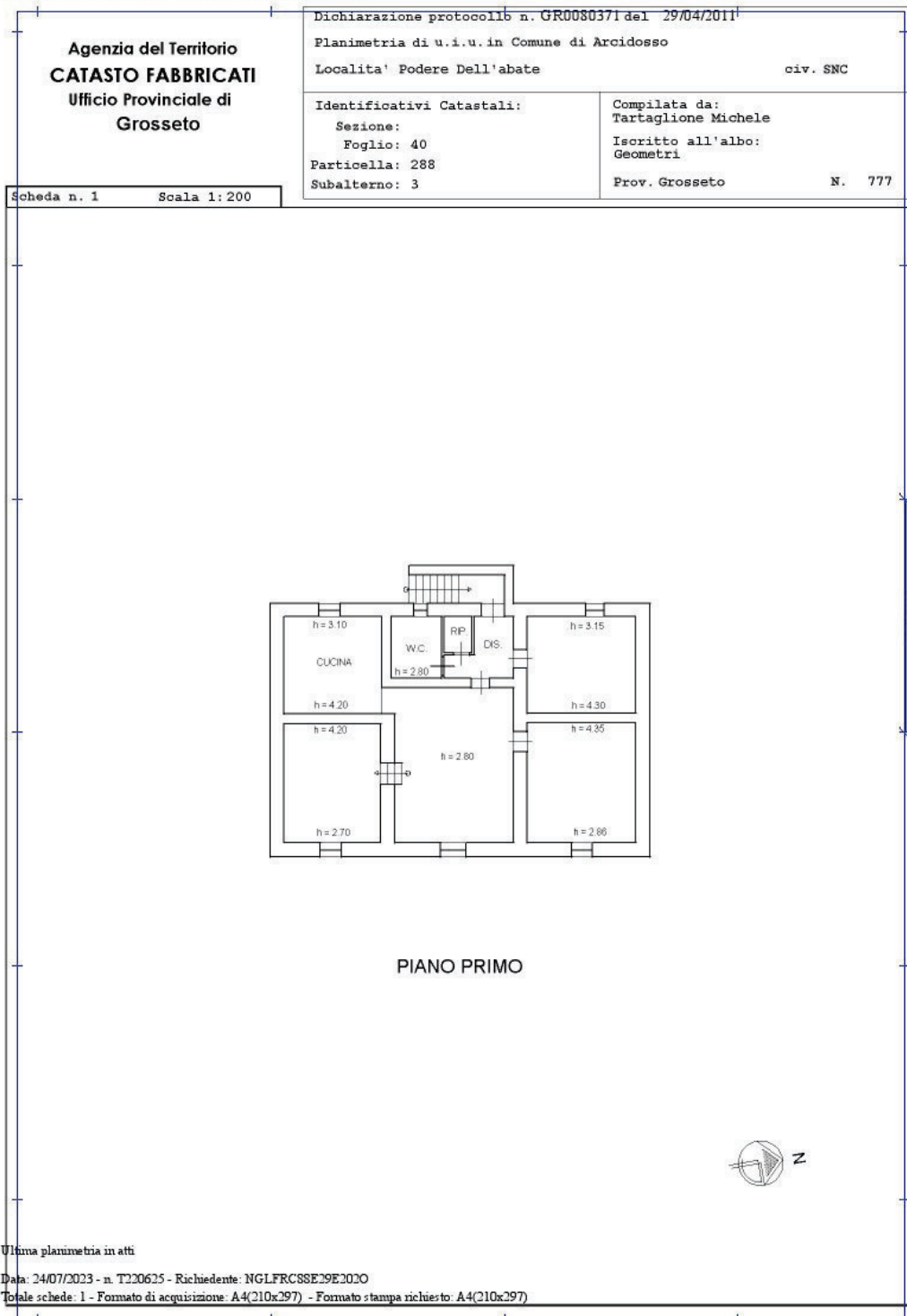

*Consulenze Giudiziarie Tecniche Peritali Agrarie Ambientali Forestali Bancarie Assicurative
Tel / fax 0564 / 411341 – email daniele.avanzati@gmail.com –*



**- Studio di Consulenze Dr. Per. Agr. Daniele Avanzati -
- Via Tripoli 30 – 58100 Grosseto -**

Data: 24/07/2023 - n. T218010 - Richiedente: Telematico

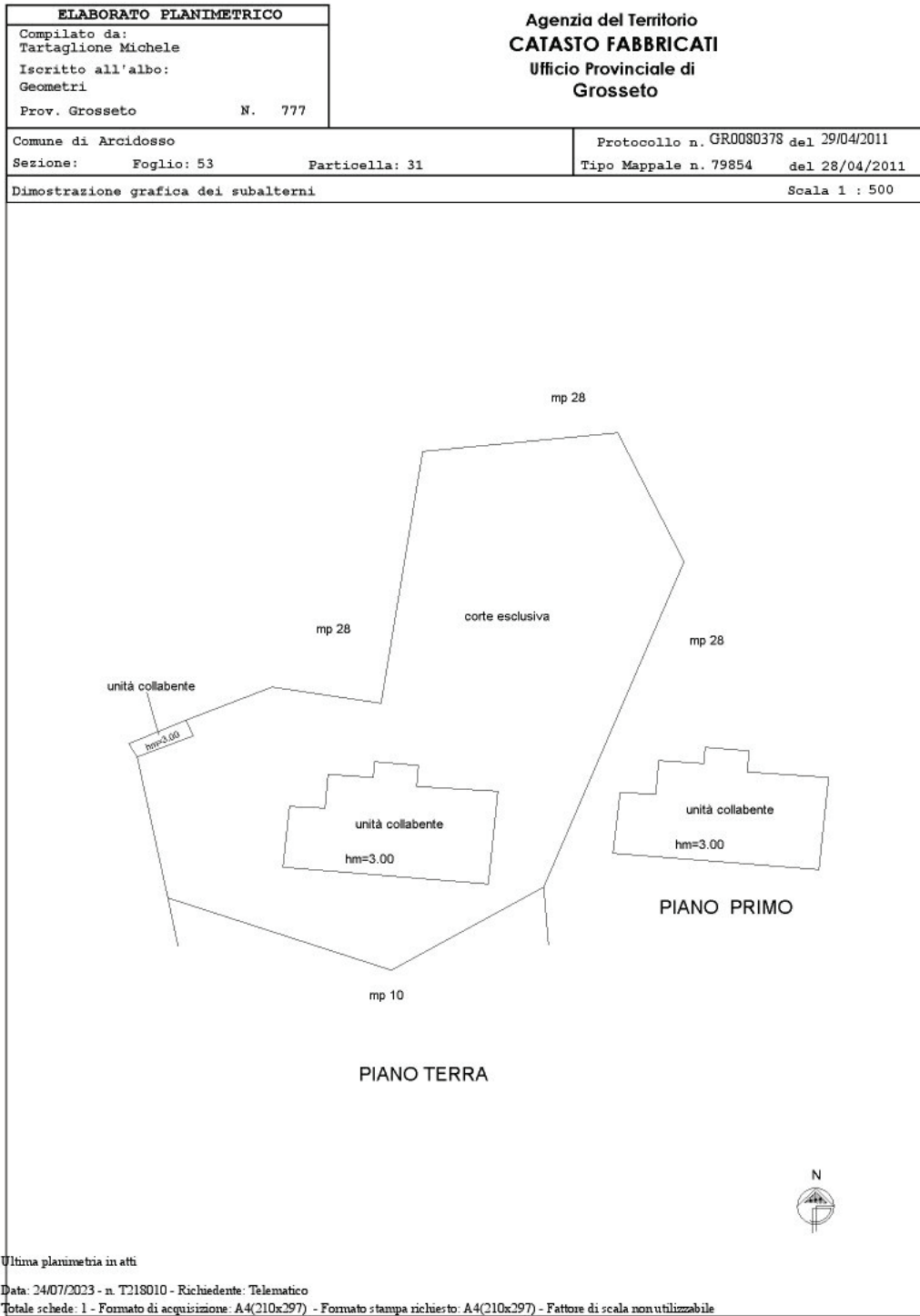

Consulenze Giudiziarie Tecniche Peritali Agrarie Ambientali Forestali Bancarie Assicurative
 Tel / fax 0564 / 411341 – email daniele.avanzati@gmail.com –



**- Studio di Consulenze Dr. Per. Agr. Daniele Avanzati -
- Via Tripoli 30 – 58100 Grosseto -**

Data: 24/07/2023 - n. T218472 - Richiedente: Telematico

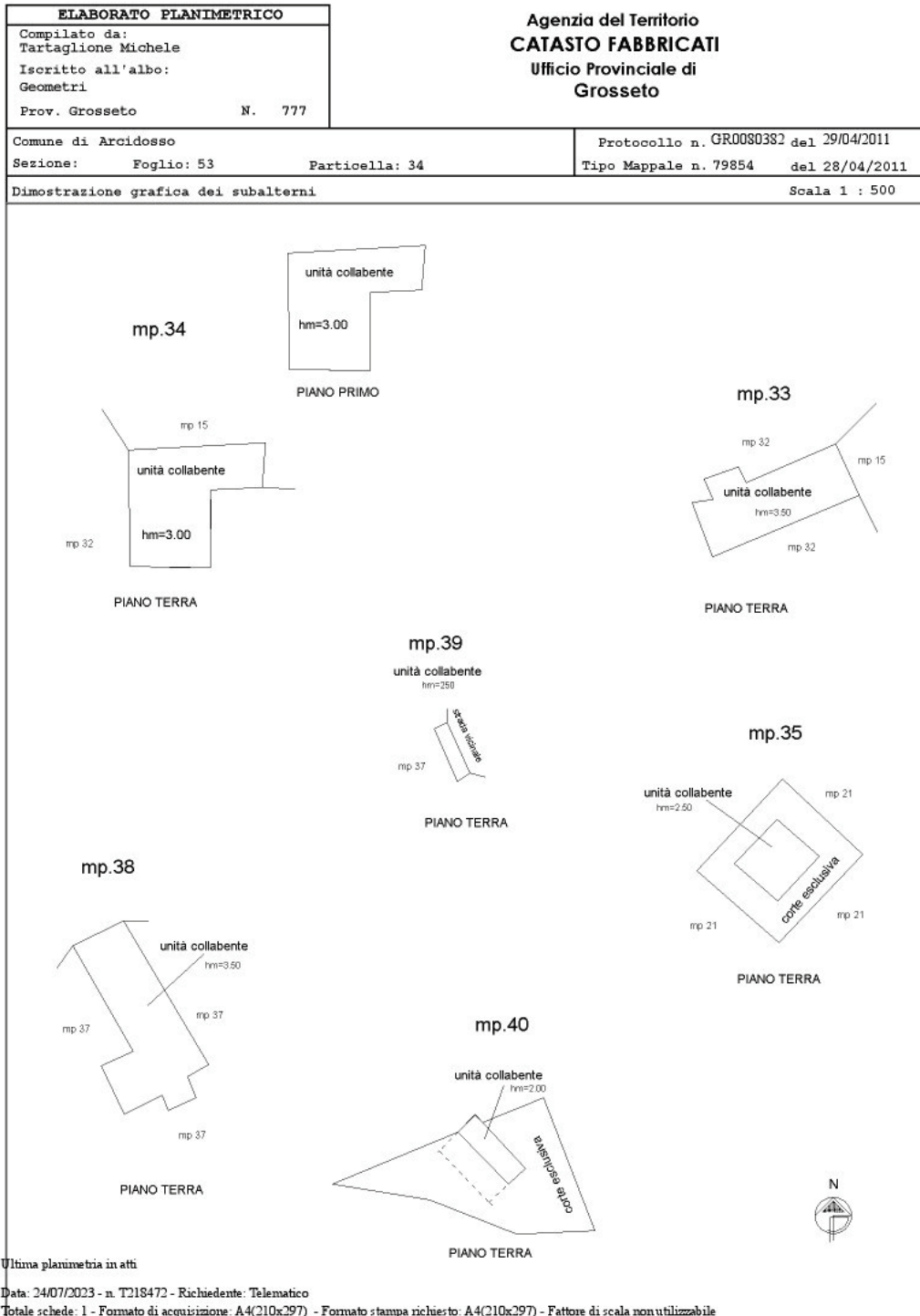

Elaborato Planimetrico - Catasto dei Fabbricati - Situazione al 24/07/2023 - Comune di ARCIDOSSO (A.369) - < Foglio 53 Particella 34 >

Consulenze Giudiziarie Tecniche Peritali Agrarie Ambientali Forestali Bancarie Assicurative
Tel / fax 0564 / 411341 – email daniele.avanzati@gmail.com –



**- Studio di Consulenze Dr. Per. Agr. Daniele Avanzati -
- Via Tripoli 30 – 58100 Grosseto -**

Data: 24/07/2023 - n. T217353 - Richiedente: Telematico

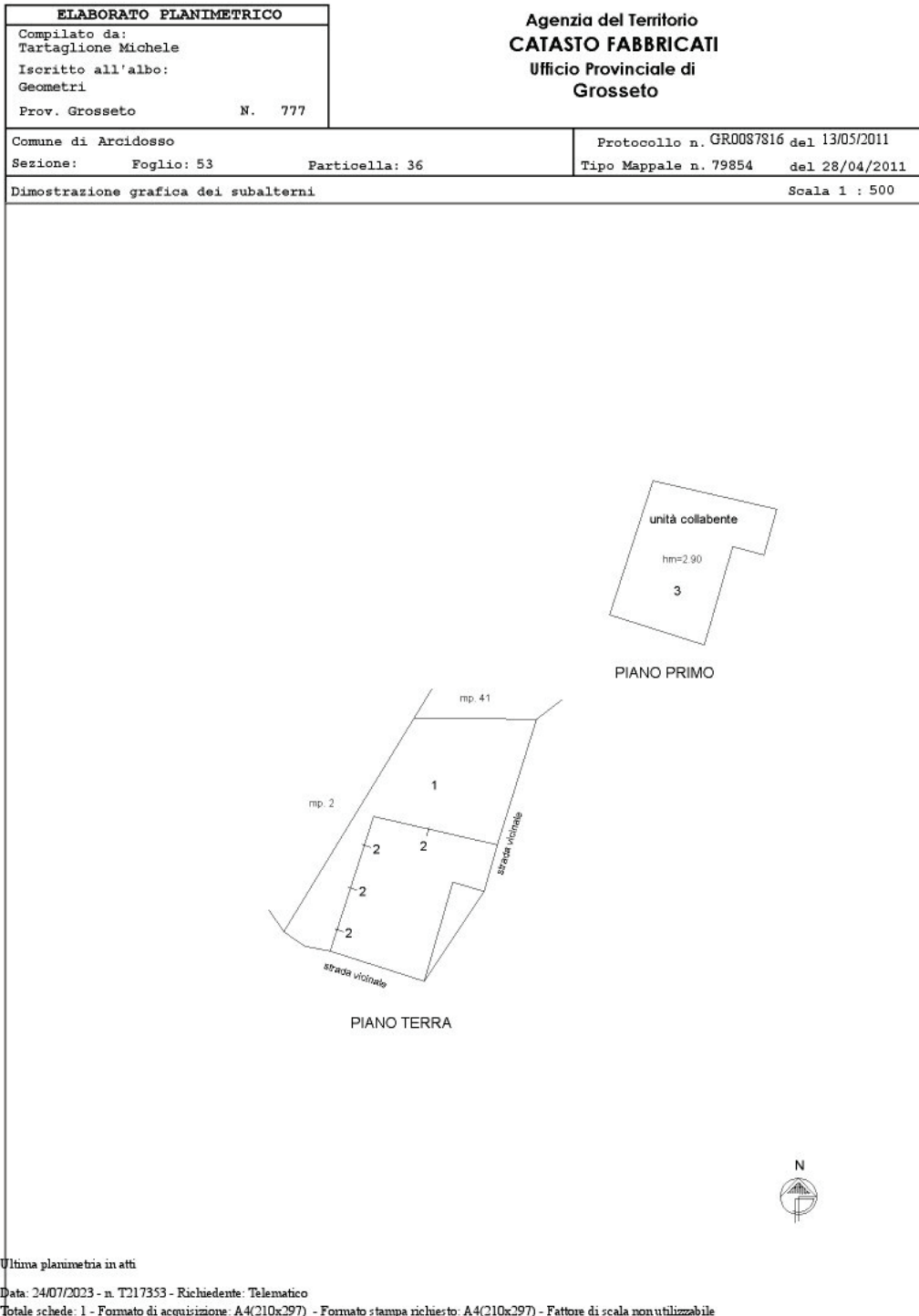

Consulenze Giudiziarie Tecniche Peritali Agrarie Ambientali Forestali Bancarie Assicurative
 Tel / fax 0564 / 411341 – email daniele.avanzati@gmail.com –

