

**DOCUMENTAZIONE FOTOGRAFICA****LOCALIZZAZIONE DEL LOTTO**

Foto 1: Vista d'insieme del territorio del comune di Ortucchio con l'identificazione della zona d'appartenenza del bene



Foto 2: Identificazione del bene in Via Porta Nuova n.29 (anche Via I Maggio).

**Ing. Andrea Del Rosso**

*Specializzato nelle tecniche avanzate per la nuova progettazione e recupero di costruzioni in zona sismica  
Abilitato alla sicurezza in cantiere ai sensi dei D.L.494/96-528/99*

*Inscritto al Ministero degli interni ai sensi della L.818/84 con il codice AQ015761I00303-per certificazioni incendi*

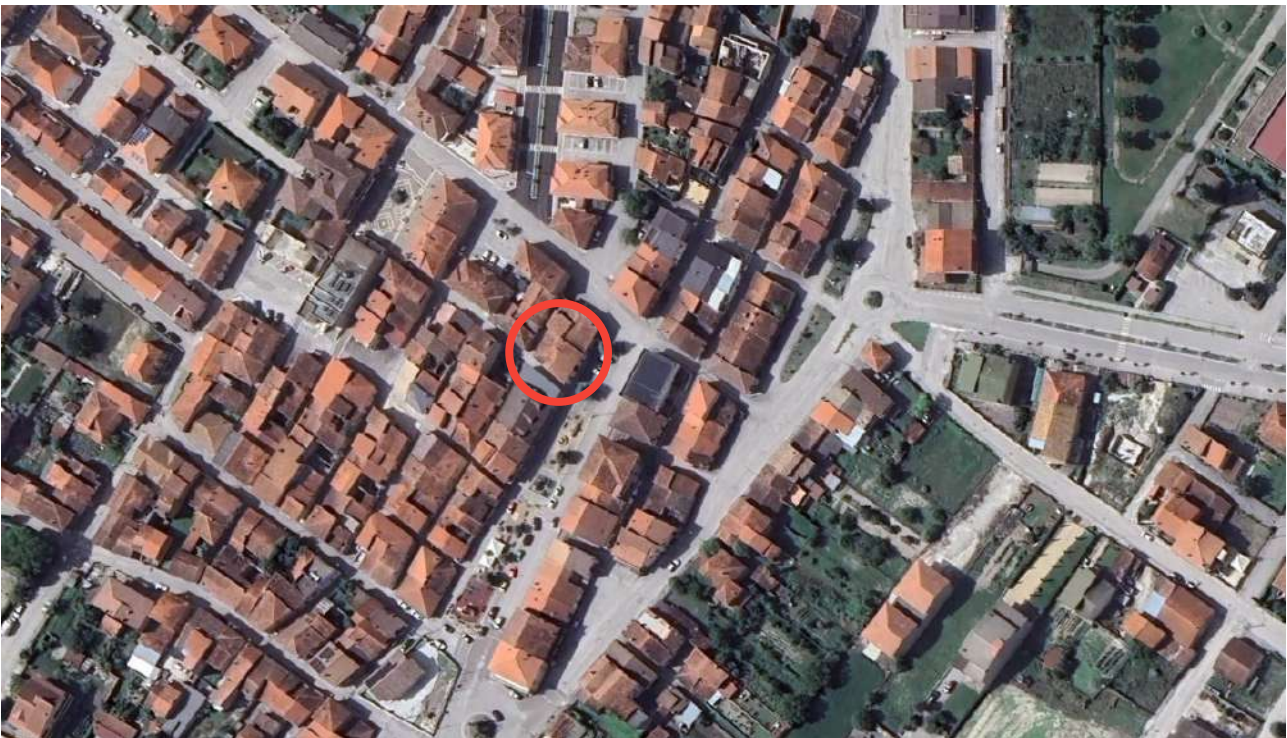



Foto 3: Vista del bene su Largo Porta Nuova.



Foto 4: Vista frontale del bene.

**Ing. Andrea Del Rosso**

*Specializzato nelle tecniche avanzate per la nuova progettazione e recupero di costruzioni in zona sismica  
Abilitato alla sicurezza in cantiere ai sensi dei D.L.494/96-528/99*

*Inscritto al Ministero degli interni ai sensi della L.818/84 con il codice AQ015761100303-per certificazioni incendi*





Foto 5: Vista d'angolo del bene.



Foto 6: Vista dell'ingresso all'abitazione.

**Ing. Andrea Del Rosso**

*Specializzato nelle tecniche avanzate per la nuova progettazione e recupero di costruzioni in zona sismica  
Abilitato alla sicurezza in cantiere ai sensi dei D.L.494/96-528/99*

*Inscritto al Ministero degli interni ai sensi della L.818/84 con il codice AQ015761100303-per certificazioni incendi*





Foto 7: Vista del Soggiorno, unico ambiente con la Cucina, al P.T.



Foto 8: Vista della cucina, unico ambiente con il Soggiorno al P.T..

**Ing. Andrea Del Rosso**

*Specializzato nelle tecniche avanzate per la nuova progettazione e recupero di costruzioni in zona sismica  
Abilitato alla sicurezza in cantiere ai sensi dei D.L.494/96-528/99*

*Inscritto al Ministero degli interni ai sensi della L.818/84 con il codice AQ015761100303-per certificazioni incendi*





Foto 9 Vista interna della Camera al P.T..



Foto 10: Vista del Bagno al P.T.

**Ing. Andrea Del Rosso**

*Specializzato nelle tecniche avanzate per la nuova progettazione e recupero di costruzioni in zona sismica  
Abilitato alla sicurezza in cantiere ai sensi dei D.L.494/96-528/99*

*Inscritto al Ministero degli interni ai sensi della L.818/84 con il codice AQ015761100303-per certificazioni incendi*

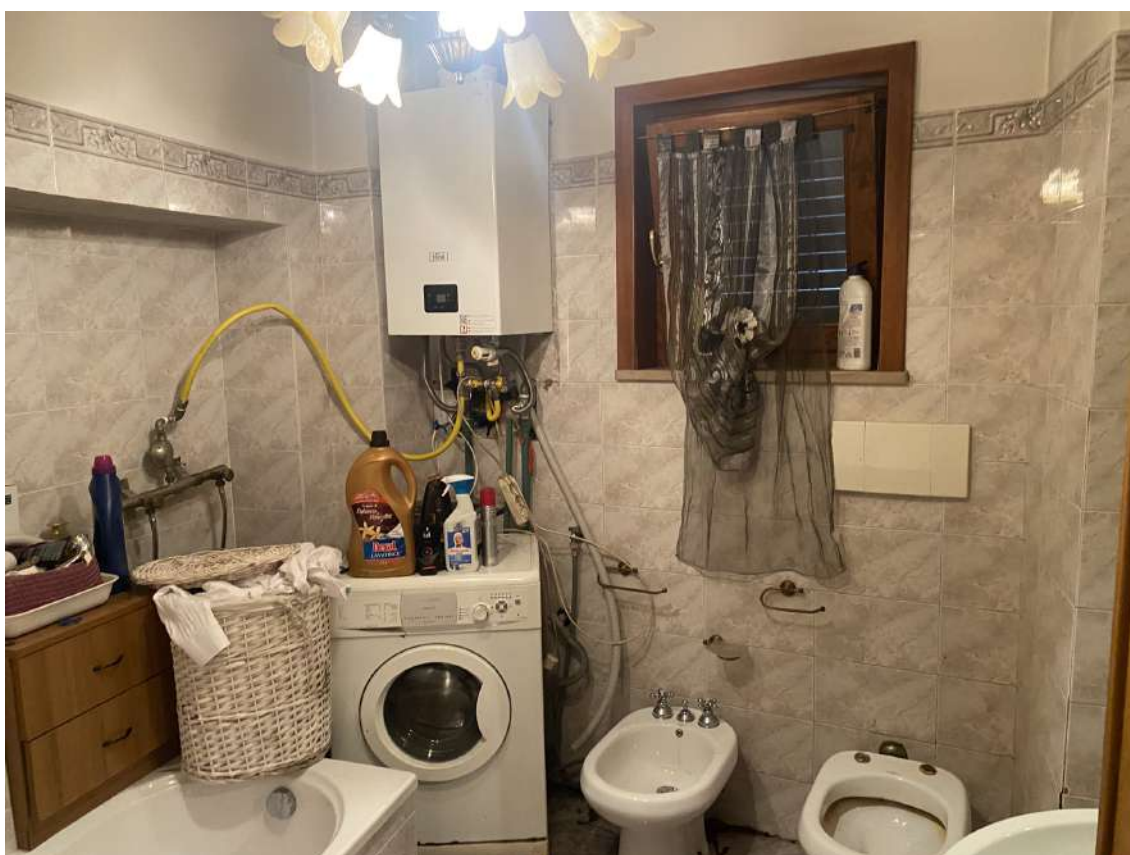



Foto 11: Vista del Disimpegno dell'ambiente notte al P.1°.



Foto 12: Vista della Camera da Letto 3, al P.1°.

**Ing. Andrea Del Rosso**

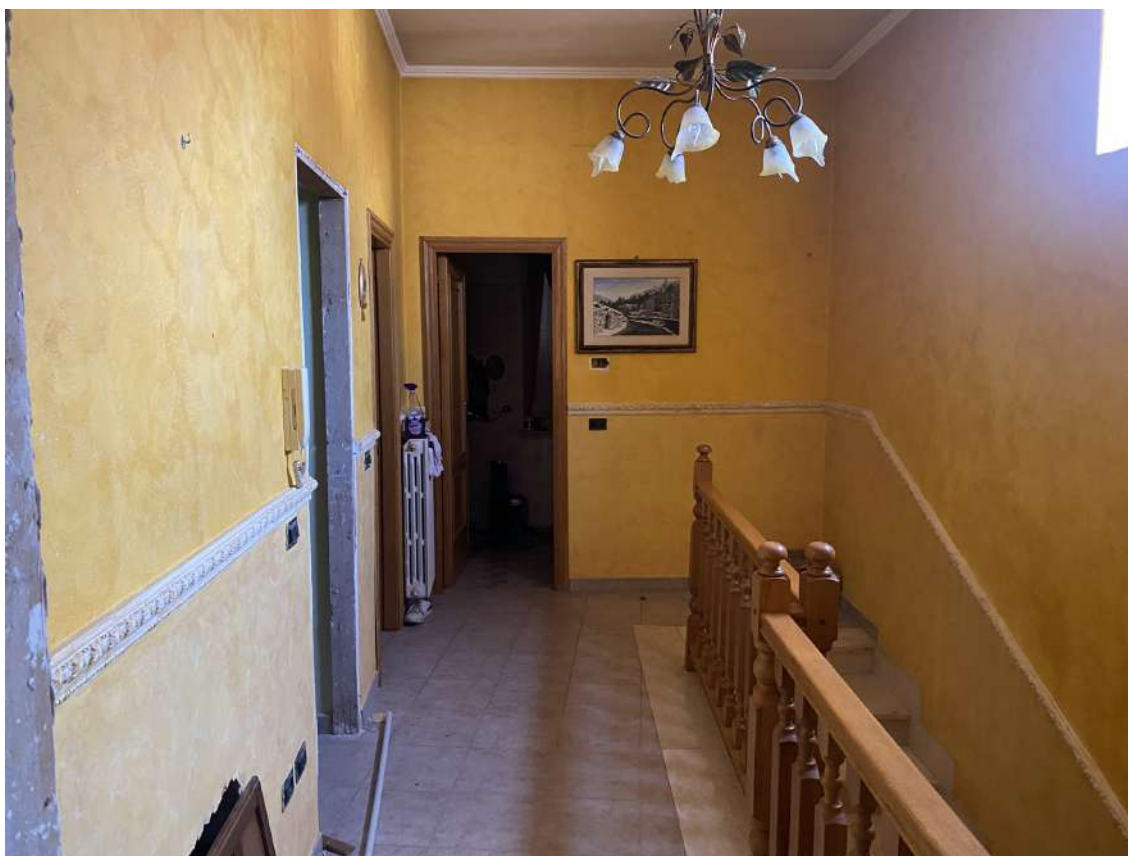
*Specializzato nelle tecniche avanzate per la nuova progettazione e recupero di costruzioni in zona sismica  
Abilitato alla sicurezza in cantiere ai sensi dei D.L.494/96-528/99*

*Inscritto al Ministero degli interni ai sensi della L.818/84 con il codice AQ015761100303-per certificazioni incendi*

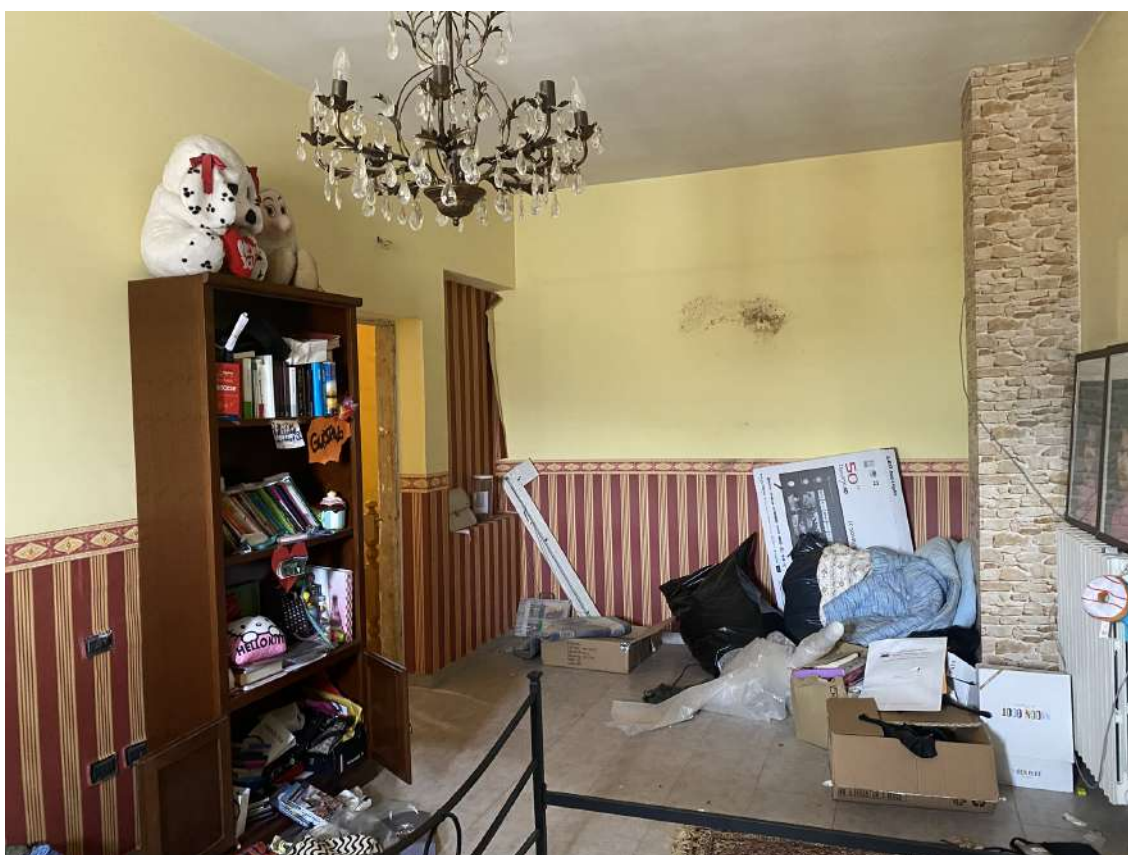



Foto 13: Vista della Camera da Letto 2, al P.1°.



Foto 14: Vista della Camera da Letto 1, al P.1°.

**Ing. Andrea Del Rosso**

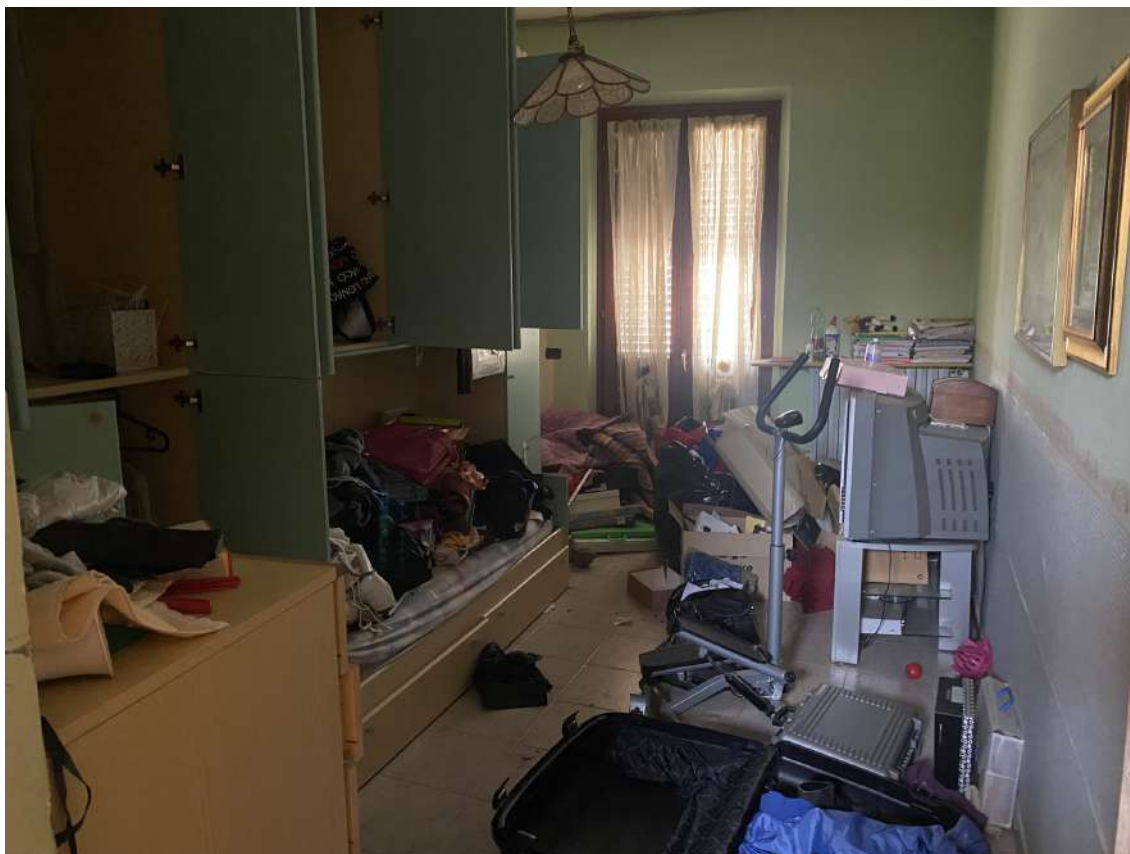
*Specializzato nelle tecniche avanzate per la nuova progettazione e recupero di costruzioni in zona sismica  
Abilitato alla sicurezza in cantiere ai sensi dei D.L.494/96-528/99*

*Inscritto al Ministero degli interni ai sensi della L.818/84 con il codice AQ015761100303-per certificazioni incendi*

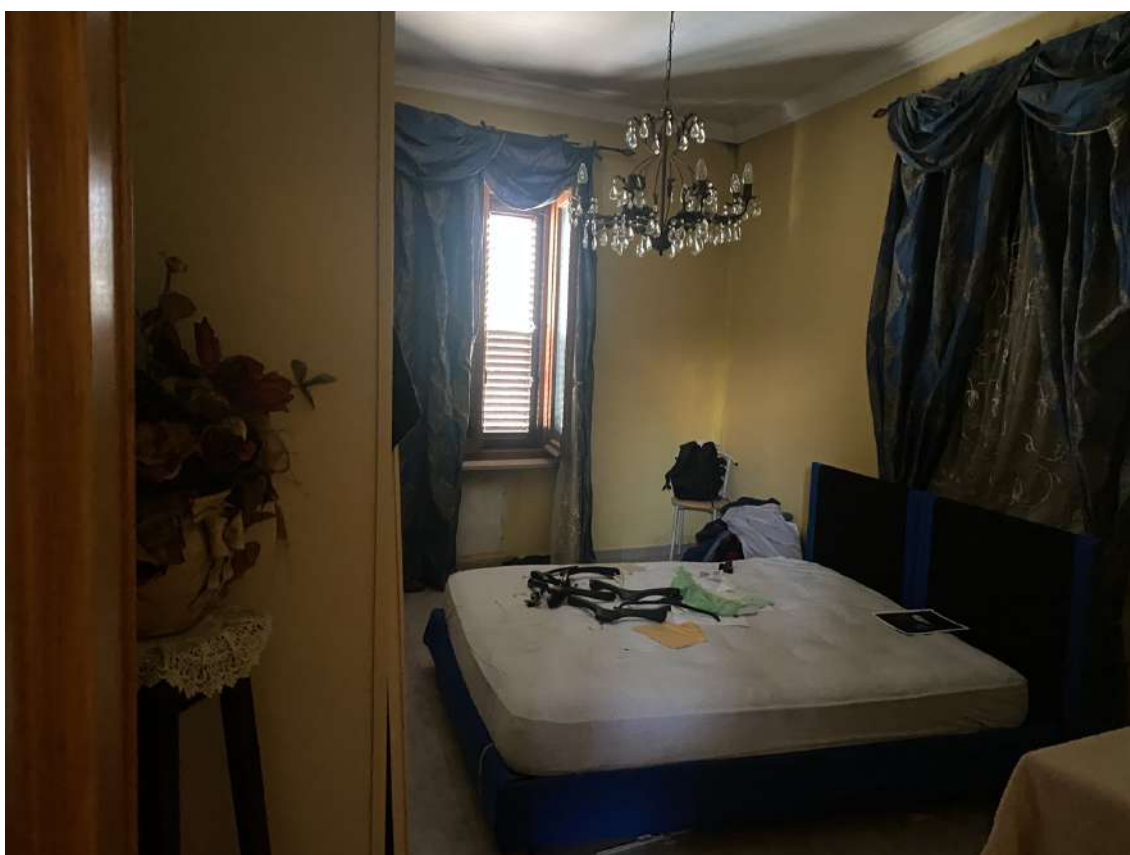



Foto 15: Vista del Bagno al P.1°.



Foto 16: Vista d'accesso alla cantina ingombra di cose al PS1.

**Ing. Andrea Del Rosso**

*Specializzato nelle tecniche avanzate per la nuova progettazione e recupero di costruzioni in zona sismica  
Abilitato alla sicurezza in cantiere ai sensi dei D.L.494/96-528/99*

*Inscritto al Ministero degli interni ai sensi della L.818/84 con il codice AQ015761100303-per certificazioni incendi*

