

TRIBUNALE DI AVELLINO
SEZ. II CIVILE – ESECUZIONI IMMOBILIARI
PROCEDIMENTO DI ESPROPRIAZIONE IMMOBILIARE N°66/2023 R.G.E.

G.E. Dott.ssa Patrizia GRASSO

RILIEVO FOTOGRAFICO DELLO STATO ATTUALE DELL'IMMOBILE PIGNORATO

PIANO PRIMO
DISTRIBUZIONE DEGLI AMBIENTI INTERNI

Monteforte, 21/09/2024

IL CTU

[REDACTED]

Foto 1) Il disimpegno.



Foto 2).



Foto 3. Il primo bagno.

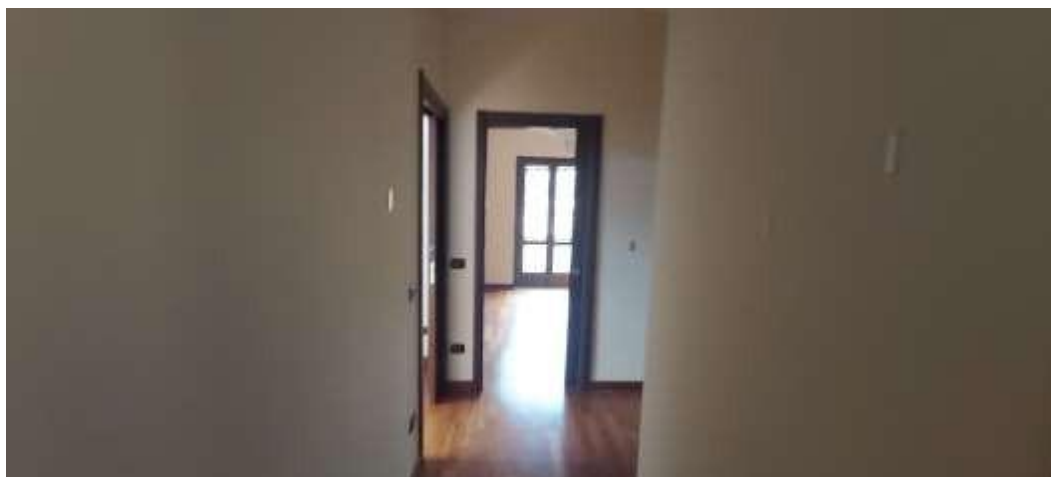

[Redacted text]

Foto 4. La prima camera da letto.

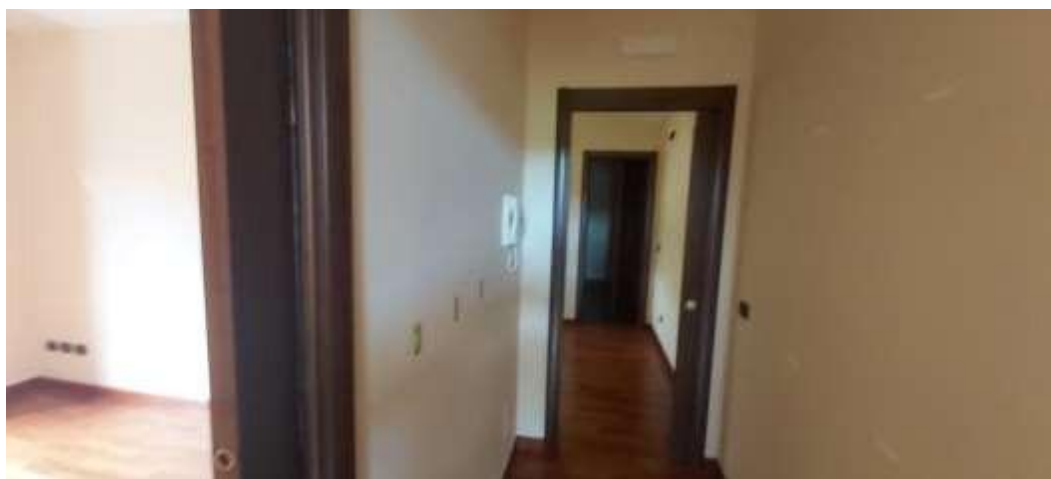

Foto 5. La seconda camera da letto.



Foto 6. La terza camera da letto.



[REDACTED]

Foto 7.



Foto 8. Il secondo bagno.



Foto 9. La cabina armadio.



[Redacted text block]

