

# TRIBUNALE DI VITERBO

Esecuzione Immobiliare n. 109/2025 R.G.E.

GIUDICE Dott. Federico BONATO

BRENTA SPV S.r.l sede ROMA e per essa  
AXIS S.P.A. sede ROMA

drea FERRANDI e Antonello CALABRIA)

CUSTODE: Dott. Riccardo MAURIZI

DOCUMENTAZIONE FOTOGRAFICA



il CTU geom. Vincenzo MINELLA



foto 27 - vista del corridoio e della porta d'ingresso del sub 23 (LOTTO 2).



foto 28 - vista del soggiorno (LOTTO 2).

# TRIBUNALE DI VITERBO

Esecuzione Immobiliare n. 109/2025 R.G.E.

GIUDICE Dott. Federico BONATO

BRENTA SPV S.r.l sede ROMA e per essa  
AXIS S.P.A. sede ROMA

drea FERRANDI e Antonello CALABRIA)

CUSTODE: Dott. Riccardo MAURIZI

DOCUMENTAZIONE FOTOGRAFICA



il CTU geom. Vincenzo MINELLA



foto 29 - vista del ripostiglio (LOTTO 2).



foto 30 - come sopra da diversa angolazione.

# TRIBUNALE DI VITERBO

Esecuzione Immobiliare n. 109/2025 R.G.E.

GIUDICE Dott. Federico BONATO

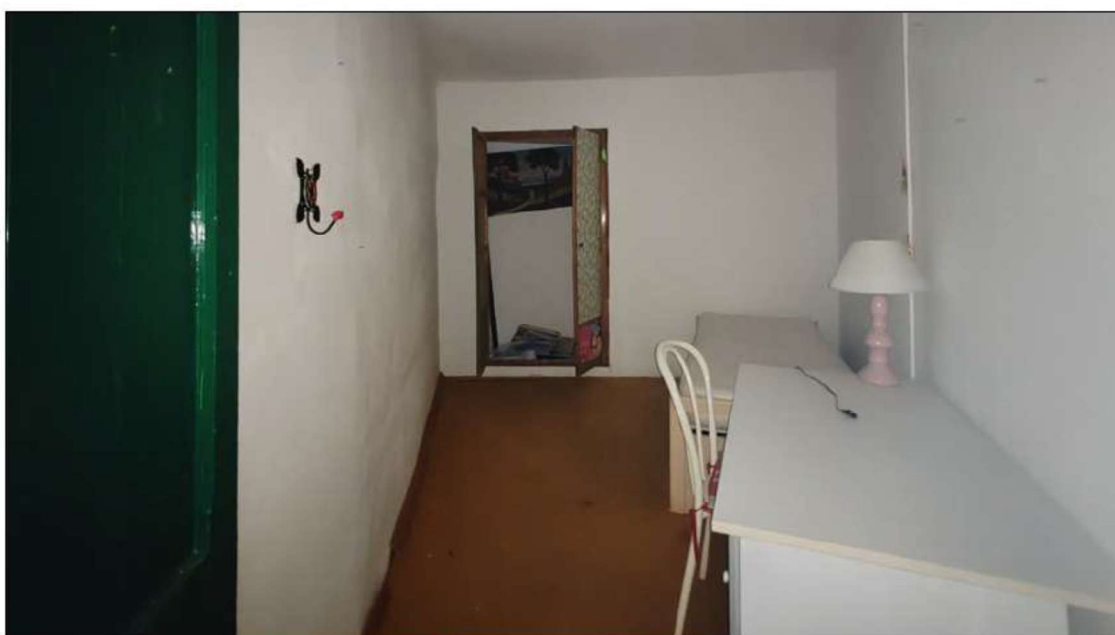
BRENTA SPV S.r.l sede ROMA e per essa  
AXIS S.P.A. sede ROMA

drea FERRANDI e Antonello CALABRIA)

CUSTODE: Dott. Riccardo MAURIZI

DOCUMENTAZIONE FOTOGRAFICA



il CTU geom. Vincenzo MINELLA



foto 31 - vista della cucina (LOTTO 2).



foto 32 - come sopra da altro punto di vista.