

# TRIBUNALE DI VITERBO

Esecuzione Immobiliare n. 109/2025 R.G.E.

GIUDICE Dott. Federico BONATO

BRENTA SPV S.r.l sede ROMA e per essa  
AXIS S.P.A. sede ROMA

drea FERRANDI e Antonello CALABRIA)

CUSTODE: Dott. Riccardo MAURIZI

DOCUMENTAZIONE FOTOGRAFICA



il CTU geom. Vincenzo MINELLA



foto 1 - vista esterna da via Cairoli dell'edificio nel quale sono posti ai p. S1-T e 3° i beni pignorati.



foto 2 - come sopra da altra angolazione.

# TRIBUNALE DI VITERBO

Esecuzione Immobiliare n. 109/2025 R.G.E.

GIUDICE Dott. Federico BONATO

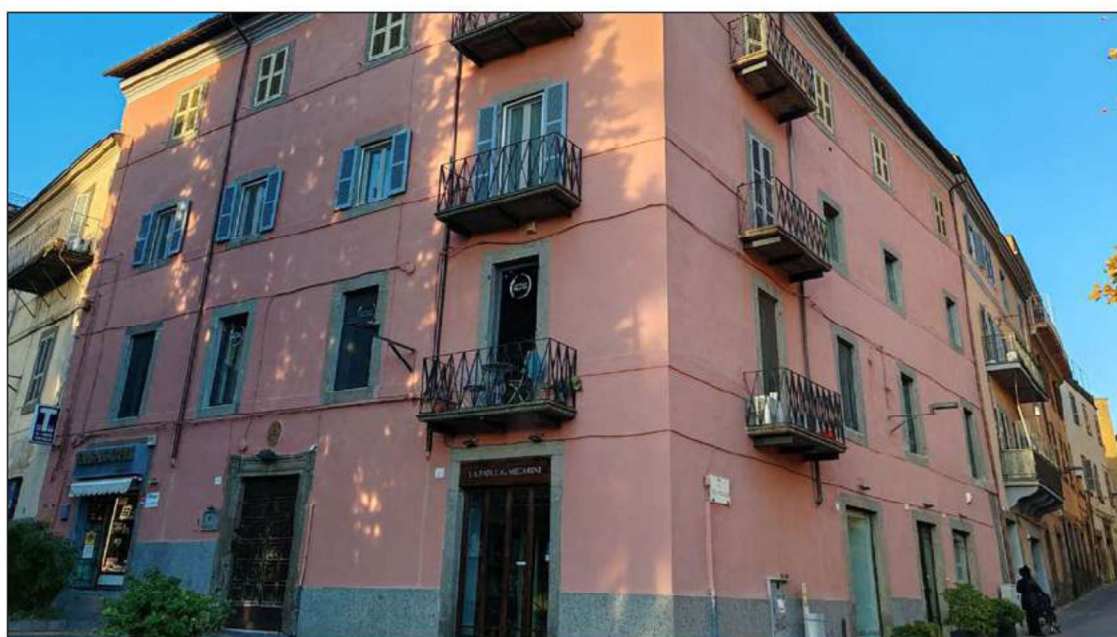
BRENTA SPV S.r.l sede ROMA e per essa  
AXIS S.P.A. sede ROMA

drea FERRANDI e Antonello CALABRIA)

CUSTODE: Dott. Riccardo MAURIZI

DOCUMENTAZIONE FOTOGRAFICA



il CTU geom. Vincenzo MINELLA



foto 3 - vista esterna da altro punto di vista da via Cairoli.



foto 4 - vista esterna dell'immobile da via Emilio Bianchi.

# TRIBUNALE DI VITERBO

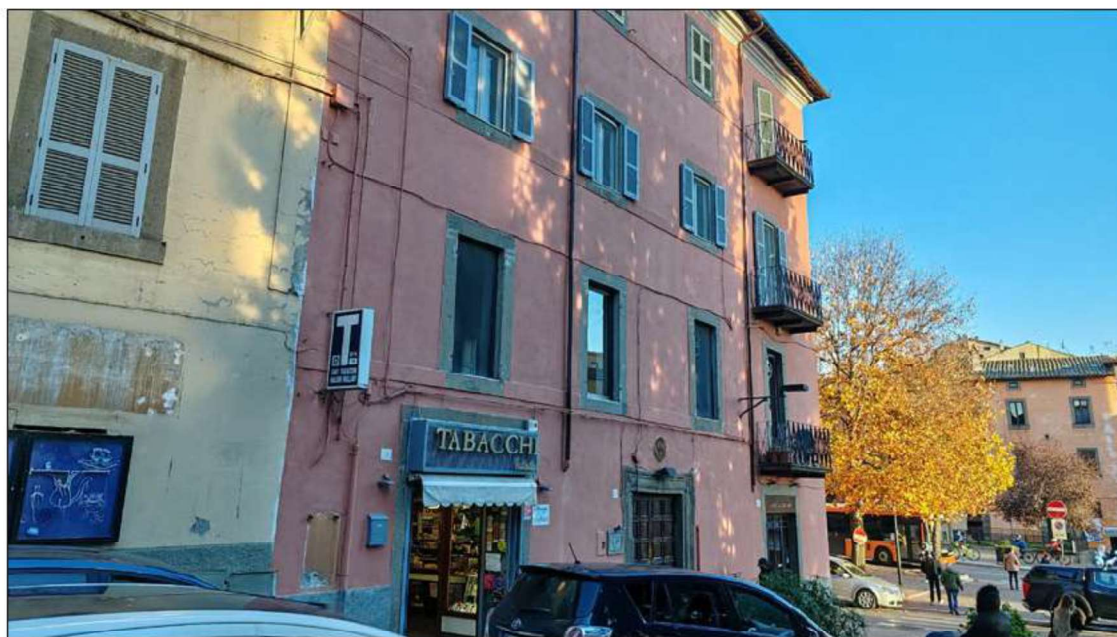
Esecuzione Immobiliare n. 109/2025 R.G.E.

GIUDICE Dott. Federico BONATO

BRENTA SPV S.r.l sede ROMA e per essa  
AXIS S.P.A. sede ROMA

area FERRANDI e Antonello CALABRIA)

CUSTODE: Dott. Riccardo MAURIZI

DOCUMENTAZIONE FOTOGRAFICA



il CTU geom. Vincenzo MINELLA



foto 5 - vista del vano scala di accesso al piano 3°.



foto 6 - come sopra da altra angolazione.

# TRIBUNALE DI VITERBO

Esecuzione Immobiliare n. 109/2025 R.G.E.

GIUDICE Dott. Federico BONATO

BRENTA SPV S.r.l sede ROMA e per essa  
AXIS S.P.A. sede ROMA

drea FERRANDI e Antonello CALABRIA)

CUSTODE: Dott. Riccardo MAURIZI

DOCUMENTAZIONE FOTOGRAFICA



il CTU geom. Vincenzo MINELLA



foto 7 - vista dal vano scala dell'ingresso al sub 22 (LOTTO 1).



foto 8 - vista dall'ingresso del corridoio 1 (LOTTO 1).

# TRIBUNALE DI VITERBO

Esecuzione Immobiliare n. 109/2025 R.G.E.

GIUDICE Dott. Federico BONATO

BRENTA SPV S.r.l sede ROMA e per essa  
AXIS S.P.A. sede ROMA

drea FERRANDI e Antonello CALABRIA)

CUSTODE: Dott. Riccardo MAURIZI

DOCUMENTAZIONE FOTOGRAFICA



il CTU geom. Vincenzo MINELLA



foto 9 -vista del soggiorno (LOTTO 1).



foto 10 - come sopra da altra angolazione.

# TRIBUNALE DI VITERBO

Esecuzione Immobiliare n. 109/2025 R.G.E.

GIUDICE Dott. Federico BONATO

BRENTA SPV S.r.l sede ROMA e per essa  
AXIS S.P.A. sede ROMA

drea FERRANDI e Antonello CALABRIA)

CUSTODE: Dott. Riccardo MAURIZI

DOCUMENTAZIONE FOTOGRAFICA



il CTU geom. Vincenzo MINELLA



foto 11 - vista della cucina (LOTTO 1).



foto 12 - altra vista della cucina.

# TRIBUNALE DI VITERBO

Esecuzione Immobiliare n. 109/2025 R.G.E.

GIUDICE Dott. Federico BONATO

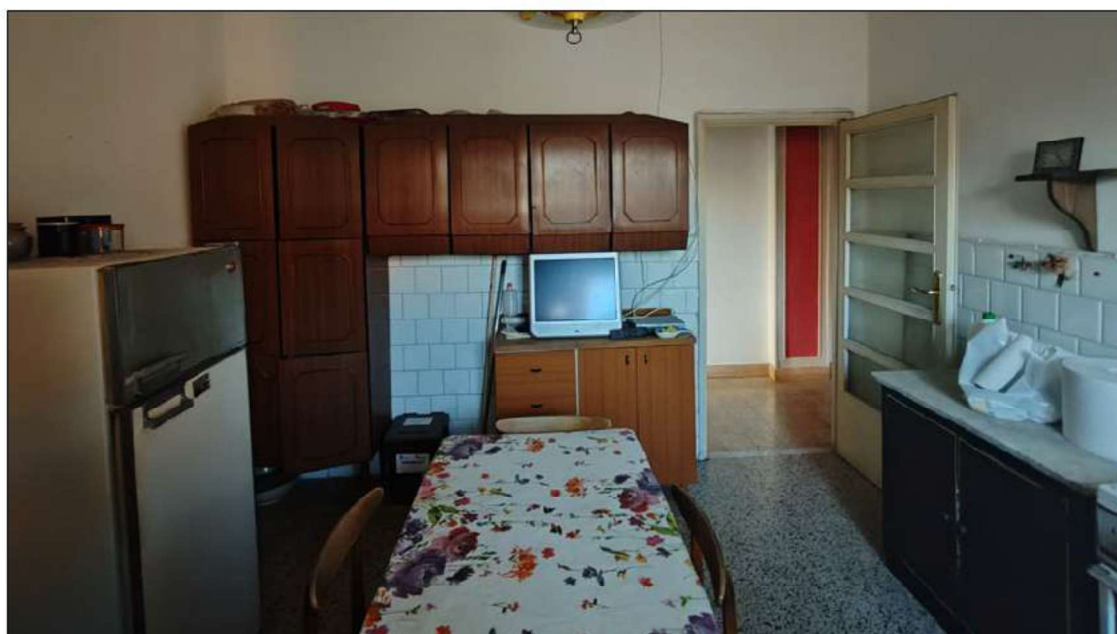
BRENTA SPV S.r.l sede ROMA e per essa  
AXIS S.P.A. sede ROMA

\_\_\_\_\_ drea FERRANDI e Antonello CALABRIA)

CUSTODE: Dott. Riccardo MAURIZI

DOCUMENTAZIONE FOTOGRAFICA



il CTU geom. Vincenzo MINELLA



foto 13 - vista della camera 2 (LOTTO 1).



foto 14 - come sopra da diversa angolazione.

# TRIBUNALE DI VITERBO

Esecuzione Immobiliare n. 109/2025 R.G.E.

GIUDICE Dott. Federico BONATO

BRENTA SPV S.r.l sede ROMA e per essa  
AXIS S.P.A. sede ROMA

drea FERRANDI e Antonello CALABRIA)

CUSTODE: Dott. Riccardo MAURIZI

DOCUMENTAZIONE FOTOGRAFICA



il CTU geom. Vincenzo MINELLA



foto 15 - vista della camera 3 (LOTTO 1).



foto 16 - altra vista camera 3.

# TRIBUNALE DI VITERBO

Esecuzione Immobiliare n. 109/2025 R.G.E.

GIUDICE Dott. Federico BONATO

BRENTA SPV S.r.l sede ROMA e per essa  
AXIS S.P.A. sede ROMA

drea FERRANDI e Antonello CALABRIA)

CUSTODE: Dott. Riccardo MAURIZI

DOCUMENTAZIONE FOTOGRAFICA



il CTU geom. Vincenzo MINELLA



foto 17 - vista del corridoio 1 (LOTTO 1).



foto 18 - vista del disimpegno che conduce ai bagni (LOTTO 1).

# TRIBUNALE DI VITERBO

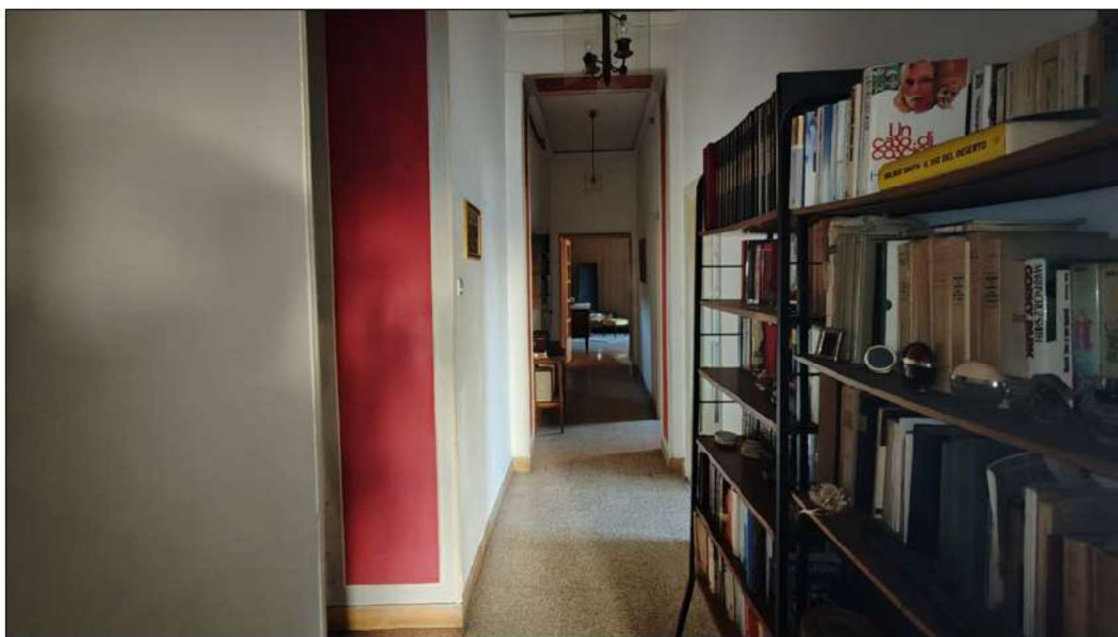
Esecuzione Immobiliare n. 109/2025 R.G.E.

GIUDICE Dott. Federico BONATO

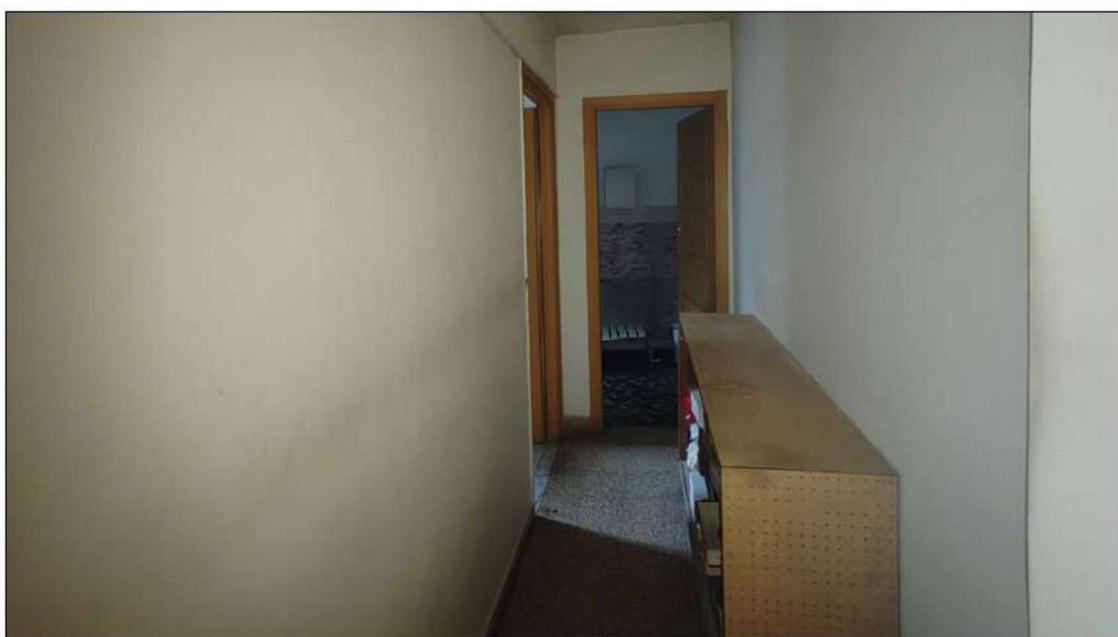
BRENTA SPV S.r.l sede ROMA e per essa  
AXIS S.P.A. sede ROMA

\_\_\_\_\_ drea FERRANDI e Antonello CALABRIA)

CUSTODE: Dott. Riccardo MAURIZI

DOCUMENTAZIONE FOTOGRAFICA



il CTU geom. Vincenzo MINELLA



foto 19 - vista del ripostiglio (LOTTO 1).



foto 20 - vista del disimpegno 1 (LOTTO 1).

# TRIBUNALE DI VITERBO

Esecuzione Immobiliare n. 109/2025 R.G.E.

GIUDICE Dott. Federico BONATO

BRENTA SPV S.r.l sede ROMA e per essa  
AXIS S.P.A. sede ROMA

(drea FERRANDI e Antonello CALABRIA)

CUSTODE: Dott. Riccardo MAURIZI

DOCUMENTAZIONE FOTOGRAFICA



il CTU geom. Vincenzo MINELLA



foto 21 - vista del bagno (LOTTO 1).



foto 22 - come sopra da altra angolazione.

# TRIBUNALE DI VITERBO

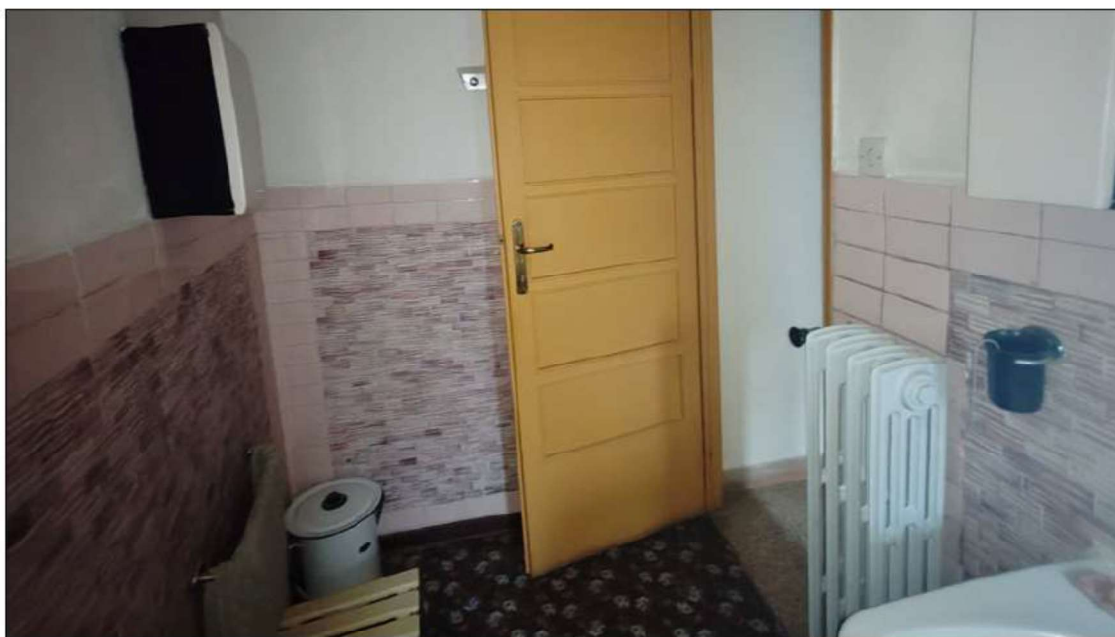
Esecuzione Immobiliare n. 109/2025 R.G.E.

GIUDICE Dott. Federico BONATO

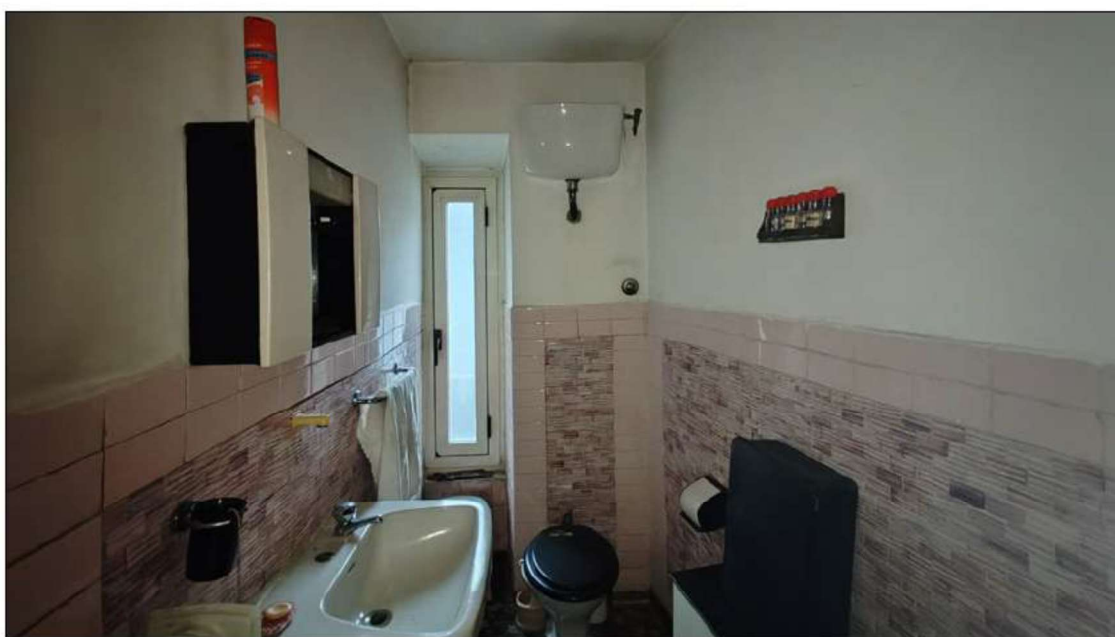
BRENTA SPV S.r.l sede ROMA e per essa  
AXIS S.P.A. sede ROMA

drea FERRANDI e Antonello CALABRIA)

CUSTODE: Dott. Riccardo MAURIZI

DOCUMENTAZIONE FOTOGRAFICA



il CTU geom. Vincenzo MINELLA



foto 23 - vista del bagno 1 (LOTTO 1).



foto 24 - come sopra da diversa angolazione.

# TRIBUNALE DI VITERBO

Esecuzione Immobiliare n. 109/2025 R.G.E.

GIUDICE Dott. Federico BONATO

BRENTA SPV S.r.l sede ROMA e per essa  
AXIS S.P.A. sede ROMA

drea FERRANDI e Antonello CALABRIA)

CUSTODE: Dott. Riccardo MAURIZI

DOCUMENTAZIONE FOTOGRAFICA



il CTU geom. Vincenzo MINELLA



foto 25 - vista della camera 1 (LOTTO 1).



foto 26 - come sopra da altra visuale.