



# TRIBUNALE DI VITERBO

Esecuzione Immobiliare n. 109/2025 R.G.E.

GIUDICE Dott. Federico BONATO

BRENTA SPV S.r.l sede ROMA e per essa  
AXIS S.P.A. sede ROMA

drea FERRANDI e Antonello CALABRIA)

CUSTODE: Dott. Riccardo MAURIZI

DOCUMENTAZIONE FOTOGRAFICA



il CTU geom. Vincenzo MINELLA



foto 35 - vista della cucina (LOTTO 3).



foto 36 - altra vista del locale cucina.

# TRIBUNALE DI VITERBO

Esecuzione Immobiliare n. 109/2025 R.G.E.

GIUDICE Dott. Federico BONATO

BRENTA SPV S.r.l sede ROMA e per essa  
AXIS S.P.A. sede ROMA

drea FERRANDI e Antonello CALABRIA)

CUSTODE: Dott. Riccardo MAURIZI

DOCUMENTAZIONE FOTOGRAFICA



il CTU geom. Vincenzo MINELLA



foto 37 - vista del disimpegno (LOTTO 3).



foto 38 - vista del bagno (LOTTO 3).

# TRIBUNALE DI VITERBO

Esecuzione Immobiliare n. 109/2025 R.G.E.

GIUDICE Dott. Federico BONATO

BRENTA SPV S.r.l sede ROMA e per essa  
AXIS S.P.A. sede ROMA

drea FERRANDI e Antonello CALABRIA)

CUSTODE: Dott. Riccardo MAURIZI

DOCUMENTAZIONE FOTOGRAFICA



il CTU geom. Vincenzo MINELLA



foto 39 - vista della camera 1 (LOTTO 3).

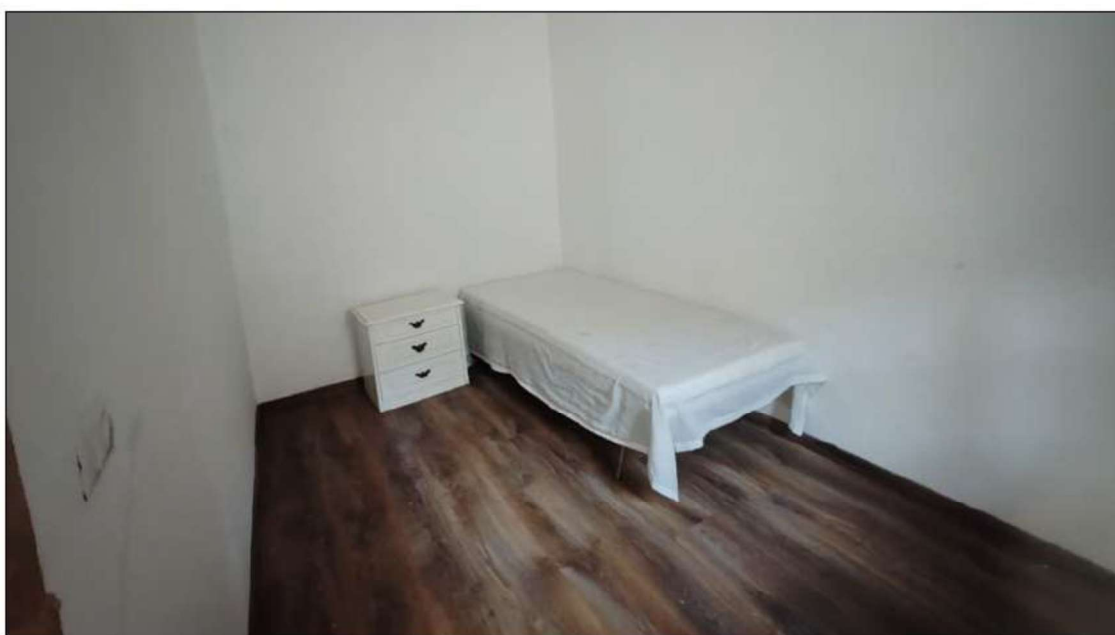

foto 40 - vista della camera 2 (LOTTO 3).