



MINISTERO DELLE FINANZE
DIREZIONE GENERALE DEL CATASTO E DEI SERVIZI TECNICI ERARIALI

ACCERTAMENTO GENERALE DELLA PROPRIETA' IMMOBILIARE URBANA
(R. DECRETO LEGGE 13 APRILE 1939 XVII N° 652)

Planimetria degli immobili urbani denunciati con la Scheda N° 2351329
Comune Padova (Prov. di Padova)
Via S. Marco n° 223

ACCERTAMENTO GENERALE DELLA PROPRIETA' IMMOBILIARE URBANA

(R. D. L. 13 aprile 1939-XVII, n. 652)

COMUNE

di Padova

Talloncino di riscontro DELLA SCHEDA NUMERO

2351329

AVVERTENZA: Il presente talloncino deve essere incollato a cura del dichiarante sulla planimetria (riproduzione la unità immobiliare denunciata con la presente scheda) da presentare ai sensi dell'articolo 7 del R. D. L. 13 aprile 1939-XVII, n. 652.

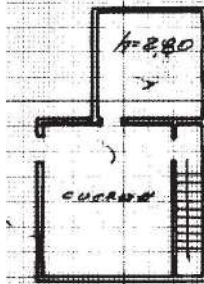

Piano Terzo

Via S. Marco

1236

5-11-45

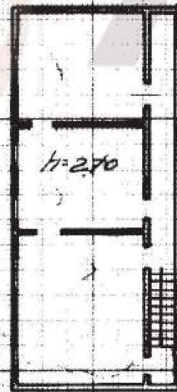

Piano Primo

Architettura

ORIENTAMENTO



SCALA di 1:200

Completata da:

Geom. Nazario Mason
(Titolo, nome e cognome del tecnico)

Inscritto all'Albo dei Geometri della Provincia di Padova

Data 30-3-94 Firma *[Signature]*

Catasto dei Fabbricati - Situazione al 24/08/2016 - Comune di PADOVA (G224) - < Foglio: 60 - Particella: 154 - Subalterno: 1 >
VIA SAN MARCO n. 223 piano: T-1;

10 metri

Ultima planimetria in atti

466 324614 26095 62



MINISTERO DELLE FINANZE
DIREZIONE GENERALE DEL CATASTO E DEI SERVIZI TECNICI ERARIALI

ACCERTAMENTO GENERALE DELLA PROPRIETA' IMMOBILIARE URBAN

(R. DECRETO LEGGE 13 APRILE 1939 XVII N°652)

Planimetria degli immobili urbani denunciati con la Scheda N° 13046188
Comune Padova (ante di Brenta)
Via S. Marco N° 222

ACCERTAMENTO GENERALE DELLA
PROPRIETA' IMMOBILIARE URBANA

(R.D.L. 13 aprile 1939-XVII, n. 652)

COMUNE
di PADOVA

Talloncino di riscontro
DELLA
SCHEDA NUMERO

13046188

AVVERTENZA: Il presente
talloncino deve essere incollato a
cura del dichiarante sulla plani-
metria (riproducendo la unità im-
mobiliare denunciata con la pre-
sente scheda) da presentare al
seno dell'articolo 7 del R. D. L.
13 aprile 1939-XVII, n. 652.

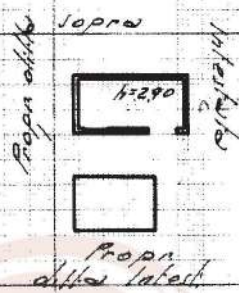

Piazzale Terzo

ORIENTAMENTO



SCALA di 1:200

Compilata da:

Geom. Mezio Mason
(Titolo nome e cognome del tecnico)

Iscritto all'Albo dei Geometri
della Provincia di Padova

Data 30-3-940 XVIII Firma Mezio Mason

Catasto dei Fabbricati - Situazione al 24/08/2016 - Comune di PADOVA (G224) - < Foglio: 60 - Particella: 154 - Subalterno: 2 >
VIA SAN MARCO piano: 1;

10 metri

Ultima planimetria in atti



MINISTERO DELLE FINANZE
DIREZIONE GENERALE DEL CATASTO E DEI SERVIZI TECNICI ERARIALI

ACCERTAMENTO GENERALE DELLA PROPRIETA' IMMOBILIARE URBANA
(R. DECRETO LEGGE 13 APRILE 1939 XVII N° 652)

Planimetria degli immobili urbani denunciati con la Scheda N° 9444205
Comune *Padova* Stato di *Brescia*
Via *San Marco 118*

ACCERTAMENTO GENERALE DELLA PROPRIETA' IMMOBILIARE URBANA
(R. D. L. 13 aprile 1939-XVII, n. 652)

COMUNE
di *PADOVA*

Talloncino di riscontro
DELLA
SCHEDA NUMERO
9444205

AVVERTENZA: Il presente talloncino deve essere incollato a cura del dichiarante sulla planimetria (riproducendo la unità immobiliare denunciata con la presente scheda) da presentarsi al presente articolo 7 del R. D. L. 13 aprile 1939-XVII, n. 652.

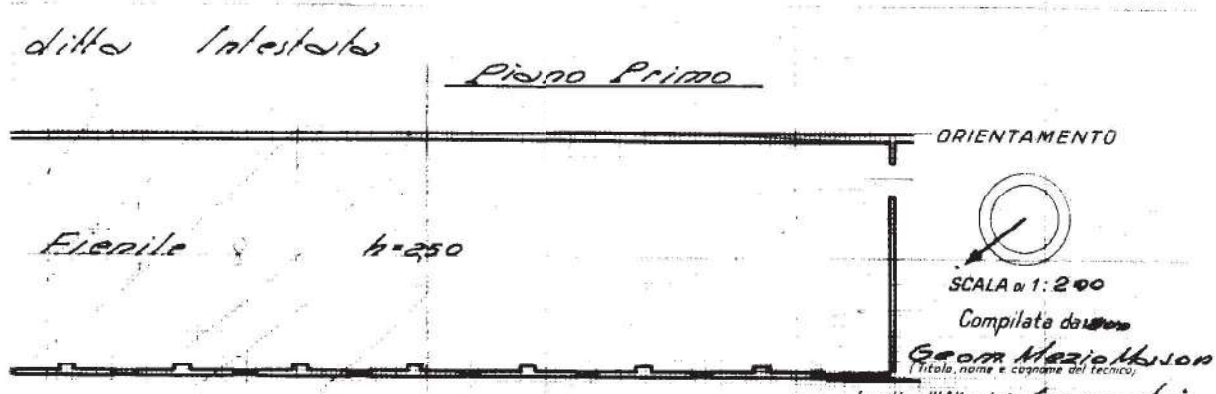
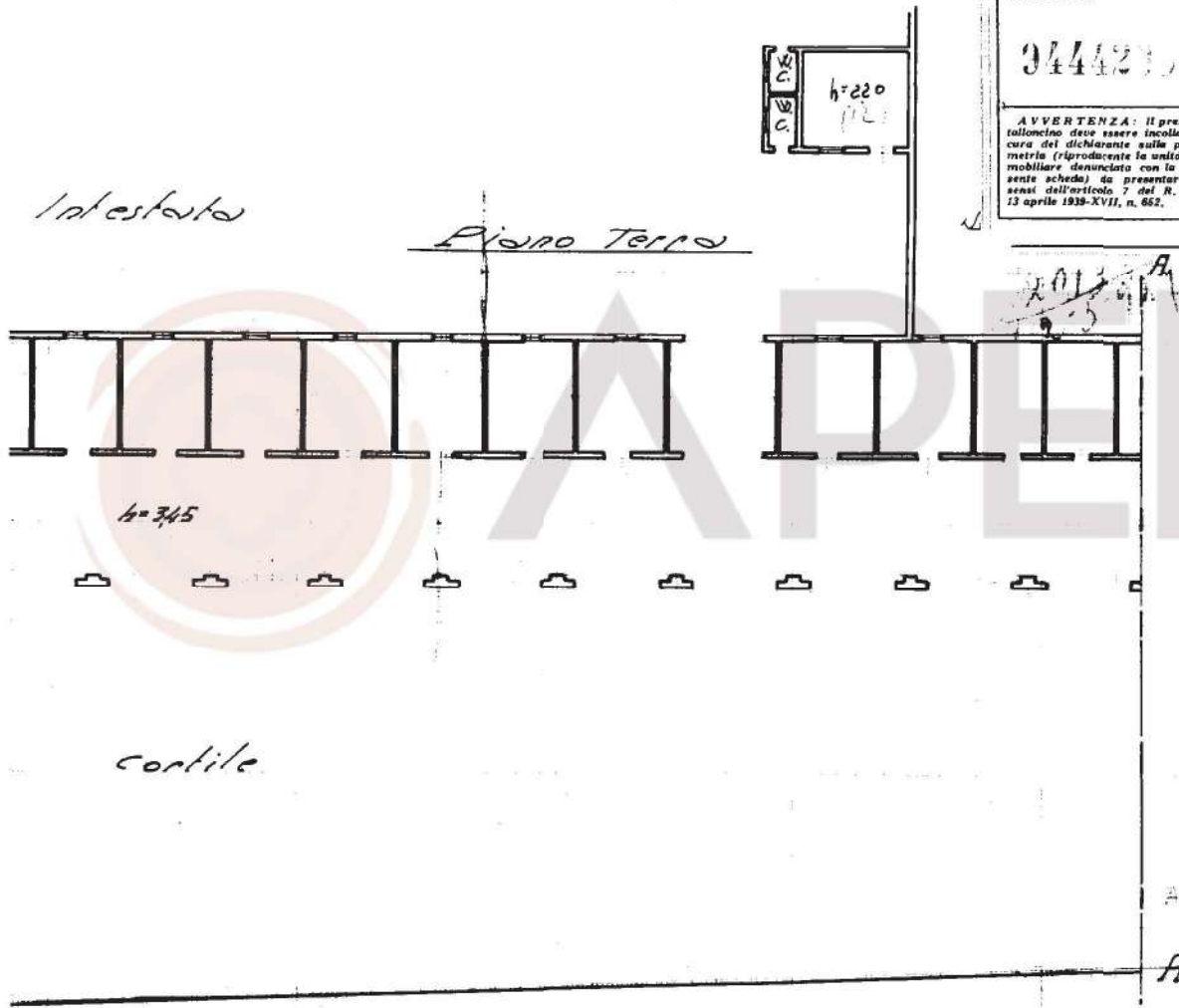

Catasto dei Fabbricati - Situazione al 24/08/2016 - Comune di PADOVA (G224) - < Foglio: 60 - Particella: 154 - Subalterno: 3 >
VIA SAN MARCO piano: 1-1;

10 metri

Ultima planimetria in atti

* Scala originale non disponibile. *

Catasto dei Fabbricati - Situazione al 24/08/2016 - Comune di PADOVA (G224) - < Foglio: 60 - Particella: 154 - Subalterno: 3 ->
VIA SAN MARCO piano: T-I;

Ultima planimetria in atti

Data presentazione:31/12/1939 - Data: 24/08/2016 - n. T83528 - Richiedente: RVRDVD69C17A001X
Totale schede: 4 - Formato di acquisizione: A3(297x420) - Formato stampa richiesto: A4(210x297)



Propri. ditto

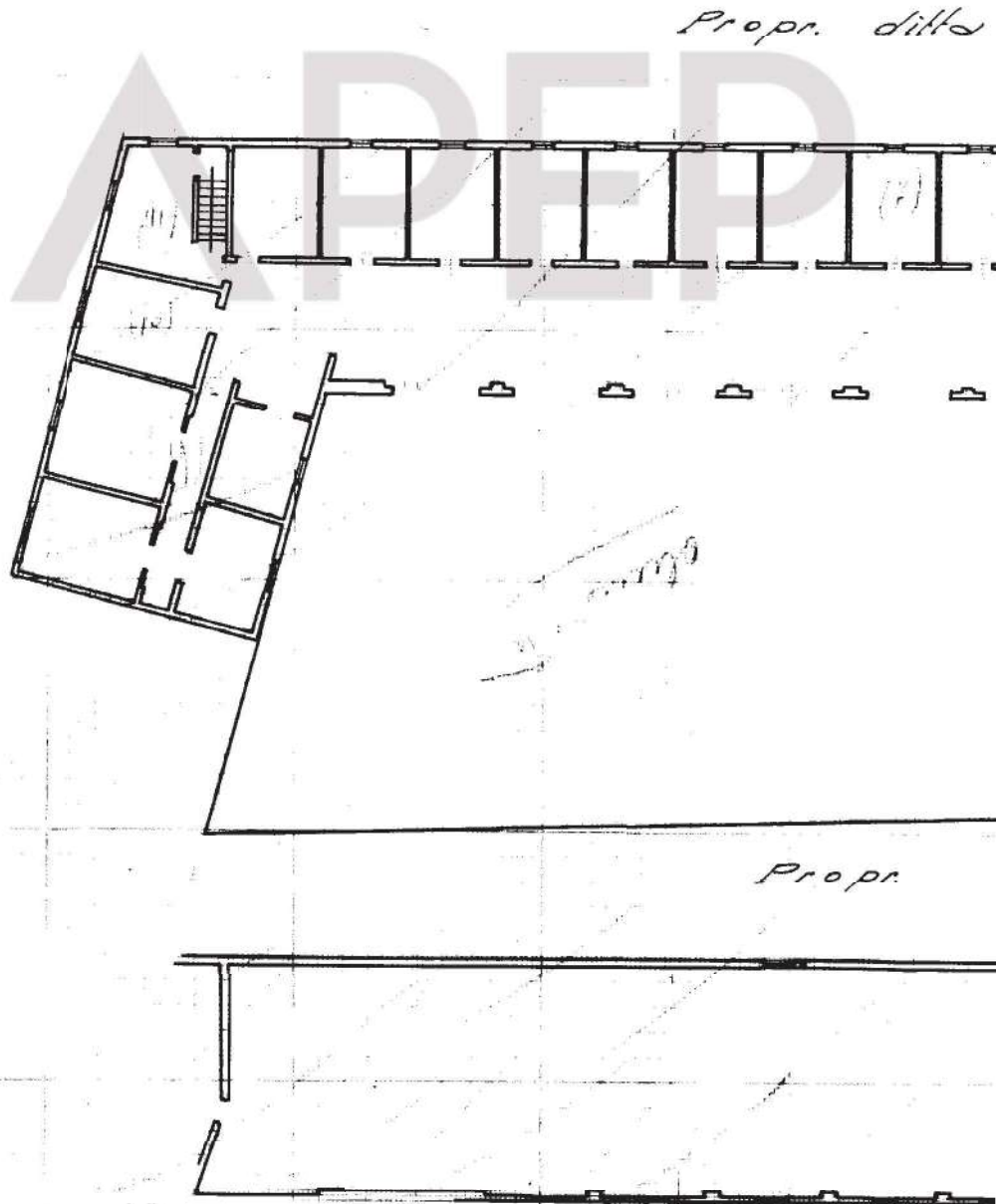

Propri. ditto

Propri.



MINISTERO DELLE FINANZE

DIREZIONE GENERALE DEL CATASTO E DEI SERVIZI TECNICI ERARIALI

ACCERTAMENTO GENERALE DELLA PROPRIETA' IMMOBILIARE URBANA

(R. DECRETO LEGGE 13 APRILE 1939 XVII N. 652)

Planimetria degli immobili urbani denunciati con la Scheda N.° 9444205

Comune Padova (Cant. di Breda) Ditta^m

Via

Segnar

SPAZIO
ove va incollato il
TALLONCINO di RISCANTRO
DELLA SCHEDA
con la quale
si denunciano
gli immobili

Catasto dei Fabbricati - Situazione al 24/08/2016 - Comune di PADOVA (G224) - < Foglio: 60 - Particella: 154 - Subalterno: 3 >
VIA SAN MARCO piano: 1-1;

10 metri

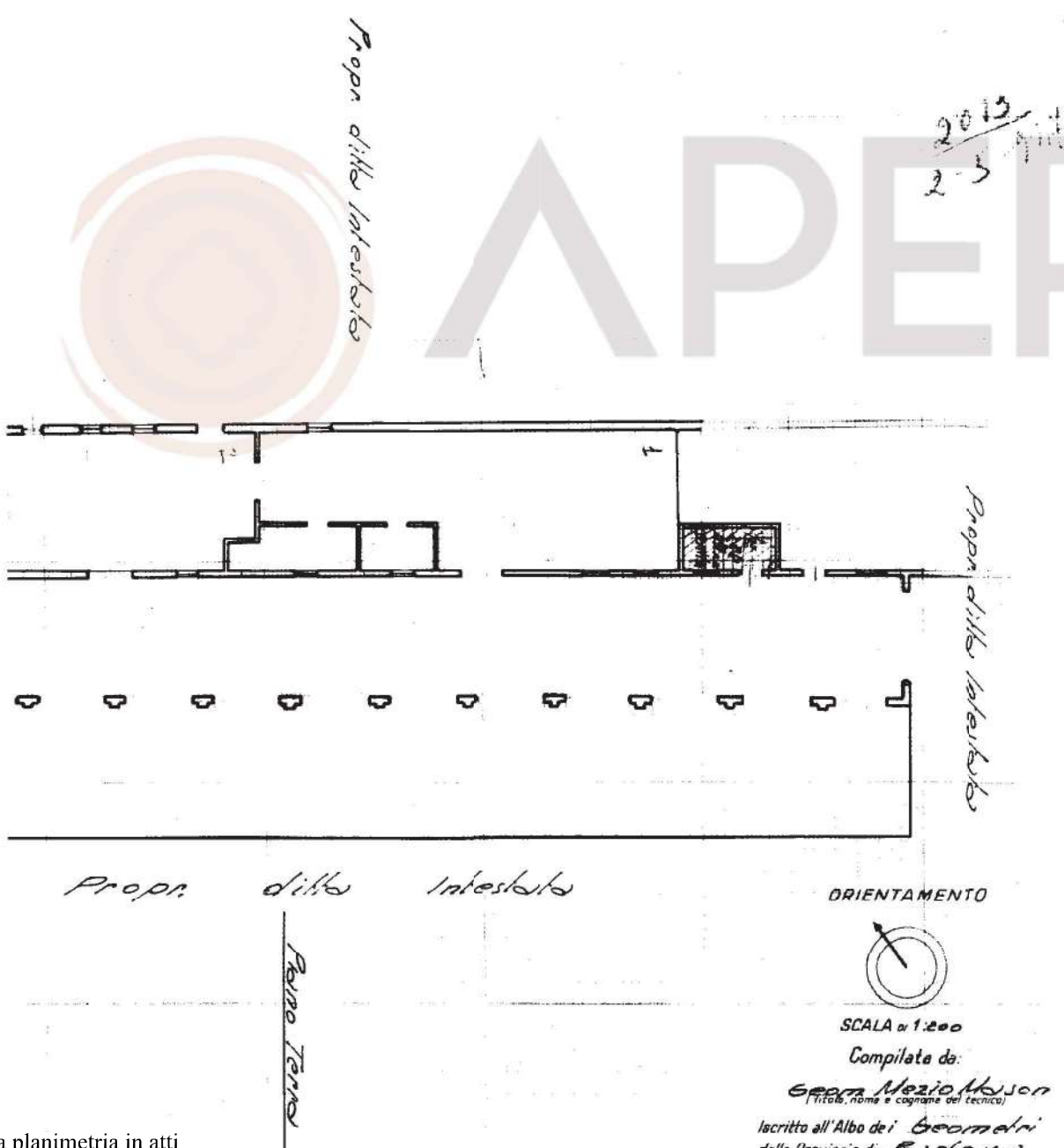

Ultima planimetria in atti

Catasto dei Fabbricati - Situazione al 24/08/2016 - Comune di PADOVA (G224) - < Foglio: 60 - Particella: 154 - Subalterno: 3 >
VIA SAN MARCO piano: 1-1;

Ultima planimetria in atti

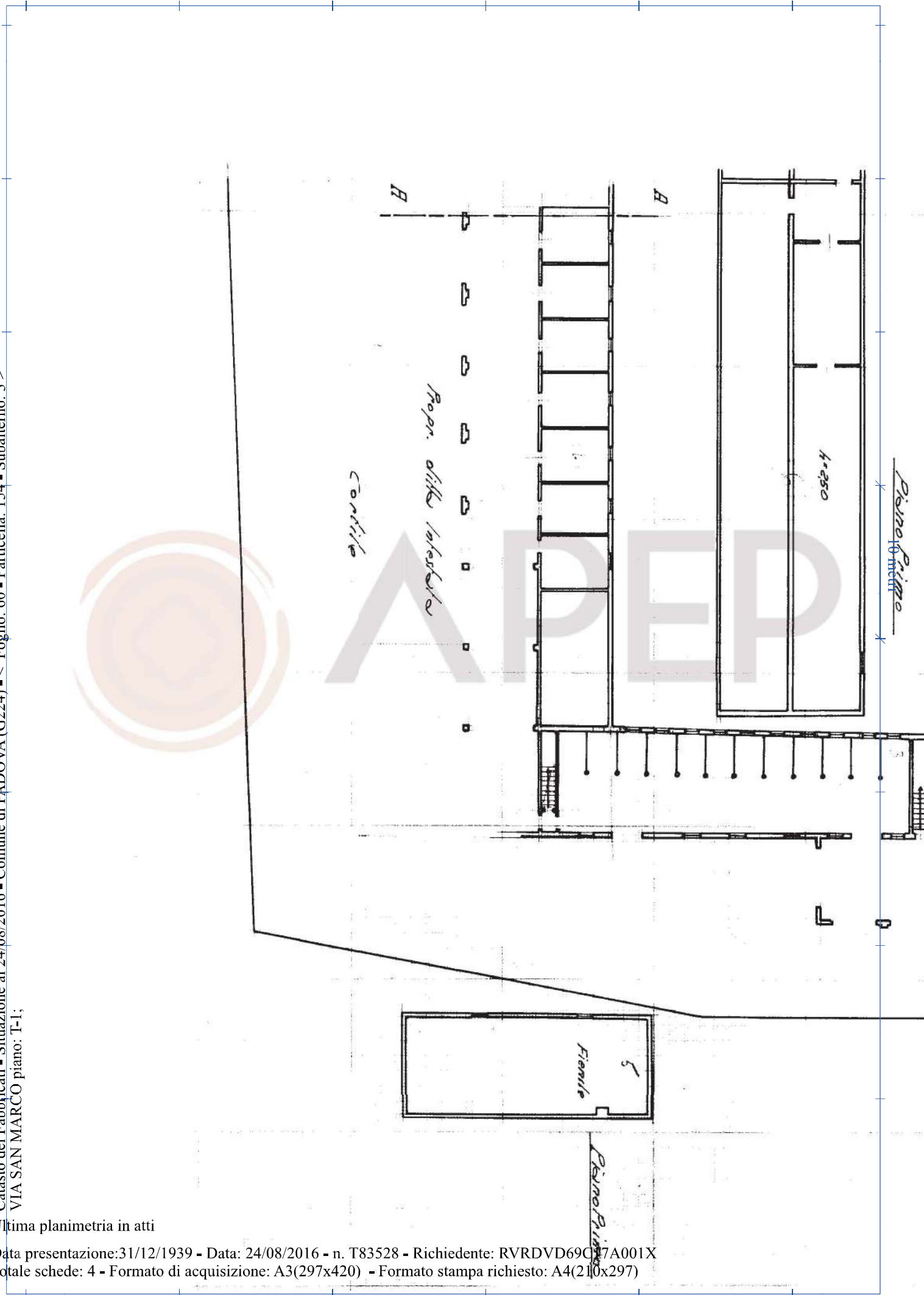



MINISTERO DELLE FINANZE
DIREZIONE GENERALE DEL CATASTO E DEI SERVIZI TECNICI ERARIALI

ACCERTAMENTO GENERALE DELLA PROPRIETA' IMMOBILIARE URBANA
(P. DECRETO LEGGE 13 APRILE 1939 XVII N°652)

Planimetria degli immobili urbani denunciati con la Scheda N° 9444204
Comune Padova/Catasto di Padova
Via San Marco N° 112

Leggere sempre, nome, parentela del solo primo intestatario

ACCERTAMENTO GENERALE DELLA PROPRIETA' IMMOBILIARE URBANA
(R.D.L. 13 aprile 1939-XVII, n. 652)

COMUNE
di **PADOVA**

Talloncino di riscontro
DELLA
SCHEDA NUMERO
9444204

AVVERTENZA: Il presente talloncino deve essere incollato a cura del dichiarante sulla planimetria (riproducente la unità immobiliare denunciata con la presente scheda) da presentare ai sensi dell'articolo 7 del R. D. L. 13 aprile 1939-XVII, n. 652.

Catasto dei Fabbricati - Situazione al 24/08/2016 - Comune di PADOVA (G224) - < Foglio: 60 - Particella: 154 - Subalterno: 4 - VIA SAN MARCO piano: 1.

10 metri

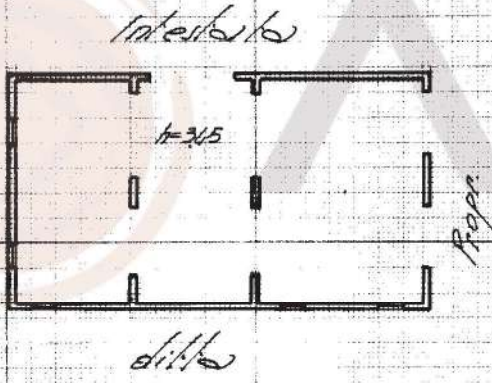

2013
2-3-947

Accettabile

ORIENTAMENTO



SCALA di 1:200

Compilata da:
Geom. Maria Mason
(Titolo, nome e cognome del tecnico)
iscritta all'Albo dei Geometri
della Provincia di Padova

Data 7-4-948 - Villa Firma **Gianni Mason**

Ultima planimetria in atti



MINISTERO DELLE FINANZE
DIREZIONE GENERALE DEL CATASTO E DEI SERVIZI TECNICI ERARIALI

ACCERTAMENTO GENERALE DELLA PROPRIETA' IMMOBILIARE URBANA

(R. DECRETO LEGGE 13 APRILE 1939 XVII N° 652)

Planimetria degli immobili urbani denunciati con la Scheda N° 13001972

Comune Padova (Prov. di Padova) Ditta

Via S. Marco N° 213

Il Signore cognome, nome, paternita' del solo primo intestatario

ACCERTAMENTO GENERALE DELLA
PROPRIETA' IMMOBILIARE URBANA

(R.D.L. 13 aprile 1939-XVII, n. 652)

COMUNE

di **PADOVA**

Talloncino di riscontro
DELLA

SCHEDA NUMERO

13001972

AVVERTENZA: Il presente talloncino deve essere incollato a cura del dichiarante sulla planimetria (riproducendo la unità immobiliare denunciata con la presente scheda) da presentare ai sensi dell'articolo 7 del R. D. L. 13 aprile 1939-XVII, n. 652.

2015
3-5-97

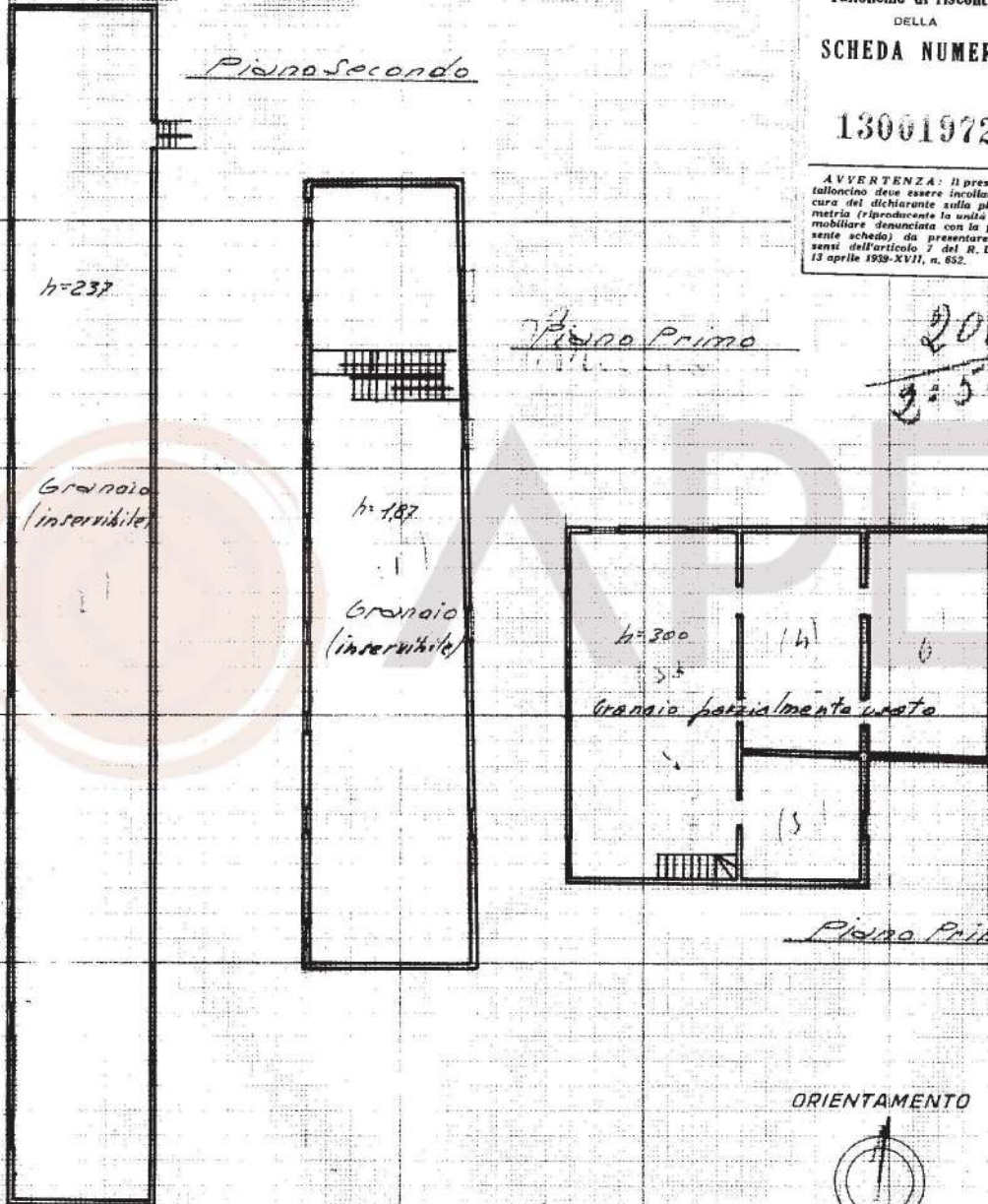

ORIENTAMENTO



SCALA di 1:200

Compilata da:

Geom. Mario Masior
(Titolo, nome e cognome del tecnico)

Iscritto all'Albo dei Geom. A.T. della Provincia di Padova

Data 30-3-94 Firma Mario Masior

Catasto dei Fabbricati - Situazione al 24/08/2016 - Comune di PADOVA (G224) - < Foglio: 60 - Particella: 154 - Subalterno: 5 >
VIA SAN MARCO n. 213 piano: 1-2;

10 metri

Ultima planimetria in atti



MINISTERO DELLE FINANZE
DIREZIONE GENERALE DEL CATASTO E DEI SERVIZI TECNICI ERARIALI

ACCERTAMENTO GENERALE DELLA PROPRIETA' IMMOBILIARE URBANA
(R. DECRETO LEGGE 13 APRILE 1939-XVII N°652)

Planimetria degli immobili urbani denunciati con la Scheda N° 2351625

Comune Padova Parte di Brancaglia
Via S. Marco N° 17

ACCERTAMENTO GENERALE DELLA PROPRIETA' IMMOBILIARE URBANA
R.D.L. 13 aprile 1939-XVII, n. 652.

COMUNE ADO A3
di

Talloncino di riscontro DELLA SCHEDA NUMERO **2351625**

AVVERTENZA: Il presente talloncino deve essere incollato a cura del dichiarante sulla planimetria (ripresenza) e la unità immobiliare denunciata con la presente scheda) da presentare ai sensi dell'articolo 7 del R. D. L. 13 aprile 1939-XVII, n. 652.

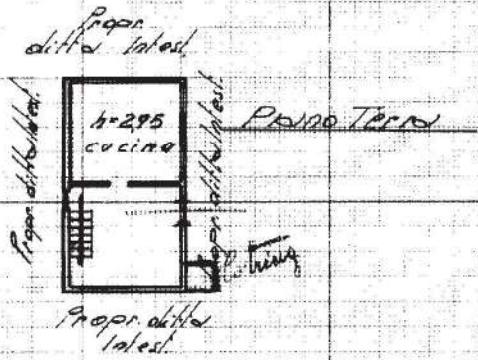

1235
5-11-45

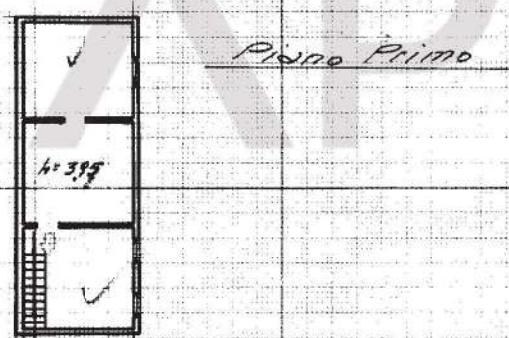

ORIENTAMENTO



SCALA di 1:200

Compilata da:

Gianni Maria Mussio
(Titolo, nome e cognome del tecnico)

Iscritto all'Albo dei Geometri
della Provincia di Padova

Data 30-3-1940 Firmo Maria Mussio

Catasto dei Fabbricati - Situazione al 24/08/2016 - Comune di PADOVA (G224) - < Foglio: 60 - Particella: 154 - Subalterno: 6 >
VIA SAN MARCO n. 217 piano: T-1;

Ultima planimetria in atti

10 metri



MINISTERO DELLE FINANZE
DIREZIONE GENERALE DEL CATASTO E DEI SERVIZI TECNICI ERARIALI

ACCERTAMENTO GENERALE DELLA PROPRIETA' IMMOBILIARE URBANA
(R. DECRETO LEGGE 13 APRILE 1939 XVII N. 652)

Planimetria degli immobili urbani denunciati con la Scheda N° 13060570

Comune Padova (Cala di Brenta) Ditta
Via S. Marco N. 247

ACCERTAMENTO GENERALE DELLA PROPRIETA' IMMOBILIARE URBANA
(R. D. L. 13 aprile 1939 XVII, n. 652)

COMUNE
di Padova

Talloncino di riscontro
DELLA
SCHEDA NUMERO
13060570

AVVERTENZA: Il presente talloncino deve essere incollato a cura del dichiarante sulla planimetria (riproducendo la unità immobiliare denunciata con la presente scheda) da presentare ai sensi dell'articolo 7 del R. D. L. 13 aprile 1939 XVII, n. 652.

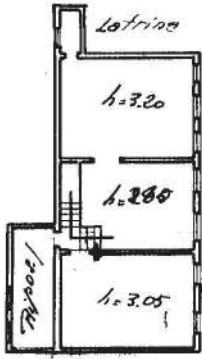

Piano Primo

Propri. ditta intestata

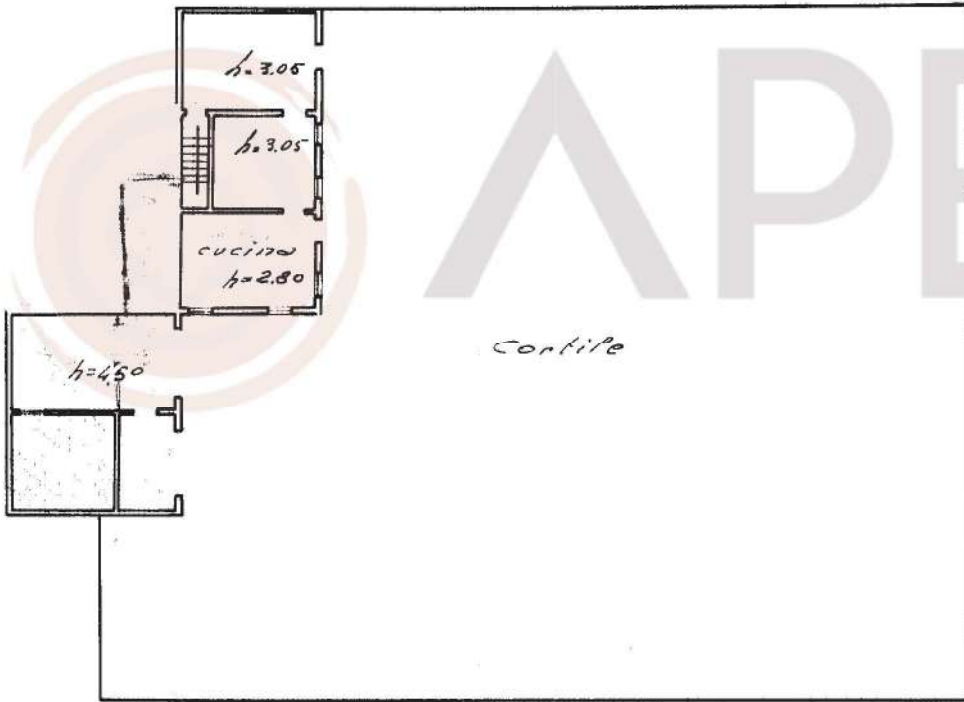

Piano Terra

Propri. ditta intestata

ORIENTAMENTO



SCALA di 1:200

Compilata da

Geom. Mezio Nason
(Carata scatto e sigillatura del Tecnico)

iscritto all'Albo dei Geometri
della Provincia di Padova

Data 13-3-940 - XVIII - Firma *Mezio Nason*

Catasto dei Fabbricati - Situazione al 24/08/2016 - Comune di PADOVA (G224) - Foglio: 60 - Particella: 154 - Subalterno: 7 >
VIA SAN MARCO n. 247 piano: T-1;

10 metri

Ultima planimetria in atti



MINISTERO DELLE FINANZE
DIREZIONE GENERALE DEL CATASTO E DEI SERVIZI TECNICI ERARIALI

ACCERTAMENTO GENERALE DELLA PROPRIETA' IMMOBILIARE URBANA

(R. DECRETO LEGGE 13 APRILE 1939 XVII, N. 652)

Planimetria degli immobili urbani denunciati con la Scheda N° 13063795

Comune Padova (Cale di Br. ca.) Ditta

Via SAN MARCO N° 285 in S. 290

ACCERTAMENTO GENERALE DELLA
PROPRIETA' IMMOBILIARE URBANA

(R.D.L. 13 aprile 1939 XVII, n. 652)

COMUNE

di Padova

Talloncino di riscontro

DELLA

SCHEDA NUMERO

13063795
AVVERTENZA: Il presente
talloncino deve essere incollato a
cura del dichiarante sulla plani-
metria (riproducente la unità im-
mobiliare denunciata con la pre-
sente scheda) da presentare ai
sensi dell'articolo 7 del R. D. L.
13 aprile 1939 XVII, n. 652.

Propri. ditto intestato

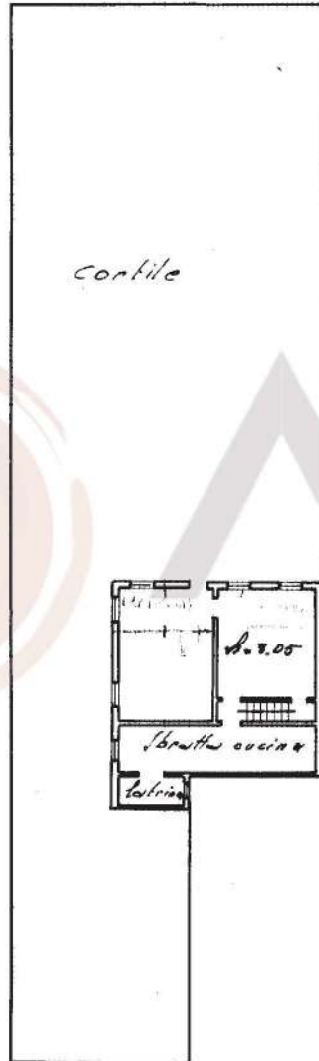

Piano Terra

Piano Primo

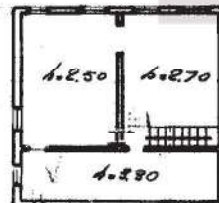

ORIENTAMENTO



SCALA di 1:200

Compilata da:

Geom. Mezio Mason
(Titolo, nome e cognome del tecnico)

iscritto all'Albo dei geometri
della Provincia di Padova

Data 13-3-940 - XVIII Firma Mazio Mason

Catasto dei Fabbricati - Situazione al 24/08/2016 - Comune di PADOVA (G224) - < Foglio: 60 - Particella: 154 - Subalterno: 8 >
VIA SAN MARCO n. 245 piano: T-1;

Ultima planimetria in atti

10 metri



MINISTERO DELLE FINANZE
DIREZIONE GENERALE DEL CATASTO E DEI SERVIZI TECNICI ERARIALI

ACCERTAMENTO GENERALE DELLA PROPRIETA' IMMOBILIARE URBANA
(R. DECRETO LEGGE 13 APRILE 1939 XVII N° 652)

Planimetria degli immobili urbani denunciati con la Scheda N° 13063794

Comune Porte di Brenta Com. Padova Ditta
Via S. Marco N° 233

Prop. ditta Intestata

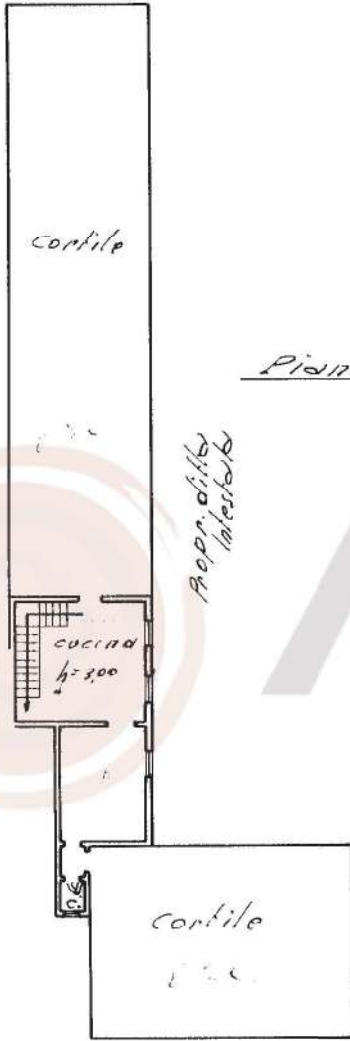

Prop. ditta Intestata

Prop. ditta Intestata

Prop. ditta Intestata

Piagno Terra

Piagno Primo

Piagno Primo

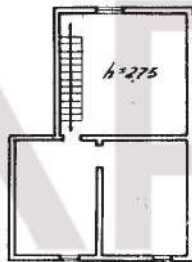

13063794

AVVERTENZA: Il presente
talloncino deve essere incollato a
cura del dichiarante sulla plani-
metria (riproducendo la plani-
metria denunciata con la pre-
sente scheda) da presentarsi al
cass. dell'art. 7 del R. D. E.
13 aprile 1939 XVII, n. 652.

ORIENTAMENTO

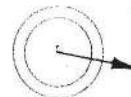

SCALA di 1:200

Compilata da:

Geom. Mezio Mason
(Titolo, nome e cognome del tecnico)

Iscritto all'Albo dei Geometri
della Provincia di Padova

Data 13-3-940-Rom? Firma *Mezio Mason*

10 metri

Catasto dei Fabbricati - Situazione al 24/08/2016 - Comune di PADOVA (G224) - Foglio: 60 - Particella: 156 - Subalterno: 1 >
VIA SAN MARCO n. 233 piano: T-1;

Ultima planimetria in atti



MINISTERO DELLE FINANZE
DIREZIONE GENERALE DEL CATASTO E DEI SERVIZI TECNICI ERARIALI

ACCERTAMENTO GENERALE DELLA PROPRIETA' IMMOBILIARE URBANA
(R. DECRETO LEGGE 13 APRILE 1939 XVII N° 652)

Planimetria degli immobili urbani denunciati con la Scheda N° 13063793
Comune Padova (Parte di Brenta) Ditta
Via S. Marco N° 235

ACCERTAMENTO GENERALE DELLA PROPRIETA' IMMOBILIARE URBANA
(R.D.L. 13 aprile 1939 XVII, n. 652)

COMUNE
di

Talloncino di riscontro
DELLA
SCHEDA NUMERO

13063793

AVVERTENZA: Il presente talloncino deve essere incollato a cura del dichiarante sulla planimetria (riproducendo la unità immobiliare denunciata con la presente scheda) da presentare ai sensi dell'articolo 7 del R. D. L. 13 aprile 1939 XVII, n. 652.

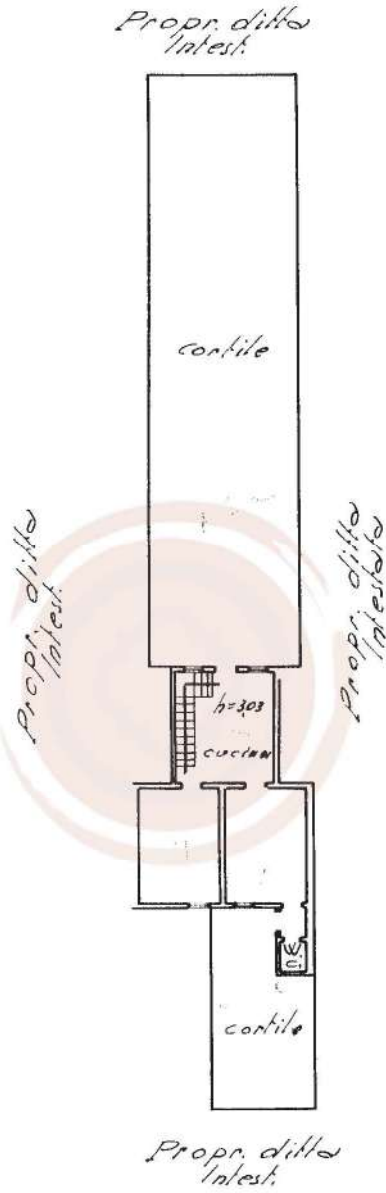

Piano Terra

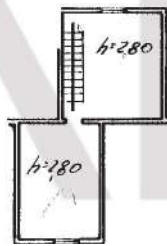

Piano Primo

ORIENTAMENTO



SCALA di 1:200

Compilata da:

Geom. Mezio Mason
(Titolo, nome e cognome del tecnico)

Iscritto all'Albo dei Geometri
della Provincia di Padova

Data 13-3-940 - XVII - Firma *Mazio Mason*

10 metri

Catasto dei Fabbricati - Situazione al 24/08/2016 - Comune di PADOVA (G224) - < Foglio: 60 - Particella: 156 - Subalterno: 2 >
VIA SAN MARCO n. 235 piano: T-1;

Ultima planimetria in atti



MINISTERO DELLE FINANZE
DIREZIONE GENERALE DEL CATASTO E DEI SERVIZI TECNICI ERARIALI

ACCERTAMENTO GENERALE DELLA PROPRIETA' IMMOBILIARE URBANA
(R. DECRETO LEGGE 13 APRILE 1939 XVII N° 652)

Planimetria degli immobili urbani denunciati con la Scheda N° 13063798
Comune Padova (Bate di Brenta) Ditta
Via SAN MARCO N° 237

ACCERTAMENTO GENERALE DELLA PROPRIETA' IMMOBILIARE URBANA
(R.D.L. 13 aprile 1939 XVII n. 652)

COMUNE
di Padova

Talloncino di riscontro
DELLA
SCHEDA NUMERO

13063798

AVVERTENZA: Il presente talloncino deve essere incollato al caso del dichiarante sulla planimetria corrispondente la unità immobiliare denunciata con la presente scheda da presentarsi ai sensi dell'art. 10 del R. D. L. 13 aprile 1939 XVII n. 652.

Propri. ditta Intest.

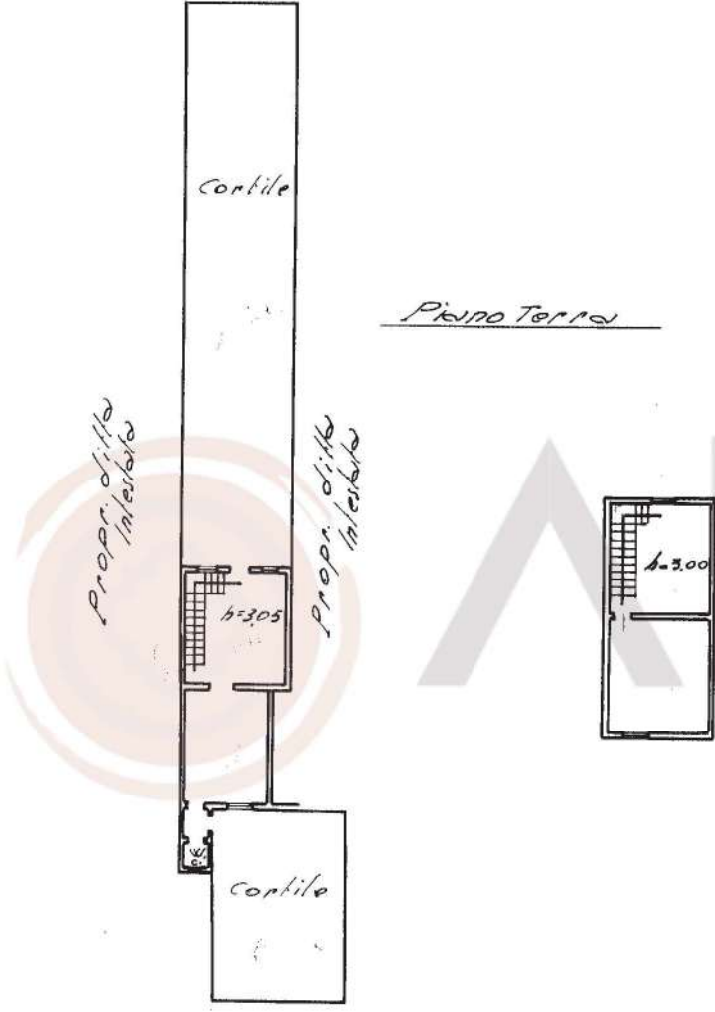

Piano Terra

Piano Primo

Propri. ditta Intestata

ORIENTAMENTO



SCALA di 1:200

Compilata da:

Geom. Mezio Masson
(Titolo, nome e cognome del tecnico)

Iscritto all'Albo dei Geometri
della Provincia di Padova

Data 13-3-940-~~100~~ Firma *Mezio Masson*

Catasto dei Fabbricati - Situazione al 24/08/2016 - Comune di PADOVA (G224) - < Foglio: 60 - Particella: 156 - Subalterno: 3 >
VIA SAN MARCO n. 237 piano: T-1;

Ultima planimetria in atti

10 metri



MINISTERO DELLE FINANZE
DIREZIONE GENERALE DEL CATASTO E DEI SERVIZI TECNICI ERARIALI

ACCERTAMENTO GENERALE DELLA PROPRIETA' IMMOBILIARE URBANA
(R. DECRETO LEGGE 13 APRILE 1939 XVII N°652)

Planimetria degli immobili urbani denunciati con la Scheda N° 130637 97

Comune *Padova, Pale di Sordani* Ditta
Via S. Marco N° 239

Sup.

ACCERTAMENTO GENERALE DELLA PROPRIETA' IMMOBILIARE URBANA
 (R. D. L. 13 aprile 1939-XVII, n. 652)

COMUNE
 di *Padova*

Talloncino di riscontro
 DELLA
 SCHEDA NUMERO
13063797

AVVERTENZA: Il presente talloncino deve essere incollato a cura del dichiarante sulla planimetria (riproducente la unità immobiliare denunciata con la presente scheda) da presentarsi ai sensi dell'articolo 7 del R. D. L. 13 aprile 1939-XVII, n. 652.

Prop. della Pale di Sordani

Prop. della Pale di Sordani

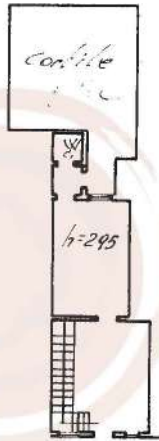

Prop. della Pale di Sordani

Padova Terza

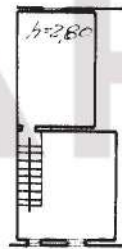

Prop. della Pale di Sordani

ORIENTAMENTO



SCALA di 1:200

Compilata da:

Geom. Mezio Maso

Incaricato all'Alto dei Geometri nella Provincia di Padova

4-4-940-81117-1000 Valer Mellini

Catasto dei Fabbricati - Situazione al 24/08/2016 - Comune di PADOVA (G224) - Foglio: 60 - Particella: 156 - Subalterno: 4 - VIA SAN MARCO n. 239 piano: T-1;

10 metri

Ultima planimetria in atti



MINISTERO DELLE FINANZE
DIREZIONE GENERALE DEL CATASTO E DEI SERVIZI TECNICI ERARIALI

ACCERTAMENTO GENERALE DELLA PROPRIETA' IMMOBILIARE URBANA
(R. DECRETO LEGGE 13 APRILE 1939 XVII, n. 652)

Planimetria degli immobili urbani denunciati con la Scheda N° 13063796

Comune Padova (Cite di Brenta) Ditta
Via San Marco N° 24

ACCERTAMENTO GENERALE DELLA PROPRIETA' IMMOBILIARE URBANA
(R. D. L. 13 aprile 1939 XVII, n. 652)

COMUNE
di Padova

Talloncino di riscontro
DELLA
SCHEDA NUMERO
13063796

AVVERTENZA: Il presentatalloncino deve essere incollato e cura del dichiarante sulle planimetria (riproducendo la unità immobiliare denunciata con la presente scheda) da presentarsi ai sensi dell'articolo 7 del R. D. L. 13 aprile 1939 XVII, n. 652.

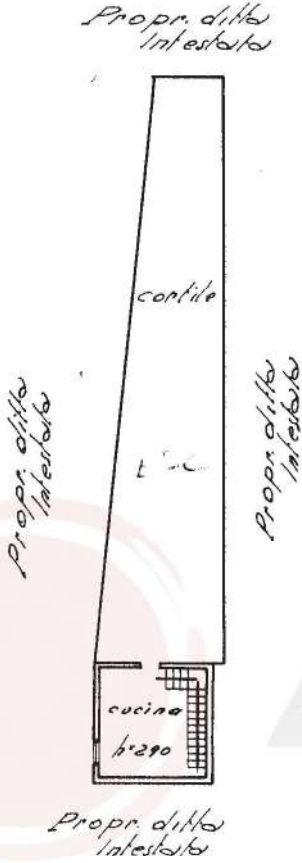

Piano Terzo



Piano Primo

ORIENTAMENTO



SCALA di 1:200

Compilata da:

Geomet. Mezio Mason
(Titolo, nome e cognome del tecnico)

iscritto all'Albo dei Geometri della Provincia di Padova

Data 13-3-940 - XUVI - Firma Mazio Mason

Catasto dei Fabbricati - Situazione al 24/08/2016 - Comune di PADOVA (G224) - < Foglio: 60 - Particella: 156 - Subalterno: 5 >
VIA SAN MARCO n. 241 piano: T-1;

Ultima planimetria in atti

10 metri



MINISTERO DELLE FINANZE
DIREZIONE GENERALE DEL CATASTO E DEI SERVIZI TECNICI ERARIALI

ACCERTAMENTO GENERALE DELLA PROPRIETA' IMMOBILIARE URBANA
(R. DECRETO LEGGE 13 APRILE 1939 XVII N° 652)

Planimetria degli immobili urbani denunciati con la Scheda N° 13063878
Comune Padova (Ponte di Brenta) Ditta
Via SAN MARCO N° 243

ACCERTAMENTO GENERALE DELLA PROPRIETA' IMMOBILIARE URBANA
R.D. L. 13 APRILE 1939 XVII, n. 652

COMUNE
di Padova

Folloncio di riscontro
DELLA
SCHEDA NUMERO
13063878

AVVERTENZA: Il presente tabulato deve essere fornito a cura del dichiarante, sulla planimetria riproducente la unita immobiliare denunciata con la presente scheda, da presentarsi ai sensi dell'articolo 7 del R. D. L. 13 aprile 1939 XVII, n. 652.

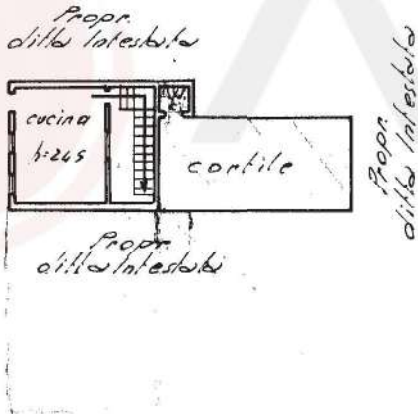
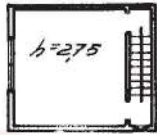

ORIENTAMENTO



SCALA di 1:200

Compilata da:

Geom. Mezio Mason
(Stato, nome e cognome del tecnico)

Iscritto all'Albo dei geometri della Provincia di Padova

Data 13-3-940 - RUM Firma Mezio Mason

Catasto dei Fabbricati - Situazione al 24/08/2016 - Comune di PADOVA (G224) - < Foglio: 60 - Particella: 156 - Subalterno: 6 >
VIA SAN MARCO n. 243 piano: T-1;

Ultima planimetria in atti

10 metri



MINISTERO DELLE FINANZE
DIREZIONE GENERALE DEL CATASTO E DEI SERVIZI TECNICI ERARIALI

ACCERTAMENTO GENERALE DELLA PROPRIETA' IMMOBILIARE URBANA
(R. DECRETO LEGGE 13 APRILE 1939 XVII N°652)

Planimetria degli immobili urbani denunciati con la Scheda N° 2351624

Comune Padova Viale di Brenta Ditta

Via San Marco N° 231

in Seguire cognome, nome, paternità del solo primo intestatario

ACCERTAMENTO GENERALE DELLA PROPRIETA' IMMOBILIARE URBANA
(R. D.L. 13 aprile 1939 XVII, n. 652)
COMUNE <u>Padova</u>
di <u>Padova</u>
Talloncino di riscontro DELLA SCHEDA NUMERO <u>2351624</u>
AVVERTENZA: Il presente talloncino deve essere incollato a cura del dichiarante sulla planimetria (denuncia) e la sua immobiliare denunciata con la presente scheda) da produrre al verbale dell'art. 7 del R. D. L. 13 aprile 1939 XVII, n. 652.

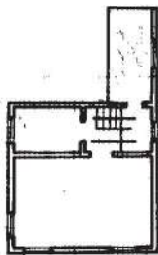

Piano Primo
h=316

Propri. ditta Intest.

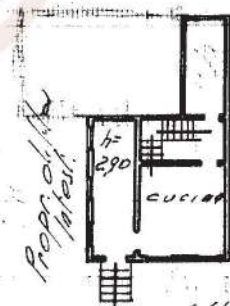

Piano Terzo

Propri. ditta Intest.

ORIENTAMENTO



SCALA di 1:200

Compilata da:

Geom. Mezio Messon
(Titolo, nome e cognome del tecnico)

iscritto all'Albo dei Geometri
della Provincia di Padova

Data 1-4-940 XVIII Firma Mezio Messon

Catasto dei Fabbricati - Situazione al 24/08/2016 - Comune di PADOVA (G224) - < Foglio: 60 - Particella: 157 - Subalterno: 1 >
VIA SAN MARCO n. 231 piano: T-1;

10 metri

Ultima planimetria in atti



MINISTERO DELLE FINANZE
DIREZIONE GENERALE DEL CATASTO E DEI SERVIZI TECNICI ERARIALI

ACCERTAMENTO GENERALE DELLA PROPRIETA' IMMOBILIARE URBANA

(R. DECRETO LEGGE 13 APRILE 1939-XVII N°652)

Planimetria degli immobili urbani denunciati con la Scheda N° 9446213

Comune *Padova / Padovani* Ditta

Via *San Marco* N° 231

ACCERTAMENTO GENERALE DELLA PROPRIETA' IMMOBILIARE URBANA
(R. D. L. 13 aprile 1939-XVII, n. 652)

COMUNE

di

Talloncino di riscontro
DELLA
SCHEDA NUMERO

9446213

AVVERTENZA: Il presente talloncino deve essere incollato a cura del dichiarante sulla planimetria (riprodotta) sia presentata ai sensi dell'articolo 7 del R. D. L. 13 aprile 1939-XVII, n. 652.

Proprieta' della Intesa

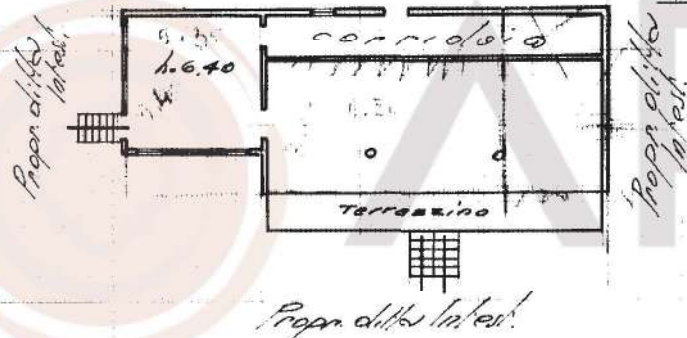

ORIENTAMENTO



SCALA di 1:200

Compilata da:

Geom. Mezio Muson
(Titolo, nome e cognome del tecnico)

Iscritto all'Albo dei Geometri
della Provincia di *Padova*

Data *4-10-940-XVIII* Firma *Mezio Muson*

10 metri

Catasto dei Fabbricati - Situazione al 24/08/2016 - Comune di PADOVA (G224) - < Foglio: 60 - Particella: 157 - Subalterno: 2 >
VIA SAN MARCO n. 231 piano: T;

Ultima planimetria in atti

Catasto dei Fabbricati - Situazione al 24/08/2016 - Comune di PADOVA (G224) - < Foglio: 60 - Particella: 158 - Subalterno: 0 >
 VIA SAN MARCO piano: 1-1-2;

Ultima planimetria in atti

MOD. AN
 LIBRE
 400
 CIV. 219

MINISTERO DELLE FINANZE
 DIREZIONE GENERALE DEL CATASTO E DEI SISTEMI
CATASTO EDILIZIO URBANO (RDL 13-4-1938, n. 662)

Planimetria di tutti i Comuni di **PADOVA** via **S. MARCO**

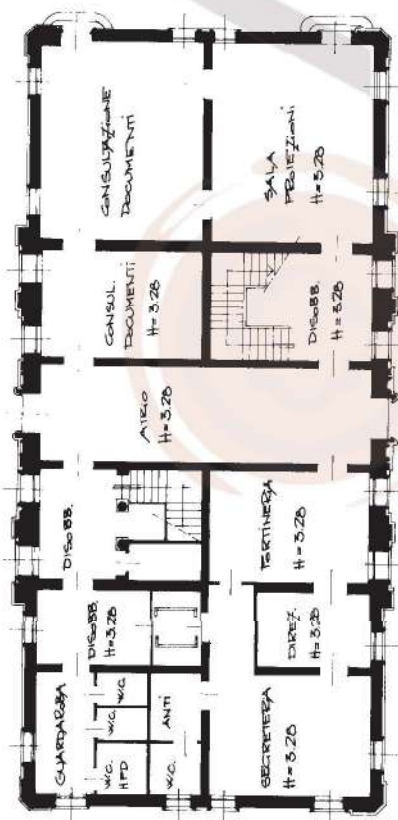
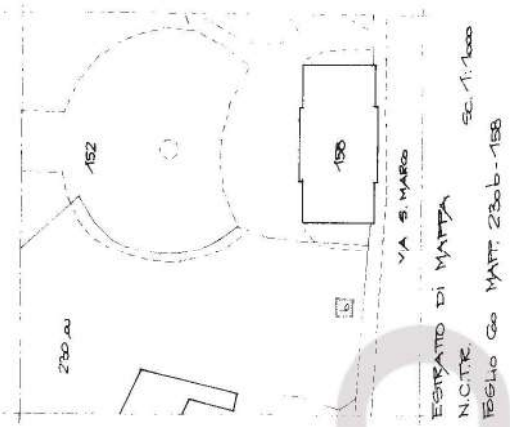

PANTA PIANO TERZA H=3.20

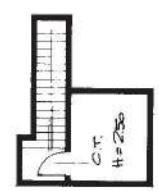

PANTA PIANO INTERRATO H=2.50

LA PRESENTE UNITA' IMMOBILIARE SI COMPONE DI N° 3 SEGLI
 Foglio N° 1

NOTE	N.C.E.U.	SEI FG	ALL. MAPPE	SUB. SUB.
Go	150	D	1	151
Go	2306	D	1	151



SCALA 1:1.200

RESERVATO ALL'UFFICIO

Dichiarazione di N.C. Compilata da **CRESMETISA**
 Denuncia di variazione (con aggiunte e omesse)
 Identificativa variaz. **MICHELIA MARETTO**
 della provincia di **PADOVA** n. **324**
 data **26-01-94** Firma **Michela Maretto**

10/01/01

Catasto dei Fabbricati - Situazione al 24/08/2016 - Comune di PADOVA (G224) - < Foglio: 60 - Particella: 158 - Subalterno: 0 >
 VIA SAN MARCO piano: 1-1-2;

Ultima planimetria in atti

MODULARIO F. 109 - 1987 - 496

MINISTERO DELLE FINANZE
 DIREZIONE GENERALE DEL CATASTO E DEI SISTEMI
CATASTO EDILIZIO URBANO (RDL 13-4-1939, n. 852)

Planimetria di U.T.U. in Comune di PADOVA via S. MARCO

MOD. AN LINE 400 CIV. 240

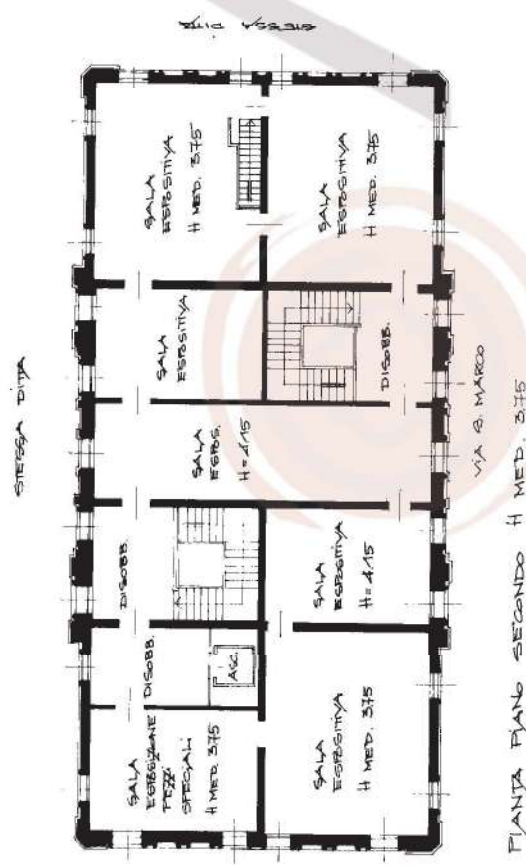
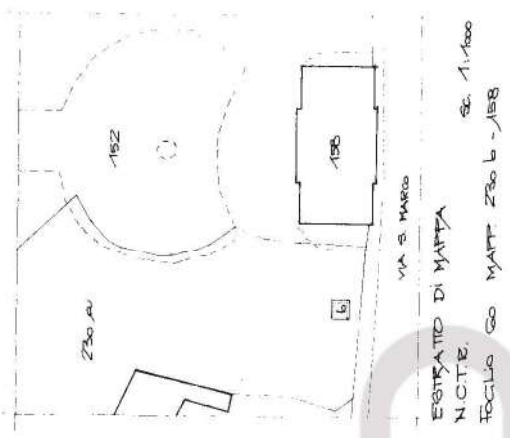

LA PRESENTE UNITA' IMMOBILIARE SI COMPONE DI N. 215GH
 FOGLIO N. 3

NOTE

FO. ALL. MAPP.	027	TE. ALL. MAPP.	SUB	SUB
GO	158	P	1	3
GO	230.6	D	1	3

ORIENTAMENTO

SCALA DI 1/200

RISERVATO ALL'UFFICIO

Dichiarazione di N.C. Denuncia di variazione

Completata dal **STEMMETRA**
 Titolo cognome e nome **MICHELA MARETTO**

del **PROVINCIO DI PADOVA** n. **374**
 data **18.01.71** Firma **Michela Maretto**

10 metri



MINISTERO DELLE FINANZE

Mod. A (Nuovo Catasto Edilizio Urbano)

DIREZIONE GENERALE DEL CATASTO E DEI SERVIZI TECNICI ERARIALI

NUOVO CATASTO EDILIZIO URBANO

(R. DECRETO-LEGGE 13 APRILE 1979, N. 652)

Planimetria dell'immobile situato nel Comune di PADOVA Via S. MARCO, 249

Ditta

Allegata alla dichiarazione presentata all'Ufficio Tecnico Erariale di PADOVA Scheda N.° 2

ALTRA UNITA'
SITUAZIONE ANTE

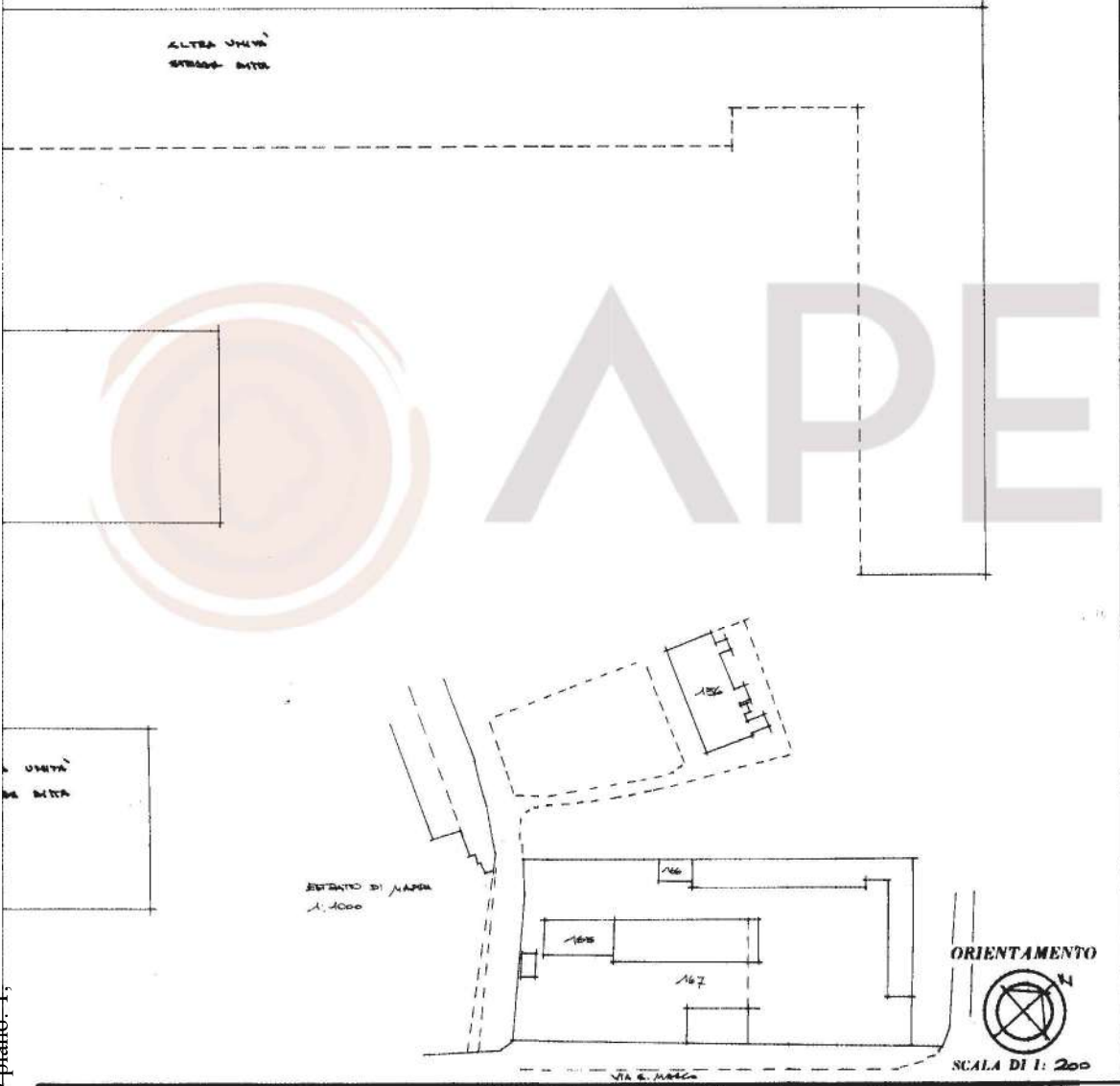

ORIENTAMENTO

SCALA DI 1: 200

SPAZIO RISERVATO PER LE ANNOTAZIONI D'UFFICIO

DATA
PROT. N.°

4576 - 13 MAG 87

D/1
759/1



Compilata dal XDCM
(Titolo, nome e cognome del tecnico)

ANGELO PAOLO

Iscritto all'Albo degli ARCH

della Provincia di PADOVA

DATA 18.11.87

Firma: MEH. LUTHE

Catasto dei Fabbricati - Situazione al 24/08/2016 - Comune di PADOVA (G224) - < Foglio: 60 - Particella: 165 - Subalterno: 1 >
VIA SAN MARCO n. 249 piano: 1;

10 metri

Ultima planimetria in atti

Catasto dei Fabbricati - Situazione al 24/08/2016 - Comune di PADOVA (G224) - < Foglio: 60 - Particella: 165 - Subalterno: 1 >
VIA SAN MARCO n. 249 piano: T;

Ultima planimetria in atti

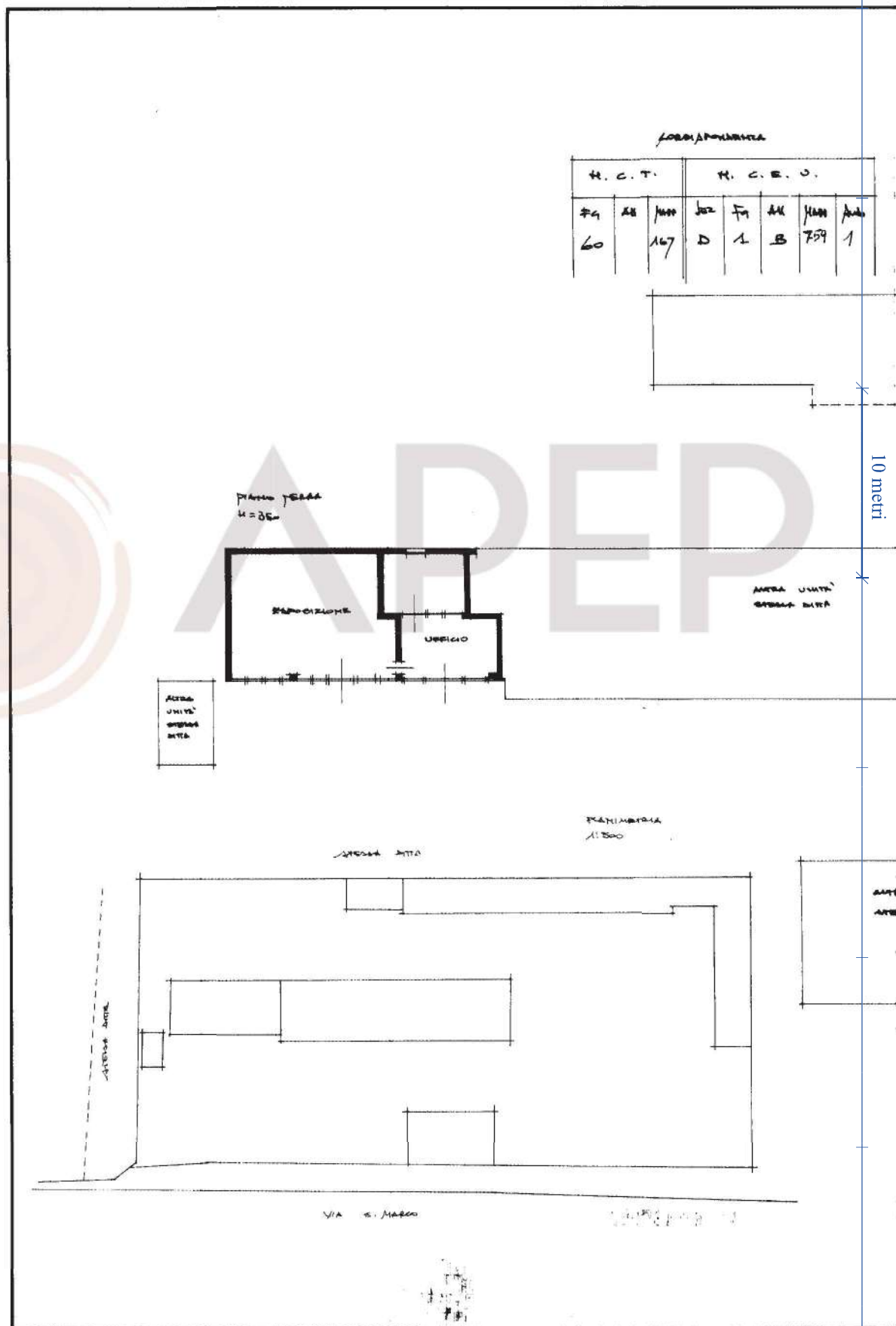



MINISTERO DELLE FINANZE

Mod. A (Nuovo Catasto Edilizio Urbano)

DIREZIONE GENERALE DEL CATASTO E DEI SERVIZI TECNICI ERARIALI

NUOVO CATASTO EDILIZIO URBANO

(R. DECRETO-LEGGE 13 APRILE 1979, N. 652)

Planimetria dell'immobile situato nel Comune di PADOVA Via S. Marco 249

Ditta _____

Allegata alla dichiarazione presentata all'Ufficio Tecnico Erariale di PADOVA Scheda N.° 1

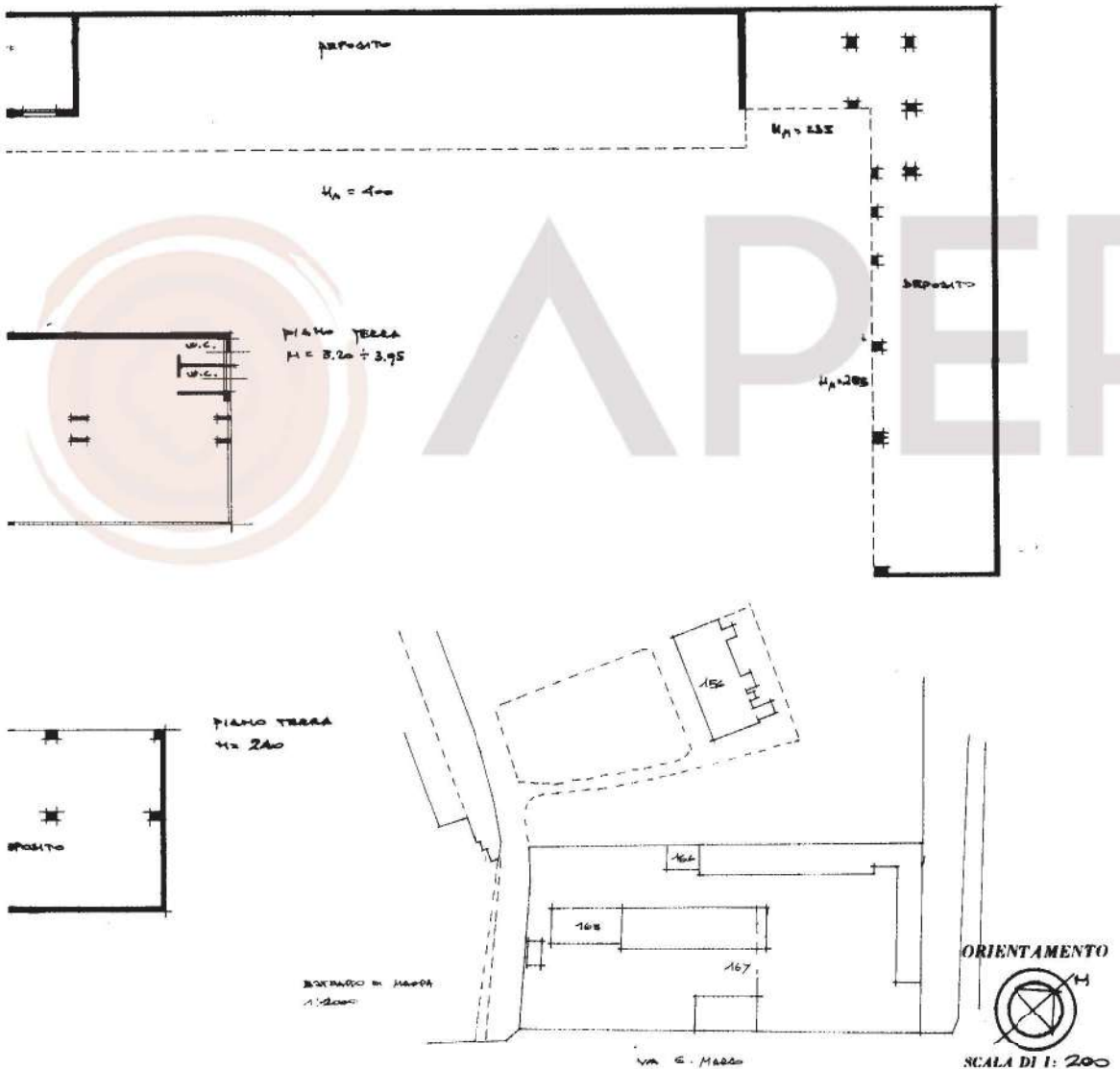

10 metri

Catasto dei Fabbricati - Situazione al 24/08/2016 - Comune di PADOVA (G224) - < Foglio: 60 - Particella: 165 - Subalterno: 2 >
VIA SAN MARCO n. 249 piano: T;

Ultima planimetria in atti

SPAZIO RISERVATO PER LE ANNOTAZIONI D'UFFICIO

DATA	4576 = 13 MAG 87	D/1
PROT. N.°		759/2

Compilata dal ARCH.
(Titolo, nome e cognome del tecnico)
MARTINO PAOLO
Iscritto all'Albo degli ARCH.
della Provincia di PADOVA
DATA 18.6.87
Firma: ARCH. Martino

Catasto dei Fabbricati - Situazione al 24/08/2016 - Comune di PADOVA (G224) - < Foglio: 60 - Particella: 165 - Subalterno: 2 >
 VIA SAN MARCO n. 249 piano: T;

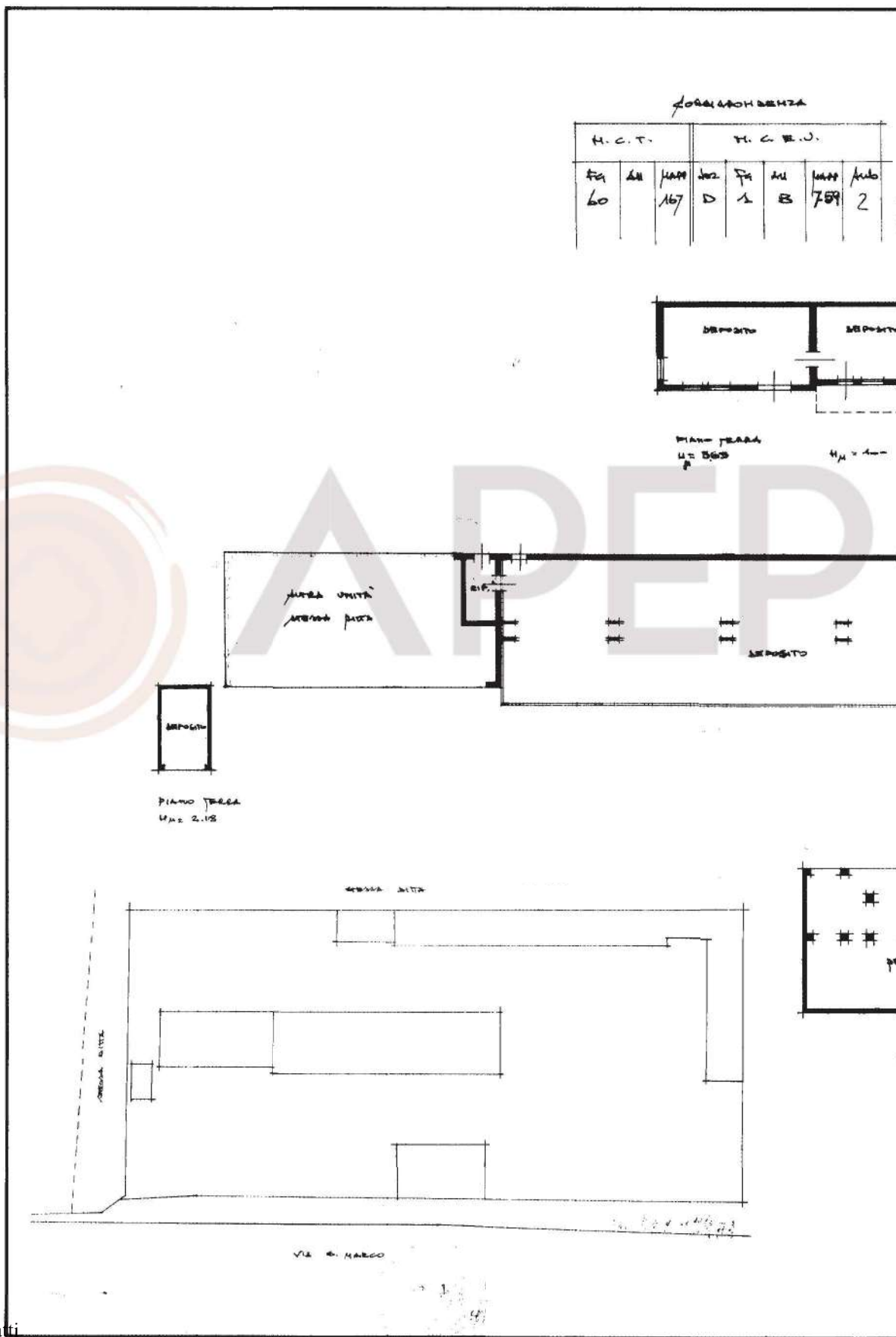

Ultima planimetria in atti