

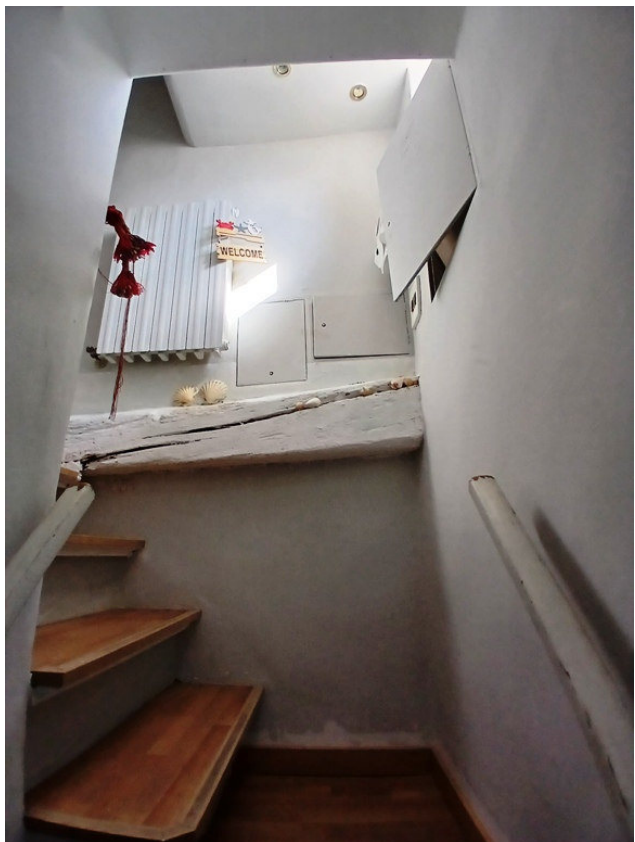

Il fabbricato mapp.315 su Via Vittorio Veneto e l'affaccio dell.u.i. oggetto di procedura sul prospetto sud-ovest

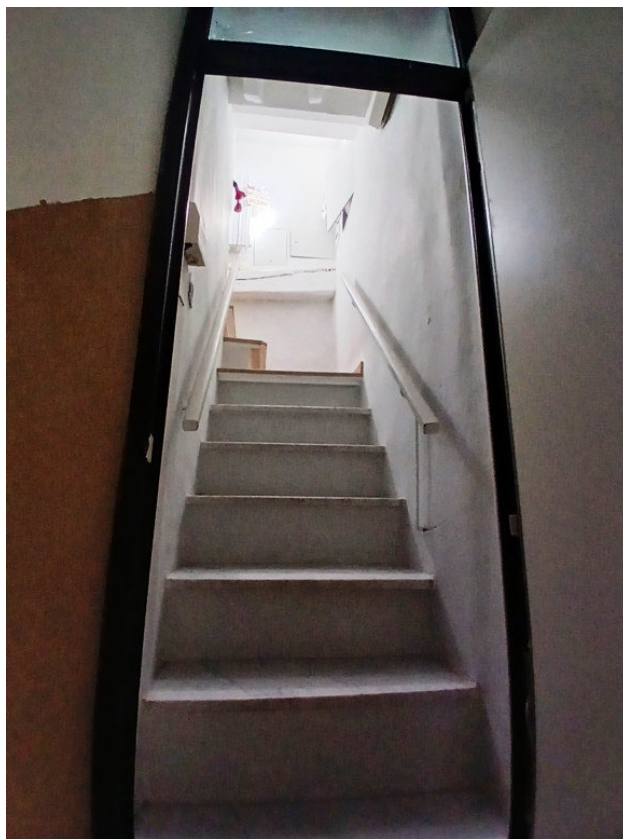

L'ingresso e la scala di accesso dell'u.i. oggetto di procedura



Particolari interni dell'u.i. oggetto di procedura

Comune di Alassio



Particolari interni dell'u.i. oggetto di procedura

Comune di Alassio



Particolari interni dell'u.i. oggetto di procedura

Comune di Alassio



Particolari interni dell'u.i. oggetto di procedura

Comune di Alassio