

ARIO
n. rend. 487



MINISTERO DELLE FINANZE
DIREZIONE GENERALE DEL CATASTO E DEI SERVIZI TECNICI ERARIALI

MOD. B (Nuovo Catasto Edilizio Urbano)

NUOVO CATASTO EDILIZIO URBANO

Lire
200

(R. DECRETO-LEGGE 11 APRILE 1980, N. 243)

Planimetria dell'immobile situato nel Comune di UBOLDO Via CASCINA REGUSELLA
Ditta
Allegata alla dichiarazione presentata all'Ufficio Tecnico Erariale di VARESE

SOSTITUISCE SCHEDE N° 1 E 3 DEL 15/01/1974

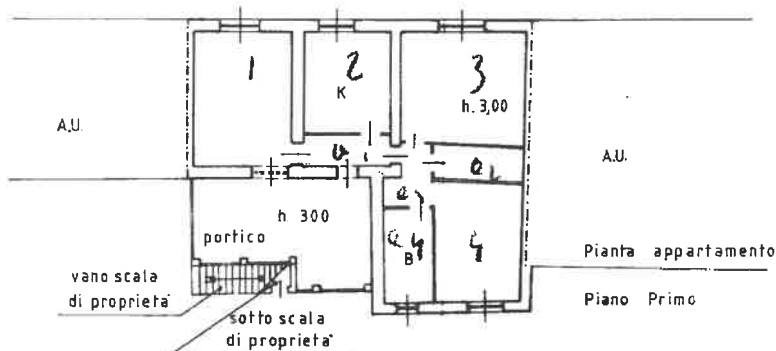

ESTRATTO MAPPA

SCALA 1:1000

FG. 16 MAPPALE 918

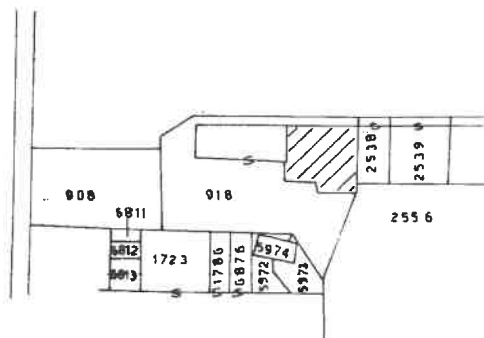

ORIENTAMENTO



SCALA DI 1. 200

SPAZIO RISERVATO PER LE ANNOTAZIONI D'UFFICIO

DATA
PROT.

56101389
59

PARTITA
SEZIONE
FOGLIO. 16
NUMERO 918
SUBALI. A 7

Compilata dal G. (cognome, nome e cognome del tecnico)

Iscritto all' della Prov.

DATA 01/04/2025

Firma: [Signature]

Ultima planimetria in atti

Data presentazione: 05/06/1989 - Data: 11/04/2025 - n. T109037 - Richiedente: BTTNMR69R44C139W

Totale schede: 1 - Formato di acquisizione: A3(297x420) - Formato stampa richiesto: A4(210x297)

**Agenzia del Territorio
CATASTO FABBRICATI
Ufficio Provinciale di
Varese**

Dichiarazione protocollo n. 000327914 del 31/10/2002

Planimetria di u.i.u. in Comune di Uboldo

Via Cascina Regusella

civ.

Identificativi Catastali:

Sezione:

Foglio: 16

Particella: 918

Subalterno: 14

Compilata da:

Iscritto all'albo:
Geometri

Prov. Varese

N. 1818

Scheda n. 1

Scala 1: 200

PIANTA PIANO TERRA

