

# MINISTERO DELLE FINANZE

DIREZIONE GENERALE DEL CATASTO E DEI SERVIZI TECNICI ERARIALI

## ACCERTAMENTO GENERALE DELLA PROPRIETA' IMMOBILIARE URBANA

(R. DECRETO LEGGE 13 APRILE 1939-XVII N° 652)

Planimetria degli immobili urbani denunciati con la Scheda N° 22316316

Comune Potenza Picena

Ditta

Via Carlo Finna n. 9

Segnare cognome, nome, paternità del solo primo intestatario

ACCERTAMENTO GENERALE DELLA PROPRIETA' IMMOBILIARE URBANA  
(R.D.L. 13 aprile 1939-XVII, n. 652)

COMUNE di Potenza Picena

Talloncino di riscontro DELLA SCHEDA NUMERO **22316316**

AVVERTENZA: Il presente talloncino deve essere incollato e cura del dichiarante sulla planimetria (riprodotta sulla unità immobiliare denunciata con la presente scheda) da presentare al sensi dell'articolo 7 del R. D. L. 13 aprile 1939-XVII, n. 652.

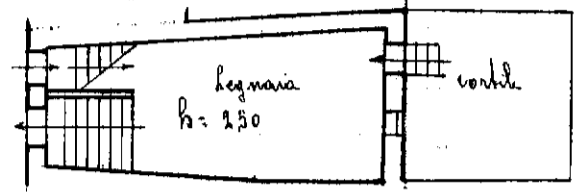

prop. Pignatelli  
Luigi  
Interrato

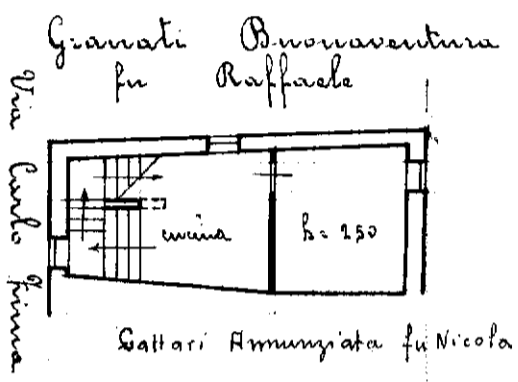

P. I

confine a cielo  
terra } stessa d. n. g.

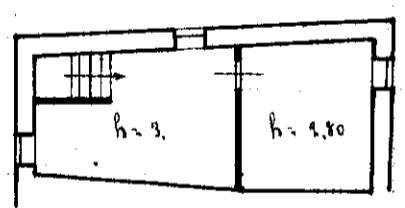

P. II

### ORIENTAMENTO

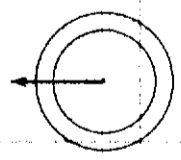

SCALA di 1:100

Compilata dal Dichiarante

(Titolo, nome e cognome del tecnico)

Iscritto all'Albo de...  
della Provincia di...

Data 25 maggio 1940 Firma