

LUCA VALERIO LONARDO - ARCHITETTO
Via G. Pasquali 31, Benevento
Tel. 348 0349 055
Email *lv.lonardo@gmail.com* PEC *lucavalerio.lonardo@archiworldpec.it*

TRIBUNALE ORDINARIO DI BENEVENTO
Esecuzione Immobiliare n. 21/2025
Giudice dell'Esecuzione: Dott.ssa Antonietta Cubelli

IMMOBILE RESIDENZIALE SITO IN COLLE SANNITA (BN)
Via Vincenzo Gioberti snc, Piano S1-1
N.C.E.U. Fg. 35 p.lla 30 sub.5

ALLEGATO: DOCUMENTAZIONE URBANISTICA ED EDILIZIA



COMUNE DI COLLE SANNITA

Provincia di Benevento

C.F. 80001950627 - P.IVA 00592390629

C.A.P. 82024 - Piazza G. Flora,9
PEC: comune.collesannita@pcert.it

Tel.0824 / 931500 - 931052 - Fax 0824 / 931522
www.comune.collesannita.bn.it

All' Arch. LUCA VALERIO LONARDO
Via G. Pasquali 31 – 82100 Benevento
PEC: lucavalerio.lonardo@archiworldpec.it

Oggetto: Richiesta copia titoli abilitativi edilizi su incarico del tribunale di Benevento per espletamento CTU nella Procedura Esecutiva Immobiliare n. 21/2025 R.G.E. **Riscontro**

In riscontro alla VS richiesta del 29/09/2025, espletata con nota spedita tramite PEC del 30/09/2025 acquisita al prot.n.5476, dalla documentazione travata agli atti d'ufficio per l'immobile in oggetto risultano:

1. L.E. n. 5 del 08/02/1978 al sig
2. L.E. n. 21 del 04/06/1979 al si
3. PdC IN SANATORIA (ai sensi della l. 47/85, l. 724/94 e s.m.i.) n. 12C del 25/05/2007 al
4. SCIA in Sanatoria prot.n.8437 del 21/11/2022 al sig. .

Si allega copia dell'ultima documentazione sulla conformità urbanistica (punto 4).

Distinti saluti



Il Responsabile del Servizio Tecnico 3

Ing. *Giandomato Moffa*



Comune di COLLE SANNITA

Provincia di Benevento

Prot. N. 0008437 in Arrivo
del 21-11-2022 ora: 12:59

Nome: PUGLIESE INNOCENZO

Al Comune di Colle Sannita (BN)

Sportello Unico Attività Produttive

Sportello Unico Edilizia

SCIA

SCIA UNICA (SCIA più altre segnalazioni,
comunicazioni e notifiche)

SCIA CONDIZIONATA (SCIA più istanze per
acquisire atti di assenso)

da compilare a cura del SUE/SUAP

Indirizzo _____

PEC / Posta elettronica _____

SEGNALAZIONE CERTIFICATA DI INIZIO ATTIVITÀ

(art. 22, d.P.R. 6 giugno 2001, n. 380 - art. 19, 19-bis l. 7 agosto 1990, n. 241 - artt. 5, 6 e 7, d.P.R. 7 settembre 2010, n. 160)

DATI DEL TITOLARE

(in caso di più titolari, la sezione è ripetibile nell'allegato "SOGGETTI COINVOLTI")

Cognome e Nome _____

codice fiscale _____

nato a COLLE SANNITA prov. BN stato ITALIA

nato il _____

residente in COLLE SANNITA prov. BN stato ITALIA

indirizzo _____ n. SNC C.A.P. 82024

PEC/ posta elettronica certificata _____

Telefono fisso _____ Fax _____ cell. _____

DATI DELLA DITTA O SOCIETA'

(eventuale)

in qualità di _____

della ditta/società _____

con codice fiscale _____

partita IVA _____

Iscritta alla C.C.I.A.A. di _____ prov. _____ n. _____

con sede in _____ prov. _____ stato _____

indirizzo _____ n. _____ C.A.P. _____

posta elettronica certificata _____

Telefono _____ Fax _____ cell. _____

Comune di Colle Sannita (BN) Prot. n. 0005910 del 15-10-2025

DATI DEL PROCURATORE/DELEGATO

(compilare in caso di conferimento di procura)

Cognome e Nome _____
 codice fiscale
 nato a _____ prov. stato _____
 nato il
 residente in _____ prov. stato _____
 indirizzo _____ n. _____ C.A.P.
 PEC/ posta elettronica certificata _____
 Telefono fisso _____ Fax _____ cell. _____

DICHIARAZIONI (artt. 46 e 47 del DPR. n. 445/2000)

Il/la sottoscritto/a, consapevole delle sanzioni penali previste dalla legge per le false dichiarazioni e attestazioni (art. 76 del d.P.R. n. 445/2000 e Codice Penale), sotto la propria responsabilità

DICHIARA

a) Titolarità dell'intervento

di avere titolo alla presentazione di questa pratica edilizia in quanto PROPRIETARIO

(Ad es. proprietario, comproprietario, usufruttuario, amministratore di condominio etc...)

dell'immobile interessato dall'intervento e di

- a.1 **avere titolarità esclusiva** all'esecuzione dell'intervento
- a.2 **non avere titolarità esclusiva** all'esecuzione dell'intervento, ma di disporre comunque della dichiarazione di assenso dei terzi titolari di altri diritti reali o obbligatori

b) Presentazione della SCIA/SCIA Unica/SCIA Condizionata

Di presentare

b.1 **SCIA:**

Il titolare dichiara che i lavori avranno inizio in data

b.2 **Scia più altre segnalazioni o comunicazioni (SCIA Unica):**
 contestualmente alla SCIA le altre segnalazioni o comunicazioni necessarie **alla realizzazione dell'intervento** indicate nel quadro riepilogativo allegato.

b.2.1 Il titolare dichiara che i lavori avranno inizio in data

b.3 **SCIA più domanda per il rilascio di atti di assenso (SCIA Condizionata) da atti di assenso:**
 contestualmente alla SCIA, richiesta per l'acquisizione da parte dell'amministrazione **degli atti di assenso** necessari alla realizzazione dell'intervento, indicati nel quadro riepilogativo allegato. **Il titolare dichiara di essere a conoscenza che intervento oggetto della segnalazione può essere iniziato dopo la comunicazione da parte del Sportello Unico dell'avvenuto rilascio dei relativi atti di assenso.**

Comune di Colle Sannita (BN) Prot. n. 0005910 del 15-10-2025

c) Qualificazione dell'intervento

che la presente segnalazione relativa all'intervento, descritto nella relazione di asseverazione, riguarda:

- c.1 **intervento di manutenzione straordinaria (pesante), restauro e risanamento conservativo (pesante) e ristrutturazione edilizia (leggera)¹** [d.P.R. n. 380/2001, articolo 22, comma 1, articolo 3, comma 1, lett. b), c) e d). Punti 4, 6 e 7 della Sezione II – EDILIZIA – della Tabella A del d.lgs. 222/2016]
- c.2 **intervento in corso di esecuzione, con pagamento di sanzione** (d.P.R. n. 380/2001, articolo 37, comma 5), e pertanto si allega
- c.2.1 **la ricevuta di versamento di € 516,00**
- c.3 sanatoria dell'intervento **realizzato** in data **conforme alla disciplina urbanistica ed edilizia vigente sia al momento della realizzazione, sia al momento della presentazione della segnalazione** (d.P.R. n. 380/2001, articolo 37, comma 4. Punto 41 della Sezione II – EDILIZIA – della Tabella A del d.lgs. 222/2016), pertanto si allega:
- c.3.1 **la ricevuta di versamento minimo di € 516,00**, che sarà soggetto ad eventuale conguaglio a seguito di istruttoria edilizia
- c.4 **variante in corso d'opera a permesso di costruire n.** **che non incide sui parametri urbanistici e non costituisce variante essenziale** (d.P.R. n. 380/2001, art. 22, commi 2, 2-bis. Punti 35 e 36 della Sezione II – EDILIZIA – della Tabella A del d.lgs. 222/2016)

solo nel caso di presentazione allo Sportello Unico per le Attività Produttive – SUAP, la presente segnalazione riguarda:

- c.5 attività che rientrano nell'ambito del procedimento automatizzato ai sensi degli [artt. 5 e 6 del d.P.R. n.160/2010](#)
- c.6 attività che rientrano nell'ambito del procedimento ordinario ai sensi dell'[articolo 7 del d.P.R. n.160/2010](#)

d) Localizzazione dell'intervento

che l'intervento interessa l'immobile

sito in (via, piazza, ecc.) S.S. 212 Località Vignola n. _____

scala _____ piano _____ interno _____ C.A.P.

censito al catasto fabbricati terreni

foglio n. 35 map. 30 (se presenti) sub. 3-5-6 sez. _____ sez. urb. _____

avente destinazione d'uso RESIDENZIALE
(Ad es. residenziale, industriale, commerciale, ecc.)

coordinate(*) _____

¹ Interventi edilizi soggetti a SCIA: interventi di manutenzione straordinaria "pesante" (riguardanti parti strutturali dell'edificio), di restauro e risanamento conservativo "pesante" (riguardanti parti strutturali dell'edificio) o di ristrutturazione edilizia "leggera" (interventi rivolti a trasformare gli organismi edilizi mediante un insieme sistemico di opere che possono portare ad un organismo edilizio in tutto o in parte diverso dal precedente, **esclusi** quelli che – ai sensi dell'art. 10, comma 1, lett. c) del d.p.r. 380/2001 - portino ad un organismo edilizio in tutto o in parte diverso dal precedente e che comportino modifiche della volumetria complessiva degli edifici o dei prospetti, ovvero che, limitatamente agli immobili compresi nelle zone omogenee A, comportino mutamenti della destinazione d'uso, nonché quelli che comportino modificazioni della sagoma di immobili sottoposti a vincoli ai sensi del d.lgs. 42/2004 e s.m.i..

e) Opere su parti comuni o modifiche esterne

che le opere oggetto della presente comunicazione di inizio lavori

- e.1 **non riguardano parti comuni**
- e.2 **riguardano le parti comuni di un fabbricato condominiale²**
- e.3 riguardano parti comuni di un **fabbricato con più proprietà, non costituito in condominio**, e dichiara che l'intervento è stato approvato dai comproprietari delle parti comuni, come risulta dall'allegato "soggetti coinvolti", firmato da parte di tutti i comproprietari e corredato da copia di documento d'identità
- e.4 riguardano parti dell'edificio di proprietà comune ma non necessitano di assenso perché, secondo l'art. 1102 c.c., apportano, a spese del titolare, le modificazioni necessarie per il miglior godimento delle parti comuni non alterandone la destinazione e senza impedire agli altri partecipanti di usufruirne secondo il loro diritto

f) Regolarità urbanistica e precedenti edilizi (*)

che lo stato attuale dell'immobile risulta:

- f.1 pienamente conforme alla documentazione dello stato di fatto legittimato dal seguente titolo/pratica edilizia (o, in assenza, dal primo accatastamento)
- f.2 in difformità rispetto al seguente titolo/pratica edilizia (o, in assenza, dal primo accatastamento), tali opere sono state realizzate in data / /
- f.(1-2).1 **titolo unico (SUAP)** n. _____ del
- f. (1-2).2 **permesso di costruire / licenza edil. / concessione edilizia** n. 5 del / /
- f.(1-2).3 **autorizzazione edilizia** n. _____ del
- f. (1-2).4 **comunicazione edilizia (art. 26 l. n. 47/1985)** n. _____ del
- f.(1-2).5 **condono edilizio** n. _____ del
- f.(1-2).6 **denuncia di inizio attività** n. _____ del
- f.(1-2).7 **DIA/SCIA alternativa al permesso di costruire** n. _____ del
- f.(1-2).8 **segnalazione certificata di inizio attività** n. _____ del
- f.(1-2).9 **comunicazione edilizia libera** n. _____ del
- f.(1-2).10 **altro** _____ n. _____ del
- f.(1-2).11 **primo accatastamento**
- f.3 non sono stati reperiti titoli abilitativi essendo l'immobile di remota costruzione e non interessato successivamente da interventi edilizi per i quali era necessario di munirsi di titoli abilitativi

² l'amministratore deve, comunque, disporre della delibera dell'assemblea condominiale di approvazione delle opere"

g) Calcolo del contributo di costruzione (*)

che l'intervento da realizzare

g.1 è a titolo gratuito, ai sensi della seguente normativa _____

g.2 è a titolo oneroso e pertanto

g.2.1 chiede allo Sportello unico di effettuare il calcolo del contributo di costruzione e a tal fine allega la documentazione tecnica necessaria alla sua determinazione

g.2.2 allega il prospetto di calcolo preventivo del contributo di costruzione a firma del tecnico abilitato

Quanto al versamento del contributo dovuto:

g.3.1 si allega l'attestazione del completo versamento del contributo dovuto

g.3.2 si riserva di trasmettere prima dell'inizio dei lavori l'attestazione del completo versamento del contributo dovuto (nel caso di SCIA condizionata)

g.3.3 chiede la rateizzazione del contributo di costruzione secondo le modalità e le garanzie stabilite dal Comune

g.3.4 si impegna a corrispondere il costo di costruzione in corso di esecuzione delle opere, con le modalità e le garanzie stabilite dal Comune

h) Tecnici incaricati

di aver incaricato, in qualità di progettista/i, il/i tecnico/i indicato/i alla sezione 2 dell'allegato "SOGGETTI COINVOLTI" e dichiara inoltre

h.1 di aver incaricato in qualità di altri tecnici, i soggetti indicati alla sezione 2 dell'allegato "SOGGETTI COINVOLTI"

h.2 che il/i direttore/i dei lavori e gli altri tecnici incaricati saranno individuati prima dell'inizio dei lavori (*)

i) Impresa esecutrice dei lavori (*)

i.1 che i lavori sono eseguiti dalla/e impresa/e indicata/e alla sezione 3 dell'allegato "SOGGETTI COINVOLTI"

i.2 che l'impresa esecutrice/imprese esecutrici dei lavori sarà/saranno individuata/e prima dell'inizio dei lavori (*)

i.3 che, in quanto opere di modesta entità che non interessano le specifiche normative di settore, i lavori sono eseguiti / sono stati eseguiti in prima persona, senza alcun affidamento a ditte esterne (*)

l) Rispetto degli obblighi in materia di salute e sicurezza nei luoghi di lavoro

che l'intervento

l.1 non ricade nell'ambito di applicazione delle norme in materia di salute e sicurezza nei luoghi di lavoro (d.lgs. n. 81/2008)

l.2 ricade nell'ambito di applicazione delle norme in materia di salute e sicurezza nei luoghi di lavoro (d.lgs. n. 81/2008) e pertanto:

l.2.1 relativamente alla documentazione delle imprese esecutrici

l.2.1.1 **dichiara** che l'entità presunta del cantiere è inferiore a 200 uomini-giorno ed i lavori non comportano i rischi particolari di cui all'allegato XI del d.lgs. n. 81/2008 e di aver verificato il certificato di iscrizione alla Camera di commercio, il documento unico di regolarità contributiva, corredato da autocertificazione in ordine al possesso degli altri requisiti previsti dall'allegato XVII del d.lgs. n. 81/2008, e l'autocertificazione relativa al contratto collettivo applicato

I.2.1.2 **dichiara** che l'entità presunta del cantiere è pari o superiore a 200 uomini-giorno o i lavori comportano i rischi particolari di cui all'allegato XI del d.lgs. n. 81/2008 e di aver verificato la documentazione di cui alle lettere a) e b) dell'art. 90 comma 9 prevista dal d.lgs. n. 81/2008 circa l'idoneità tecnico professionale della/e impresa/e esecutrice/i e dei lavoratori autonomi, l'organico medio annuo distinto per qualifica, gli estremi delle denunce dei lavoratori effettuate all'Istituto nazionale della previdenza sociale (INPS), all'Istituto nazionale assicurazione infortuni sul lavoro (INAIL) e alle casse edili, nonché il contratto collettivo applicato ai lavoratori dipendenti, della/e impresa/e esecutrice/i

I.2.2 relativamente alla **notifica preliminare di cui all'articolo 99** del d.lgs. n. 81/2008

I.2.2.1 dichiara che l'intervento **non è soggetto** all'invio della notifica

I.2.2.2 dichiara che l'intervento **è soggetto** all'invio della notifica e

I.2.2.2.1 **allega** alla presente comunicazione la notifica, il cui contenuto sarà riprodotto su apposita tabella, esposta in cantiere per tutta la durata dei lavori, in luogo visibile dall'esterno (*)

I.3 **ricade** nell'ambito di applicazione del d.lgs. 81/2008 ma si riserva di presentare le dichiarazioni di cui al presente quadro prima dell'inizio lavori, poiché i dati dell'impresa esecutrice saranno forniti prima dell'inizio lavori (*)

di essere a conoscenza che l'efficacia della presente comunicazione è sospesa qualora sia assente il piano di sicurezza e coordinamento di cui all'articolo 100 del d.lgs. n. 81/2008 o il fascicolo di cui all'articolo 91, comma 1, lettera b), quando previsti, oppure in assenza di notifica di cui all'articolo 99, quando prevista, oppure in assenza di documento unico di regolarità contributiva

m) Diritti di terzi

di essere consapevole che la presente segnalazione non può comportare limitazione dei diritti dei terzi, fermo restando quanto previsto dall'articolo 19, comma 6-ter, della l. n. 241/1990

n) Rispetto della normativa sulla privacy

di aver letto l'informativa sul trattamento dei dati personali posta al termine del presente modulo

NOTE:

Con la presente SCIA non si andranno a realizzare lavori in quando già realizzati essendo autorizzazione in sanatoria.

Attenzione: qualora dai controlli successivi il contenuto delle dichiarazioni risulti non corrispondente al vero, oltre alle sanzioni penali, è prevista la decadenza dai benefici ottenuti sulla base delle dichiarazioni stesse (art. 75 del d.P.R. n.445/2000).

Data e luogo

21/11/2022 COLLE SANNITA (BN)

INFORMATIVA SULLA PRIVACY (ART. 13 del d.lgs. n. 196/2003)

Il d.lgs. n. 196 del 30 giugno 2003 ("Codice in materia di protezione dei dati personali") tutela le persone e gli altri soggetti rispetto al trattamento dei dati personali. Pertanto, come previsto dall'art. 13 del Codice, si forniscono le seguenti informazioni:

Finalità del trattamento. I dati personali saranno utilizzati dagli uffici nell'ambito del procedimento per il quale la dichiarazione viene resa.

Modalità del trattamento. I dati saranno trattati dagli incaricati sia con strumenti cartacei sia con strumenti informatici a disposizione degli uffici.

Ambito di comunicazione. I dati potranno essere comunicati a terzi nei casi previsti della Legge 7 agosto 1990, n. 241 ("Nuove norme in materia di procedimento amministrativo e di diritto di accesso ai documenti amministrativi") ove applicabile, e in caso di controlli sulla veridicità delle dichiarazioni (art. 71 del d.P.R. 28 dicembre 2000 n. 445 ("Testo unico delle disposizioni legislative e regolamentari in materia di documentazione amministrativa").

Diritti. L'interessato può in ogni momento esercitare i diritti di accesso, di rettifica, di aggiornamento e di integrazione dei dati come previsto dall'art. 7 del d.lgs. n. 196/2003. Per esercitare tali diritti tutte le richieste devono essere rivolte al SUAP/SUE.

Titolare del trattamento: SUAP/SUE di _____



SCIA - RELAZIONE TECNICA DI ASSEVERAZIONE

DATI DEL PROGETTISTA

Cognome e Nome _____

Iscritto
all'ordine/collegio _____

di BENEVENTO a _____

--	--	--	--	--	--	--	--	--	--

N.B. : Tutti gli altri dati relativi al progettista (anagrafici, timbro ecc.) sono contenuti nell'allegato "Soggetti coinvolti"

N.b. I dati del progettista coincidono con quelli già indicati, nella sezione 2 dell'Allegato "Soggetti coinvolti", per il progettista delle opere architettoniche

DICHIARAZIONI

Il progettista, in qualità di tecnico asseverante, preso atto di assumere la qualità di persona esercente un servizio di pubblica necessità ai sensi degli articoli 359 e 481 del Codice Penale, consapevole che le dichiarazioni false, la falsità negli atti e l'uso di atti falsi comportano l'applicazione delle sanzioni penali previste dagli artt. 75 e 76 del d.P.R. n. 445/2000 e di quelle di cui all'art. 19, comma 6, della legge n. 241/1990, sotto la propria responsabilità

DICHIARA

1) Tipologia di intervento e descrizione sintetica delle opere

che i lavori riguardano l'immobile individuato nella Segnalazione Certificata di Inizio Attività di cui la presente relazione costituisce parte integrante e sostanziale;

che le opere in progetto sono subordinate a Segnalazione Certificata di Inizio Attività in quanto rientrano nella seguente tipologia di intervento:

1.1 **interventi di manutenzione straordinaria (pesante) di cui all'articolo 3, comma 1, lettera b) del d.P.R. n. 380/01, che riguardino le parti strutturali dell'edificio**
(Attività n. 4, Tabella A, Sez. II del d.lgs. n. 222/2016, art. 22 comma 1, lettera a) del d.P.R. n. 380/2001)

1.2 **interventi di restauro e risanamento conservativo (pesante) di cui all'articolo 3, comma 1, lettera c) del d.P.R. n. 380/2001, qualora riguardino parti strutturali dell'edificio**
(Attività n. 6, Tabella A, Sez. I del d.lgs. n. 222/2016, art. 22 comma 1, lettera b) del d.P.R. n. 380/2001)

1.3 **interventi di ristrutturazione edilizia (leggera) di cui all'articolo 3, comma 1, lettera d) del d.P.R. n. 380/01, rivolti a trasformare gli organismi edilizi mediante un insieme sistematico di opere che possono portare ad un organismo edilizio in tutto o in parte diverso dal precedente, ad esclusione dei casi di cui all'art. 10 comma 1 lettera c) del D.P.R. 380/01**
(Attività n. 7, Tabella A, Sez. II del d.lgs. n. 222/2016, art. 22 comma 1 lettera c) del d.P.R. n. 380/2001)

1.4 **varianti in corso d'opera a permessi di costruire, di cui all'articolo 22, commi 2 e 2-bis del d.P.R. n. 380/01, che non incidono sui parametri urbanistici e sulle volumetrie, e che non comportano mutamento urbanisticamente rilevante della destinazione d'uso, che non modificano la categoria edilizia e non alterano la sagoma dell'edificio qualora sottoposto a vincolo ai sensi del d.lgs. 22 gennaio 2004, n.42 e non violano le eventuali prescrizioni contenute nel permesso di costruire o che non presentano i caratteri delle variazioni essenziali.**
(Attività n. 35 e n. 36, Tabella A, Sez. II del d.lgs. n. 222/2016)

1.5 **Sanatoria dell'intervento³ realizzato, conforme alla disciplina urbanistica ed edilizia vigente sia al momento della realizzazione dello stesso, sia al momento della presentazione della segnalazione, ai sensi dell'articolo 37, comma 4 del d.P.R. n. 380/01**
(Attività n. 41, Tabella A, Sez. II del d.lgs. n. 222/2016)

³ in tal caso possono essere barrati anche i punti 1.1 o 1.2 o 1.3

1.6 Altro _____

e che consistono in :

1) Realizzazione di un Locale aldaia di mc 7,12 in muratura Ordinaria con una superficie calpestabile pari a mq 2,52;2) Realizzazione al Piano Mansarda di una Tettoia realizzata con struttura in ferro movibile con lamiera coibendata;3)Chiusura del balconcino al Piano Mansarda mediante muratura Ordinaria

2) Dati geometrici dell'immobile oggetto di intervento (*)

che i dati geometrici dell'immobile oggetto di intervento sono i seguenti:

superficie	Mq	202,47
Volumetria	Mc	1.720,9
numero dei piani	N	3

3) Strumentazione urbanistica comunale vigente e in salvaguardia (*)

che l'area/immobile oggetto di intervento risulta individuata dal/è da realizzarsi su:

		SPECIFICARE	ZONA	ART.
<input type="checkbox"/>	PUC			
<input type="checkbox"/>	PUA			
<input checked="" type="checkbox"/>	P.R.G.			
<input type="checkbox"/>	PIANO PARTICOLAREGGIATO			
<input type="checkbox"/>	PIANO DI RECUPERO			
<input type="checkbox"/>	P.I.P			
<input type="checkbox"/>	P.E.E.P.			
<input type="checkbox"/>	ALTRO:			

4) Barriere architettoniche

che l'intervento

- 4.1 non è soggetto alle prescrizioni degli articoli 77 e seguenti del d.P.R. n. 380/2001 e del d.m. n. 236/1989 o della corrispondente normativa regionale
- 4.2 interessa un edificio privato aperto al pubblico e che le opere previste sono conformi all'articolo 82 del d.P.R. n. 380/2001 o della corrispondente normativa regionale come da relazione e schemi dimostrativi allegati al progetto
- 4.3 è soggetto alle prescrizioni degli articoli 77 e seguenti del d.P.R. n. 380/2001 e del d.m. n. 236/1989 o della corrispondente normativa regionale e, come da relazione e schemi dimostrativi allegati alla SCIA, soddisfa il requisito di:
- 4.3.1 accessibilità
- 4.3.2 visitabilità
- 4.3.3 adattabilità
- 4.4 pur essendo soggetto alle prescrizioni degli articoli 77 e seguenti del d.P.R. n. 380/2001 e del d.m. n.236/1989, o della corrispondente normativa regionale, non rispetta la normativa in materia di barriere architettoniche, pertanto
- 4.4.1 presenta contestualmente alla SCIA condizionata, la documentazione per la richiesta di deroga come meglio descritto nella relazione tecnica allegata e schemi dimostrativi allegati

5) Sicurezza degli impianti

che l'intervento

- 5.1 **non comporta** l'installazione, la trasformazione o l'ampliamento di impianti tecnologici
- 5.2 **comporta** l'installazione, la trasformazione o l'ampliamento dei seguenti impianti tecnologici:
(è possibile selezionare più di un'opzione)
- 5.2.1 di produzione, trasformazione, trasporto, distribuzione, utilizzazione dell'energia elettrica, di protezione contro le scariche atmosferiche, di automazione di porte, cancelli e barriere
- 5.2.2 radiotelevisivi, antenne ed elettronici in genere
- 5.2.3 di riscaldamento, di climatizzazione, di condizionamento e di refrigerazione di qualsiasi natura o specie, comprese le opere di evacuazione dei prodotti della combustione e delle condense, e di ventilazione ed aerazione dei locali
- 5.2.4 idrici e sanitari di qualsiasi natura o specie
- 5.2.5 per la distribuzione e l'utilizzazione di gas di qualsiasi tipo, comprese le opere di evacuazione dei prodotti della combustione e ventilazione ed aerazione dei locali;
- 5.2.6 impianti di sollevamento di persone o di cose per mezzo di ascensori, di montacarichi, di scale mobili e simili
- 5.2.7 di protezione antincendio
- 5.2.8 altre tipologie di impianti, anche definite dalla corrispondente normativa regionale (*)

pertanto, ai sensi del d.m. 22 gennaio 2008, n. 37, l'intervento proposto:

- 5.2.8.1 **non è soggetto** agli obblighi di presentazione del progetto
- 5.2.8.2 **è soggetto** agli obblighi di presentazione del progetto e pertanto
- 5.2.8.2.1 **allega i relativi elaborati**

6) Consumi energetici (*)

che l'intervento, in materia di risparmio energetico,

- 6.1.1 **non è soggetto** al deposito del progetto e della relazione tecnica di cui all'articolo 125 del d.P.R. n. 380/2001 e del d.lgs. n. 192/2005
- 6.1.2 **è soggetto** al deposito del progetto e della relazione tecnica di cui all'articolo 125 del d.P.R. n. 380/2001 e del d.lgs. n. 192/2005, pertanto
- 6.1.2.1 **si allega la relazione tecnica** sul rispetto delle prescrizioni in materia di risparmio energetico e la documentazione richiesta dalla legge

che l'intervento, in relazione agli obblighi in materia di fonti rinnovabili

- 6.2.1 **non è soggetto** all'applicazione del d.lgs. n. 28/2011, in quanto non riguarda edifici di nuova costruzione o edifici sottoposti ad una ristrutturazione rilevante
- 6.2.2 **è soggetto** all'applicazione del d.lgs. n. 28/2011, pertanto
- 6.2.2.1 il rispetto delle prescrizioni in materia di utilizzo di fonti di energia rinnovabili è **indicato** negli elaborati progettuali e nella relazione tecnica prevista dall'articolo 125 del d.P.R. n. 380/2001 e dal d.lgs. n. 192/2005 in materia di risparmio energetico
- 6.2.2.2 l'impossibilità tecnica di ottemperare, in tutto o in parte, agli obblighi previsti, è **evidenziata** nella relazione tecnica dovuta ai sensi dell'articolo 125 del d.P.R. n. 380/2001 e del d.lgs. n. 192/2005, con l'indicazione della non fattibilità di tutte le diverse opzioni tecnologiche disponibili

che l'intervento in relazione al miglioramento energetico degli edifici:

- 6.3.1 ricade nell'articolo 14, comma 6, del d.lgs. n. 102/2014 in merito al computo degli spessori delle murature, nonché alla deroga alle distanze minime e alle altezze massime degli edifici, pertanto:
- 6.3.1.1 si certifica nella relazione tecnica una riduzione minima del 20 per cento dell'indice di prestazione energetica previsto dal d.lgs. n. 192/2005
- 6.3.2 ricade nell'articolo 14, comma 7, del d.lgs. n. 102/2014 in merito alle deroghe alle distanze minime e alle altezze massime degli edifici, pertanto:
- 6.3.2.1 si certifica nella relazione tecnica una riduzione minima del 10 per cento del limite di trasmittanza previsto dal d.lgs. n. 192/2005
- 6.3.3 ricade nell'articolo 12, comma 1, del d.lgs. n. 28/2011 in merito al bonus volumetrico del 5 per cento, pertanto:
- 6.3.3.1 si certifica nella relazione tecnica una copertura dei consumi di calore, di elettricità e per il raffrescamento, mediante energia prodotta da fonti rinnovabili, in misura superiore di almeno il 30 per cento rispetto ai valori minimi obbligatori di cui all'allegato 3 del d. lgs. n. 28/2011

ALTRE SEGNALAZIONI, COMUNICAZIONI, ASSEVERAZIONI E ISTANZE

7) Tutela dall'inquinamento acustico

che l'intervento

- 7.1 **non rientra** nell'ambito di applicazione dell'articolo 8 della l. n. 447/1995
- 7.2 **rientra** nell'ambito di applicazione dell'articolo 8 della l. n. 447/1995, integrato con i contenuti dell'articolo 4 del d.P.R. n. 227/2011 e pertanto **si allega**:
- 7.2.1 documentazione di impatto acustico (art. 8, commi 2 e 4, legge n. 447/1995)
- 7.2.2 valutazione previsionale di clima acustico (art. 8, comma 3, legge n. 447/1995)
- 7.2.3 dichiarazione sostitutiva dell'atto di notorietà, a firma del titolare, relativa al rispetto dei limiti stabiliti dal documento di classificazione acustica del territorio comunale di riferimento ovvero, ove questo non sia stato adottato, ai limiti individuati dal d.P.C.M. 14 novembre 1997 (art. 4, commi 1 e 2, d.P.R. n. 227/2011)
- 7.2.4 la documentazione di previsione di impatto acustico con l'indicazione delle misure previste per ridurre o eliminare le emissioni sonore, nel caso in cui i valori di emissioni sono superiori a quelli della zonizzazione acustica comunale o a quelli individuati dal d.P.C.M. 14 novembre 1997 (art. 8, comma 6, l. n. 447/1995) ai fini del rilascio del nulla-osta da parte del Comune (art. 8, comma 6, l. n. 447/1995)
- 7.3 **non rientra** nell'ambito dell'applicazione del d.P.C.M. 5 dicembre 1997
- 7.4 **rientra** nell'ambito dell'applicazione del d.P.C.M. 5 dicembre 1997

8) Produzione di materiali di risulta

che le opere

- 8.1 **non sono soggette** alla normativa vigente relativa ai materiali da scavo
- 8.2 **le opere comportano la produzione di materiali da scavo considerati come sottoprodotti sulla base della normativa vigente**
- 8.2.1 **le opere comportano la produzione di materiali da scavo per un volume inferiore o uguale a quello previsto dalla normativa vigente ovvero (pur superando tale soglia) non sono soggette a VIA o AIA**

8.2.2 le opere comportano la produzione di materiali da scavo per un volume inferiore o uguale a 6000 mc e sono soggette a VIA o AIA, e pertanto, ai sensi dell'art. 184-bis, comma 2-bis, e del d.lgs. n. 152/2006, e del d.m. n. 161/2012 si prevede la presentazione del Piano di Utilizzo.

8.2.2.1 si comunicano gli estremi del provvedimento di VIA o AIA, comprensivo dell'assenso al Piano di Utilizzo dei materiali da scavo rilasciato da:

_____ con prot. _____ in data

8.3 comportano la produzione di materiali da scavo che saranno riutilizzati nello stesso luogo di produzione

8.4 riguardano interventi di demolizione di edifici o altri manufatti preesistenti e producono rifiuti la cui gestione è disciplinata ai sensi della normativa vigente.

8.5 comportano la produzione di materiali da scavo che saranno gestiti dall'interessato come rifiuti

9) Prevenzione incendi

che l'intervento

9.1 non è soggetto alle norme di prevenzione incendi

9.2 è soggetto alle norme tecniche di prevenzione incendi e le stesse sono rispettate nel progetto

9.3 presenta caratteristiche tali da non consentire l'integrale osservanza delle regole tecniche di prevenzione incendi e pertanto

9.3.1 si allega la documentazione necessaria all'ottenimento della deroga

e che l'intervento

9.4 non è soggetto alla valutazione del progetto da parte del Comando Provinciale dei Vigili del Fuoco ai sensi del d.P.R. n. 151/2011

9.5 è soggetto alla valutazione del progetto da parte del Comando Provinciale dei Vigili del Fuoco, ai sensi dell'articolo 3 del d.P.R. n. 151/2011 e pertanto

9.5.1 si allega la documentazione necessaria alla valutazione del progetto

9.6 costituisce variante e il sottoscritto assevera che le modifiche non costituiscono variazione dei requisiti di sicurezza antincendio già approvati con parere del Comando Provinciale dei Vigili del fuoco rilasciato con prot. _____ in data

10) Amianto

che le opere

10.1 non interessano parti di edifici con presenza di fibre di amianto

10.2 interessano parti di edifici con presenza di fibre di amianto e che è stato predisposto, ai sensi dei commi 2 e 5 dell'articolo 256 del d.lgs. n. 81/2008, il Piano di Lavoro di demolizione o rimozione dell'amianto

10.2.1 in allegato alla presente relazione di asseverazione

11) Conformità igienico-sanitaria

che l'intervento

11.1 è conforme ai requisiti igienico-sanitari e alle ipotesi di deroghe previste

11.2 non è conforme ai requisiti igienico-sanitari e alle ipotesi di deroghe previste e

11.2.1 si allega documentazione per la richiesta di deroga

12) Interventi strutturali e/o in zona sismica

che l'intervento

- 12.1 **non prevede** la realizzazione di **opere di conglomerato cementizio armato**, normale e precompresso ed a struttura metallica
- 12.2 **prevede** la realizzazione di opere di **conglomerato cementizio armato**, normale e precompresso ed a struttura metallica; pertanto
- 12.2.1 **si allega** la denuncia di cui all'articolo 65 del d.P.R. n. 380/2001

e che l'intervento

- 12.3 **non prevede opere** da denunciare o autorizzare ai sensi degli articoli 93 e 94 del d.P.R. n. 380/2001 o della corrispondente normativa regionale
- 12.4 costituisce una una variante non sostanziale riguardante parti strutturali (art. 12 del Regolamento 4/2010) relativa ad un progetto esecutivo delle strutture precedentemente presentato con prot. _____ in data _____
- 12.5 **prevede opere in zona sismica da denunciare** ai sensi dell'articolo 93 del d.P.R. n. 380/2001 o della corrispondente normativa regionale (L.R. n.9/1983, Regolamento n.4/2010 e D.G.R. n.161/2012 e
- 12.5.1 **si allega** la documentazione relativa alla **denuncia dei lavori in zona sismica**
- 12.6 **prevede opere strutturali soggette ad autorizzazione sismica** ai sensi dell'articolo 94 del d.P.R. n.380/2001 o della corrispondente normativa regionale (L.R. n.9/1983, Regolamento n. 4/2010) e
- 12.6.1 **si allega** la documentazione necessaria per il rilascio dell'**autorizzazione sismica**

DICHIARAZIONI SUL RISPETTO DI OBBLIGHI IMPOSTI DALLA NORMATIVA REGIONALE

(ad es. tutela del verde, illuminazione, ecc.)

DICHIARAZIONI RELATIVE AI VINCOLI

TUTELA STORICO-AMBIENTALE

13) Bene sottoposto ad autorizzazione paesaggistica⁴

che l'intervento, ai sensi della Parte III del d.lgs. n. 42/2004 (Codice dei beni culturali e del paesaggio)

- 13.1 **non ricade** in zona sottoposta a tutela
- 13.2 **ricade** in zona tutelata, ma le opere non comportano alterazione dei luoghi o dell'aspetto esteriore degli edifici ovvero non sono soggetti ad autorizzazione ai sensi dell'art. 149, d.lgs. n. 42/2004 e del d.P.R. n. 31/2017, allegato A e art. 4
- 13.3 **ricade** in zona tutelata e le opere comportano alterazione dei luoghi o dell'aspetto esteriore degli edifici e
- 13.3.1 **è assoggettato al procedimento semplificato di autorizzazione paesaggistica**, in quanto di lieve entità, secondo quanto previsto dal d.P.R. n. 31/2017
- 13.3.1.1 **si allega la relazione paesaggistica semplificata** e la documentazione necessaria ai fini del rilascio dell'autorizzazione paesaggistica semplificata
- 13.3.2 **è assoggettato al procedimento ordinario di autorizzazione paesaggistica**, e pertanto
- 13.3.2.1 **si allega la relazione paesaggistica** e la documentazione necessaria ai fini del rilascio dell'autorizzazione paesaggistica

⁴ in relazione a quanto previsto dall' art. 16 del d.P.R. 31/2017 è possibile presentare un'unica istanza nei casi in cui gli interventi soggetti ad autorizzazione paesaggistica semplificata, abbiano ad oggetto edifici o manufatti assoggettati anche a tutela storico e artistica ai sensi della parte II del d.lgs. 42/2004.

14) Bene sottoposto ad autorizzazione/atto di assenso della Soprintendenza archeologica/storico culturale

che l'immobile oggetto dei lavori, ai sensi del Parte II, Titolo I, Capo I del d.lgs. n. 42/2004,

14.1 non è sottoposto a tutela

14.2 è sottoposto a tutela

14.2.1 si allega la documentazione necessaria ai fini del rilascio del parere/nulla osta

15) Bene in area protetta

che l'immobile oggetto dei lavori, ai sensi della legge n. 394/1991 (Legge quadro sulle aree protette) e della corrispondente normativa regionale,

15.1 non ricade in area tutelata

15.2 ricade in area tutelata, ma le opere non comportano alterazione dei luoghi o dell'aspetto esteriore degli edifici

15.3 è sottoposto alle relative disposizioni

15.3.1 si allega la documentazione necessaria ai fini del rilascio del parere/nulla osta

TUTELA ECOLOGICA

16) Bene sottoposto a vincolo idrogeologico

che, ai fini del vincolo idrogeologico, l'area oggetto di intervento

16.1 non è sottoposta a tutela

16.2 è sottoposta a tutela e l'intervento rientra nei casi eseguibili senza autorizzazione di cui al comma 5 dell'articolo 61 del d.lgs. n. 152/2006 e al r.d.l. n. 3267/1923

16.3 è sottoposta a tutela ed idrogeologico ed è necessario il rilascio dell'autorizzazione di cui al comma 5 dell'articolo 61 del d.lgs. n. 152/2006 e al r.d.l. n. 3267/1923

16.3.1 si allega la documentazione necessaria ai fini del rilascio dell'autorizzazione

17) Bene sottoposto a vincolo idraulico

che, ai fini del vincolo idraulico, l'area oggetto di intervento

17.1 non è sottoposta a tutela

17.2 è sottoposta a tutela ed è necessario il rilascio dell'autorizzazione di cui al comma 2 dell'articolo 115 del d.lgs. n. 152/2006 e al r.d. 523/1904

17.2.1 si allega la documentazione necessaria ai fini del rilascio dell'autorizzazione

18) Zona di conservazione "Natura 2000"

che, ai fini della zona speciale di conservazione appartenente alla rete "Natura 2000" (D.P.R. n. 357/1997 e D.P.R. n. 120/200) l'intervento

18.1 non è soggetto a Valutazione d'incidenza (VINCA)

18.2 è soggetto a Valutazione d'incidenza (VINCA)

18.2.1 si allega la documentazione necessaria all'approvazione del progetto

19) Fascia di rispetto cimiteriale

che in merito alla fascia di rispetto cimiteriale (articolo 338, testo unico delle leggi sanitarie 1265/1934)

- 19.1 l'intervento non ricade nella fascia di rispetto
- 19.2 l'intervento ricade nella fascia di rispetto ed è consentito
- 19.3 l'intervento ricade in fascia di rispetto cimiteriale e non è consentito
- 19.3.1 si allega la documentazione necessaria per la richiesta di deroga

20) Aree a rischio di incidente rilevante

che in merito alle attività a rischio d'incidente rilevante (d.lgs. n. 105/2015 e d.m. 9 maggio 2001):

- 20.1 nel comune non è presente un'attività a rischio d'incidente rilevante
- 20.2 nel comune è presente un'attività a rischio d'incidente rilevante la relativa "area di danno" è individuata nella pianificazione comunale
- 20.2.1 l'intervento non ricade nell'area di danno
- 20.2.2 l'intervento ricade in area di danno
- 20.2.3.1 si allega la documentazione necessaria alla valutazione del progetto dal Comitato Tecnico Regionale
- 20.3 nel comune è presente un'attività a rischio d'incidente rilevante e la relativa "area di danno" non è individuata nella pianificazione comunale
- 20.3.1 si allega la documentazione necessaria alla valutazione del progetto dal Comitato Tecnico Regionale

21) Altri vincoli di tutela ecologica

che l'area/immobile oggetto di intervento risulta assoggettata ai seguenti vincoli:

- 21.1 fascia di rispetto dei depuratori (punto 1.2, allegato 4 della deliberazione 4 febbraio 1977 del Comitato dei Ministri per la tutela delle acque)
- 21.2 Altro (specificare) _____

In caso di area/immobile assoggettato ad uno o più dei sopracitati vincoli

- 21.2.1 si allegano le autocertificazioni relative alla conformità dell'intervento per i relativi vincoli
- 21.2.2 si allega la documentazione necessaria ai fini del rilascio dei relativi atti di assenso

TUTELA FUNZIONALE

22) Vincoli per garantire il coerente uso del suolo e l'efficienza tecnica delle infrastrutture

che l'area/immobile oggetto di intervento risulta assoggettata ai seguenti vincoli:

- 22.1 stradale (d.m. n. 1404/1968, d.P.R. n. 495/92) (specificare) _____
- 22.2 ferroviario (d.P.R. n. 753/1980)
- 22.3 elettrodotto (d.P.C.M. 8 luglio 2003)
- 22.4 gasdotto (d.m. 24 novembre 1984)□□
- 22.5 militare (d.lgs. n. 66/2010)
- 22.6 aeroportuale (piano di rischio ai sensi dell'art. 707 del Codice della navigazione, specifiche tecniche ENAC)
- 22.7 Altro (specificare) _____

In caso di area/immobile assoggettato ad uno o più dei sopracitati vincoli

- 22.7.1 si allegano le autocertificazioni relative alla conformità dell'intervento per i relativi vincoli
- 22.7.2 si allega la documentazione necessaria ai fini del rilascio dei relativi atti di assenso

NOTE:

ASSEVERAZIONE

Tutto ciò premesso, il sottoscritto tecnico, in qualità di persona esercente un servizio di pubblica necessità ai sensi degli artt. 359 e 481 del Codice Penale, esperiti i necessari accertamenti di carattere urbanistico, edilizio, statico, igienico ed a seguito del sopralluogo, consapevole di essere passibile dell'ulteriore sanzione penale nel caso di falsa asseverazione circa l'esistenza dei requisiti o dei presupposti di cui al comma 1 dell'art. 19 della l. n. 241/90

ASSEVERA

la conformità delle opere sopra indicate, compiutamente descritte negli elaborati progettuali, agli strumenti urbanistici approvati e non in contrasto con quelli adottati, la conformità al Regolamento Edilizio Comunale, al Codice della Strada, nonché al Codice Civile e assevera che le stesse rispettano le norme di sicurezza e igienico/sanitarie e le altre norme vigenti in materia di urbanistica, edilizia, e quanto vigente in materia, come sopra richiamato.

Il sottoscritto dichiara inoltre che l'allegato progetto è compilato in piena conformità alle norme di legge e dei vigenti regolamenti comunali, nei riguardi pure delle proprietà confinanti essendo consapevole che la presente segnalazione non può comportare limitazione dei diritti dei terzi, fermo restando quanto previsto dall'articolo 19, comma 6-ter, della l. n. 241/1990.

Data e luogo

2	1	/	1	1	/	2	0	2	2
---	---	---	---	---	---	---	---	---	---

 COLLE SANNITA (BN)

INFORMATIVA SULLA PRIVACY (ART. 13 del d.lgs. n. 196/2003)

Il d.lgs. n. 196 del 30 giugno 2003 ("Codice in materia di protezione dei dati personali") tutela le persone e gli altri soggetti rispetto al trattamento dei dati personali. Pertanto, come previsto dall'art. 13 del Codice, si forniscono le seguenti informazioni:

Finalità del trattamento. I dati personali saranno utilizzati dagli uffici nell'ambito del procedimento per il quale la dichiarazione viene resa.

Modalità del trattamento. I dati saranno trattati dagli incaricati sia con strumenti cartacei sia con strumenti informatici a disposizione degli uffici.

Ambito di comunicazione. I dati potranno essere comunicati a terzi nei casi previsti della Legge 7 agosto 1990, n. 241 ("Nuove norme in materia di procedimento amministrativo e di diritto di accesso ai documenti amministrativi") ove applicabile, e in caso di controlli sulla veridicità delle dichiarazioni (art. 71 del d.P.R. 28 dicembre 2000 n. 445 ("Testo unico delle disposizioni legislative e regolamentari in materia di documentazione amministrativa").

Diritti. L'interessato può in ogni momento esercitare i diritti di accesso, di rettifica, di aggiornamento e di integrazione dei dati come previsto dall'art. 7 del d.lgs. n. 196/2003. Per esercitare tali diritti tutte le richieste devono essere rivolte al SUAP/SUE.

Titolare del trattamento: SUAP/SUE di _____

Quadro Riepilogativo della documentazione⁵

DOCUMENTAZIONE ALLEGATA ALLA SCIA			
Atti allegati	Denominazione allegato	Quadro informativo di riferimento	Casi in cui è previsto l'allegato
<input type="checkbox"/>	Procura/delega -		Nel caso di procura/delega a presentare la comunicazione
<input type="checkbox"/>	Soggetti coinvolti	h), i)	Sempre obbligatorio
<input type="checkbox"/>	Ricevuta di versamento dei diritti di segreteria(*) -		Sempre obbligatorio
<input type="checkbox"/>	Copia del documento di identità del/i titolare/i e/o del tecnico	-	Solo se i soggetti coinvolti non hanno sottoscritto digitalmente e/o in assenza di procura/delega.
<input type="checkbox"/>	Dichiarazione di assenso dei terzi titolari di altri diritti reali o obbligatori (allegato soggetti coinvolti)	a)	Se non si ha titolarità esclusiva all'esecuzione dell'intervento
<input type="checkbox"/>	Ricevuta di versamento a titolo di oblazione (intervento in corso di esecuzione)	c)	Se l'intervento è in corso di esecuzione ai sensi dell'articolo 37, comma 5 del d.P.R. n. 380/2001
<input type="checkbox"/>	Ricevuta di versamento a titolo di oblazione (intervento in sanatoria)	c)	Se l'intervento realizzato risulta conforme alla disciplina urbanistica ed edilizia vigente sia al momento della realizzazione, sia al momento della presentazione della segnalazione, ai sensi dell'articolo 37, comma 4 del d.P.R. n. 380/2001
<input type="checkbox"/>	Documentazione tecnica necessaria alla determinazione del contributo di costruzione	g)	Se l'intervento da realizzare è a titolo oneroso e si richiede allo sportello unico di effettuare il calcolo del contributo di costruzione
<input type="checkbox"/>	Prospetto di calcolo preventivo del contributo di costruzione	g)	Se l'intervento da realizzare è a titolo oneroso ed il contributo di costruzione è calcolato dal tecnico abilitato
<input type="checkbox"/>	Attestazione del versamento del contributo di costruzione	g)	Se l'intervento da realizzare è a titolo oneroso con inizio dei lavori immediato alla presentazione della segnalazione
<input type="checkbox"/>	Notifica preliminare (articolo 99 del d.lgs. n. 81/2008)	l)	Se l'intervento ricade nell'ambito di applicazione del d.lgs. n. 81/2008, fatte salve le specifiche modalità tecniche adottate dai sistemi informativi regionali.
<input type="checkbox"/>	DOCUMENTAZIONE RELATIVA ALLA RELAZIONE TECNICA DI ASSEVERAZIONE		
<input type="checkbox"/>	Elaborati grafici dello stato di fatto, di progetto e comparativi	-	Sempre obbligatorio
<input type="checkbox"/>	Documentazione fotografica dello stato di fatto (*)	-	
<input type="checkbox"/>	Relazione geologica/geotecnica	-	Se l'intervento comporta opere elencate nelle NTC 14/01/2008 per cui è necessaria la progettazione geotecnica
<input type="checkbox"/>	Elaborati relativi al superamento delle barriere architettoniche	4)	Se l'intervento è soggetto alle prescrizioni dell'art. 82 e seguenti (edifici privati aperti al pubblico) ovvero degli artt. 77 e seguenti (nuova costruzione e ristrutturazione di interi edifici residenziali) del d.P.R. n. 380/2001

⁵ Il quadro riepilogativo sarà adattato dalle regioni in funzione delle informazioni indicate nella Comunicazione e essere predisposto in "automatico" dal sistema informativo.

<input type="checkbox"/>	Progetto degli impianti	5)	Se l'intervento comporta installazione, trasformazione o ampliamento di impianti tecnologici, ai sensi del d.m. n. 37/2008
<input type="checkbox"/>	Relazione tecnica sui consumi energetici	6)	Se intervento è soggetto all'applicazione del d.lgs. n. 192/2005 e/o del d.lgs. n. 28/2011
<input type="checkbox"/>	Autocertificazione relativa alla conformità dell'intervento per altri vincoli di tutela ecologica (specificare i vincoli in oggetto)	21)	(ad es. se l'intervento ricade nella fascia di rispetto dei depuratori)
<input type="checkbox"/>	Autocertificazione relativa alla conformità dell'intervento per altri vincoli di tutela funzionale (specificare i vincoli in	22)	(ad es. se l'intervento ricade nella fascia di rispetto stradale, ferroviario, di elettrodotto, gasdotto, militare, etc...)

ULTERIORE DOCUMENTAZIONE PER LA PRESENTAZIONE DI ALTRE SEGNALAZIONI, COMUNICAZIONI O NOTIFICHE (SCIA UNICA)

ATTI ALLEGATI	DENOMINAZIONE ALLEGATO	QUADRO INFORMATIVO DI RIFERIMENTO	CASI IN CUI È PREVISTO L'ALLEGATO
<input type="checkbox"/>	Documentazione di impatto acustico	7)	Se l'intervento rientra nell'ambito di applicazione dell'art. 8, commi 2 e 4 della l. n. 447/1995, integrato con il contenuto dell'art. 4 del d.P.R. n. 227/2011.
<input type="checkbox"/>	Valutazione previsionale di clima acustico	7)	Se l'intervento rientra nell'ambito di applicazione dell'art. 8, comma 3, della l. n. 447/1995.
<input type="checkbox"/>	Dichiarazione sostitutiva	7)	Se l'intervento, rientra nelle attività "a bassa rumorosità", di cui all'allegato B del d.P.R. n. 227/2011, che utilizzano impianti di diffusione sonora ovvero svolgono manifestazioni ed eventi con diffusione di musica o utilizzo di strumenti musicali, ma rispettano i limiti di rumore individuati dal d.P.C.M. n. 14 novembre 1997 (assoluti e differenziali): art.4, comma 1 , d.P.R. n. 227/2011; ovvero se l'intervento non rientra nelle attività "a bassa rumorosità", di cui all'allegato B del d.P.R. n. 227/2011, e rispetta i limiti di rumore individuati dal d.P.C.M. 14 novembre 1997 (assoluti e differenziali): art.4, comma 2 , d.P.R. n. 227/2011

<input type="checkbox"/>	Piano di lavoro di demolizione o rimozione dell'amianto	10)	Se le opere interessano parti di edifici con presenza di fibre di amianto, ai sensi dell'art. 256 del D.lgs. 81/2008
<input type="checkbox"/>	Denuncia dei lavori	12)	Se l'intervento prevede la realizzazione di opere in conglomerato cementizio armato, normale e precompresso ed a struttura metallica da denunciare ai sensi dell'art. 65 del d.P.R. n. 380/2001
<input type="checkbox"/>	Denuncia dei lavori in zona sismica	12)	Se l'intervento prevede opere da denunciare ai sensi dell'art. 93 del d.P.R. n. 380/2001
<input type="checkbox"/>	Attestazione di versamento relativa ad oneri, diritti etc... connessa alla ulteriore segnalazione presentata	-	Ove prevista

RICHIESTA DI ACQUISIZIONE DI ATTI DI ASSENSO (SCIA CONDIZIONATA)

Atti allegati	Denominazione allegato	Quadro informativo di riferimento	Casi in cui è previsto l'allegato
<input type="checkbox"/>	Attestazione del versamento dell'imposta di bollo: estremi del codice identificativo della marca da bollo, che deve essere annullata e conservata dall'interessato ovvero Assolvimento dell'imposta di bollo con le altre modalità previste, anche in modalità virtuale o tramite bollo	-	Obbligatoria in caso di presentazione di un'istanza contestuale alla SCIA (SCIA condizionata)
<input type="checkbox"/>	Documentazione per la richiesta di deroga alla normativa per l'abbattimento delle barriere architettoniche	4)	Se l'intervento è soggetto alle prescrizioni dell'art. 82 e seguenti (edifici privati aperti al pubblico) ovvero degli artt. 77 e seguenti (nuova costruzione e ristrutturazione di interi edifici residenziali) del d.P.R. n. 380/2001
<input type="checkbox"/>	Documentazione necessaria al rilascio del parere progetto da parte dei Vigili del Fuoco	9)	Se l'intervento è soggetto a valutazione di conformità ai sensi dell'art. 3 e dell'art. 8 del d.P.R. n. 151/2011
<input type="checkbox"/>	Documentazione per la deroga all'integrale osservanza delle regole tecniche di prevenzione incendi	9)	Qualora le attività soggette ai controlli di prevenzione incendi, presentino caratteristiche tali da non consentire l'integrale osservanza delle regole tecniche, di cui all'art. 7 del d.P.R. 151/2011.
<input type="checkbox"/>	Documentazione di previsione di impatto acustico ai fini del rilascio del nulla-osta	7)	Se l'intervento rientra nell'ambito di applicazione dell'art. 8, comma 6, della l. n. 447/1995, integrato con il contenuto dell'art. 4 del d.P.R. n. 227/2011.
<input type="checkbox"/>	Documentazione per la richiesta di deroga alla conformità ai requisiti igienico sanitari	11)	Se l'intervento non rispetta le prescrizioni di cui al d.m. 5 luglio 1975 e/o del d.lgs. n. 81/2008 e/o del Regolamento Edilizio
<input type="checkbox"/>	Documentazione necessaria per il rilascio dell'autorizzazione sismica	12)	Se l'intervento prevede opere da autorizzare ai sensi dell'art. 94 del d.P.R. n. 380/2001
VINCOLI			
<input type="checkbox"/>	- Relazione paesaggistica semplificata e documentazione per il rilascio per l'autorizzazione paesaggistica semplificata - Relazione paesaggistica e documentazione per il rilascio per l'autorizzazione paesaggistica	13)	- Se l'intervento è assoggettato ad autorizzazione paesaggistica di lieve entità (d.P.R. n. 31/2017) - Se l'intervento è soggetto al procedimento ordinario di autorizzazione paesaggistica
<input type="checkbox"/>	Documentazione per il rilascio del parere/nulla osta da parte della Soprintendenza	14)	Se l'immobile oggetto dei lavori è sottoposto a tutela ai sensi del Titolo I, Capo I, Parte II del d.lgs. n. 42/2004

<input type="checkbox"/>	Documentazione per il rilascio del parere/nulla osta dell'ente competente per bene in area protetta	15)	Se l'immobile oggetto dei lavori ricade in area tutelata e le opere comportano alterazione dei luoghi ai sensi della l. n. 394/1991
<input type="checkbox"/>	Documentazione per il rilascio dell'autorizzazione relativa al vincolo idrogeologico	16)	Se l'area oggetto di intervento è sottoposta a tutela ai sensi dell'articolo 61 del d.lgs. n. 152/2006
<input type="checkbox"/>	Documentazione per il rilascio dell'autorizzazione relativa al vincolo idraulico	17)	Se l'area oggetto di intervento è sottoposta a tutela ai sensi dell'articolo 115 del d.lgs. n. 152/2006
<input type="checkbox"/>	Documentazione necessaria all'approvazione del progetto (VINCA)	18)	Se l'intervento è soggetto a valutazione d'incidenza nelle zone appartenenti alla rete "Natura 2000"
<input type="checkbox"/>	Documentazione necessaria per la richiesta di deroga alla fascia di rispetto cimiteriale	19)	Se l'intervento ricade nella fascia di rispetto cimiteriale e non è consentito ai sensi dell'articolo 338 del testo unico delle leggi sanitarie 1265/1934
<input type="checkbox"/>	Documentazione necessaria alla valutazione del progetto da parte del Comitato Tecnico Regionale per interventi in area di danno da incidente rilevante	20)	Se l'intervento ricade in area a rischio d'incidente rilevante
<input type="checkbox"/>	Documentazione necessaria ai fini del rilascio degli atti di assenso relativi ad altri vincoli di tutela ecologica (specificare i vincoli in oggetto) <div style="border: 1px solid black; height: 100px; width: 100%;"></div>	21)	(ad es. se l'intervento ricade nella fascia di rispetto dei depuratori)
<input type="checkbox"/>	Documentazione necessaria ai fini del rilascio degli atti di assenso relativi ai vincoli di tutela funzionale (specificare i vincoli in oggetto) <div style="border: 1px solid black; height: 100px; width: 100%;"></div>	22)	(ad es. se l'intervento ricade nella fascia di rispetto stradale, ferroviario, di elettrodotto, gasdotto, militare, ecc.)
<input type="checkbox"/>	Attestazione di versamento relativa ad oneri, diritti etc... connessa alla richiesta di rilascio di autorizzazioni	-	Ove prevista

Pratica edilizia _____

del

Protocollo _____

da compilare a cura del SUE/SUAP

SOGGETTI COINVOLTI

1. TITOLARI (compilare solo in caso di più di un titolare – sezione ripetibile)

Cognome e Nome _____

codice fiscale

in qualità di (*) _____ della ditta / società (*) _____

con codice fiscale /
p. IVA (*)

nato a _____ prov. stato _____

nato il

Residente in _____ prov. stato _____

indirizzo _____ n. _____ C.A.P.

PEC / posta elettronica _____ Telefono fisso/cellulare _____

(*) Da compilare solo nel caso in cui il titolare sia una ditta o società

Aggiungi

Rimuovi

2. **TECNICI INCARICATI** (compilare obbligatoriamente)

Progettista delle opere architettoniche (sempre necessario)

incaricato anche come direttore dei lavori delle opere architettoniche

Cognome e Nome _____

codice fiscale _____

nato a BENEVENTO prov. stato ITALIA

nato i _____

residente in COLLE SANNITA prov. stato ITALIA

indirizzo VIALE MEOMARTINI n. 10 C.A.P.

con studio in _____ prov. stato ITALIA

indirizzo _____ n. 5/A C.A.P.

Iscritto all'ordine/collegio ORDINE DEGLI ARCHITETTI di BENEVENTO al n.

Telefono _____ fax _____ cell. _____

posta elettronica certificata _____

Direttore dei lavori delle opere architettoniche (solo se diverso dal progettista delle opere architettoniche)

Cognome e Nome _____

codice fiscale

nato a _____ prov. stato _____

nato il

residente in _____ prov. stato _____

indirizzo _____ n. _____ C.A.P.

con studio in _____ prov. stato _____

indirizzo _____ n. _____ C.A.P.

Iscritto all'ordine/collegio _____ di _____ al n.

Telefono _____ fax _____ cell. _____

posta elettronica certificata _____

Progettista delle opere strutturali (solo se necessario)

incaricato anche come direttore dei lavori delle opere strutturali

Cognome e Nome _____

codice fiscale

nato a _____ prov. stato _____

nato il

residente in _____ prov. stato _____

indirizzo _____ n. _____ C.A.P.

con studio in _____ prov. stato _____

indirizzo _____ n. _____ C.A.P.

Iscritto all'ordine/collegio _____ di _____ al n.

Telefono _____ fax _____ cell. _____

posta elettronica certificata _____

Direttore dei lavori delle opere strutturali (solo se diverso dal progettista delle opere strutturali)

Cognome e Nome _____

codice fiscale

nato a _____ prov. stato _____

nato il

residente in _____ prov. stato _____

indirizzo _____ n. _____ C.A.P.

con studio in _____ prov. stato _____

indirizzo _____ n. _____ C.A.P.

Iscritto all'ordine/collegio _____ di _____ al n.

Telefono _____ fax _____ cell. _____

posta elettronica certificata _____

Altri tecnici incaricati*(la sezione è ripetibile in base al numero di altri tecnici coinvolti nell'intervento)*

Incaricato della _____

(ad es. progettazione degli impianti/certificazione energetica, ecc.)

Cognome e Nome _____

codice fiscale

nato a _____

prov.

stato _____

nato il

residente in _____

prov.

stato _____

indirizzo _____

n. _____

C.A.P.

con studio in _____

prov.

stato _____

indirizzo _____

n. _____

C.A.P. *(se il tecnico è iscritto ad un ordine professionale)*

Iscritto all'ordine/collegio _____

di _____

al n. *(se il tecnico è dipendente di un'impresa)***Dati dell'impresa**

Ragione sociale _____

codice fiscale/p. IVA

Iscritta alla C.C.I.A.A. di _____

prov. n.

con sede in _____

prov.

stato _____

indirizzo _____

n. _____

C.A.P.

il cui legale rappresentante è _____

Estremi dell'abilitazione _____

(se per lo svolgimento dell'attività oggetto dell'incarico è richiesta una specifica autorizzazione iscrizione in albi e registri)

Telefono _____

fax _____

cell. _____

posta elettronica certificata _____

Aggiungi

Rimuovi

3. IMPRESE ESECUTRICI

(compilare in caso di affidamento dei lavori ad una o più imprese)

Ragione sociale _____

codice fiscale / p. IVA

Iscritta alla C.C.I.A.A. di _____

prov.

n.

con sede in _____

prov.

stato _____

indirizzo _____

n. _____

C.A.P.

il cui legale rappresentante è _____

codice fiscale

nato a _____

prov.

stato _____

nato il

telefono _____

fax _____

cell. _____

PEC / posta elettronica _____

Dati per la verifica della regolarità contributiva

Cassa edile

sede di _____

codice impresa n.

codice cassa n.

INPS

sede di _____

Matr./Pos. Contr. n.

INAIL

sede di _____

codice impresa n.

pos. assicurativa territoriale n.

Aggiungi

Rimuovi

Data e luogo

COLLE SANNITA (BN)

Il/Il Dichiarante/i

INFORMATIVA SULLA PRIVACY (ART. 13 del d.lgs. n. 196/2003)

Il d.lgs. n. 196 del 30 giugno 2003 ("Codice in materia di protezione dei dati personali") tutela le persone e gli altri soggetti rispetto al trattamento dei dati personali. Pertanto, come previsto dall'art. 13 del Codice, si forniscono le seguenti informazioni:

Finalità del trattamento. I dati personali saranno utilizzati dagli uffici nell'ambito del procedimento per il quale la dichiarazione viene resa.

Modalità del trattamento. I dati saranno trattati dagli incaricati sia con strumenti cartacei sia con strumenti informatici a disposizione degli uffici.

Ambito di comunicazione. I dati potranno essere comunicati a terzi nei casi previsti della Legge 7 agosto 1990, n. 241 ("Nuove norme in materia di procedimento amministrativo e di diritto di accesso ai documenti amministrativi") ove applicabile, e in caso di controlli sulla veridicità delle dichiarazioni (art. 71 del d.P.R. 28 dicembre 2000 n. 445 ("Testo unico delle disposizioni legislative e regolamentari in materia di documentazione amministrativa").

Diritti. L'interessato può in ogni momento esercitare i diritti di accesso, di rettifica, di aggiornamento e di integrazione dei dati come previsto dall'art. 7 del d.lgs. n. 196/2003. Per esercitare tali diritti tutte le richieste devono essere rivolte al SUAP/SUE.

Titolare del trattamento: SUAP/SUE di _____

Comune di Colle Sannita

Provincia di Benevento

OGGETTO: Sanatoria per interventi di piccola entità su di un fabbricato urbano sito in via s.s. 212 – Località Vignela realizzato in conformità della Concessione Edilizia n° 5 del 06/02/1978, e censito in catasto al foglio 20 p.lla 568 Sub 1-2-3-4.

DITTA: PUGLIESE Innocenzo.

RELAZIONE TECNICA ILLUSTRATIVA

Premesso:

- che è proprietario di una porzione (piano Mansarda e Seminterrato) del fabbricato urbano costituito da due unità immobiliari ad uso abitativo sito alla via s.s. 212 – Località Vignela del Comune di Colle Sannita (BN), distinto in catasto al foglio 35 particella 30 Sub. 3, 5 e 6;
- lo scrivente, ricevuto l'incarico, dopo aver effettuato un accurato sopralluogo ed eseguiti i rilievi necessari redigeva gli elaborati tecnici richiesti.

Tanto premesso, con la presente relazione s'intende descrivere il fabbricato oggetto di sanatoria:

- l'immobile è costituito da un piano seminterrato e due piani fuori terra, compreso il piano mansarda alla quale si raggiunge da una scala interna, quest'ultimo serviti da una scala interna la quale, unita all'area circostante il fabbricato costituisce, catastalmente, il subalterno n° 1 ovvero bene comune non censibile alle unità immobiliari appresso descritte:

- l'intero fabbricato è censito in catasto edilizio urbano al foglio 35 p.lla 30 sub. 1 e 2 (bene comune comprendente il vano scala e la corte circostante), sub. 3 (abitazione costituita da piano Seminterrato), sub. 6 (abitazione costituita da piano Rialzato) e sub. 5 (abitazione piano mansarda)

Caratteristiche costruttive del fabbricato

La struttura portante del fabbricato soggetto a sanatoria è interamente in muratura ordinaria di adeguato spessore con sovrastante cordolo di coronamento in cls, il tutto poggiante su fondazione continua in conglomerato cementizio.

I solai piani e di copertura sono del tipo misto in c.a. e laterizi forati dell'altezza di cm. 20 con soletta superiore in cls dello spessore di cm. 5.

Il tetto di copertura è a falde inclinate ed è stato realizzato con manto di tegole di argilla alla Marsigliese corredato da canali di gronde e pluviali per il normale deflusso delle acque piovane.

L'intonaco, sia interno che esterno è del tipo liscio a tre passate.

Motivazioni della sanatoria

Le opere oggetto della sanatoria consistono in:

- ✓ Realizzazione di un Locale caldaia di mc 7,12 in muratura Ordinaria con una superficie calpestabile pari a mq 2,52;



- ✓ Realizzazione al Piano Mansarda di una Tettoia realizzata con struttura in ferro mobile con lamiera coibentata

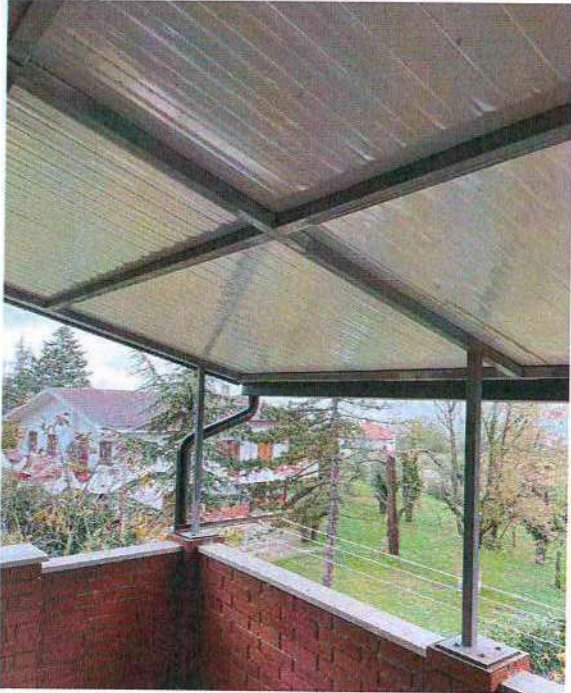

- ✓ Chiusura del balconcino al Piano Mansarda mediante muratura Ordinaria perimetrale dello stesso.



Tanto dovevasi ad evasione dell'incarico.

IL TECNICO
(Arch. Sersante Fabrizio)
A circular stamp with the text "IL TECNICO" at the top and "Arch. Sersante Fabrizio" in the center. The stamp is partially obscured by a handwritten signature in black ink.



REGIONE CAMPANIA
 PROVINCIA DI BENEVENTO
 COMUNE DI COLLE SANNITA



Oggetto:

PROGETTO
 IN SANATORIA DI UN FABBRICATO URBANO
 SITO IN VIA SS 212
 COMUNE DI
 COLLE SANNITA (BN)

Committente:

Progettazione: *fl*

ELABORATI GRAFICI

FORMATO	SCALA	CODICE DOCUMENTO					NOME FILE	FOGLI
		SOC.	DISC.	TIPO DOC.	PROG.	REV.		
A3	-		---			--		-

GRATOPRA

Comune di Colle Sannita (BN) Prot. n. 0005910 del 15-10-2025

STATO DI FATTO

Progettazione:

| _____

-

✓

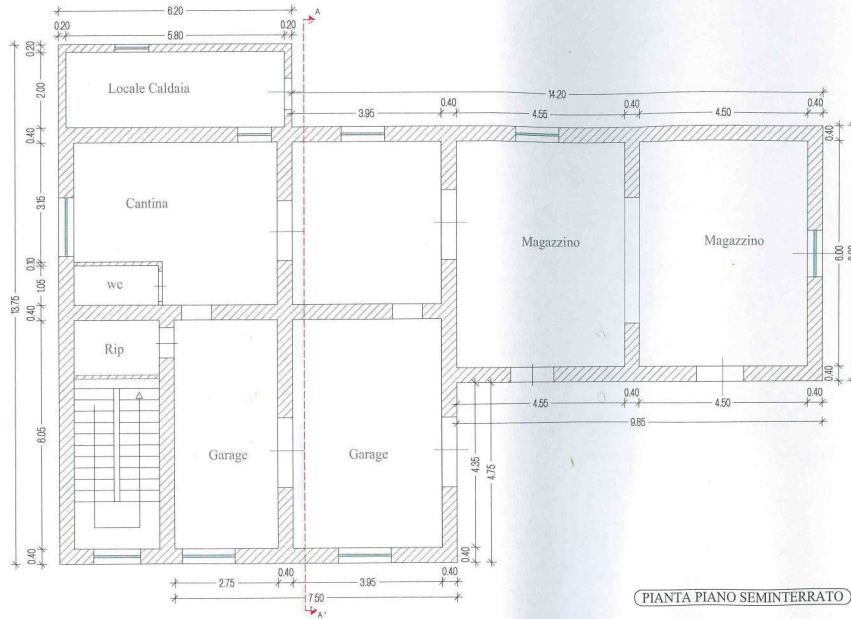

PIANTA PIANO SEMINTERRATO

Oggetto: Pianta Piano Seminterrato

Scala: 1:100 Tav.: 01 Data: 19/11/2022

PROGETTO IN SANATORIA DI UN FABBRICATO URBANO SITO IN VIA SS 212
DEL COMUNE DI COLLE SANNITA (BN)
COMMITTENTE:

OGNI ELEMENTO CONTENUTO NEL PRESENTE DISEGNO E' TUTELATO A NORMA DELLE VIGENTI LEGGI

Comune di Colle Sannita (BN) Prot. n. 000551/0 del 15-10-2023

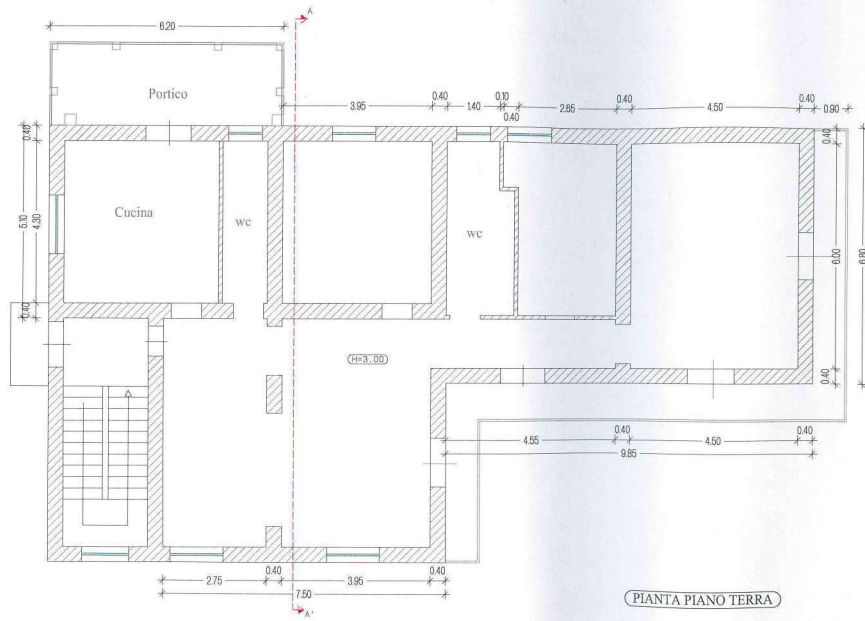

PIANTA PIANO TERRA

Oggetto: Pianta Piano Terra

Scala: 1:100 Tav.: 02 Data: 19/11/2022

PROGETTO IN SANATORIA DI UN FABBRICATO URBANO SITO IN VIA SS 212
DEL COMUNE DI COLLE SANNITA (BN)
COMMITTENTE: F

Comune di Colle Sannita (BN) Prot. n. 000551/0 del 15-10-2023

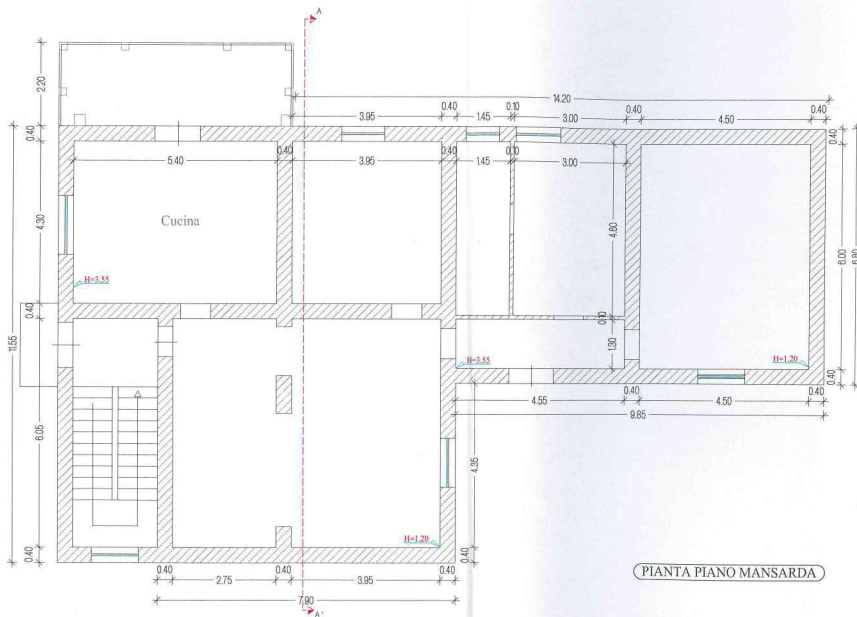

PIANTA PIANO MANSARDA

Oggetto:	Pianta Piano Mansarda	
Scala:	1:100	Tav.: 03
Data:	19/11/2022	

PROGETTO IN SANATORIA DI UN FABBRICATO URBANO SITO IN VIA SS 212
DEL COMUNE DI COLLE SANNITA (BN)
COMMITTENTE:

Comune di Colle Sannita (BN) Prot. n. 000551/0 del 15-10-2023

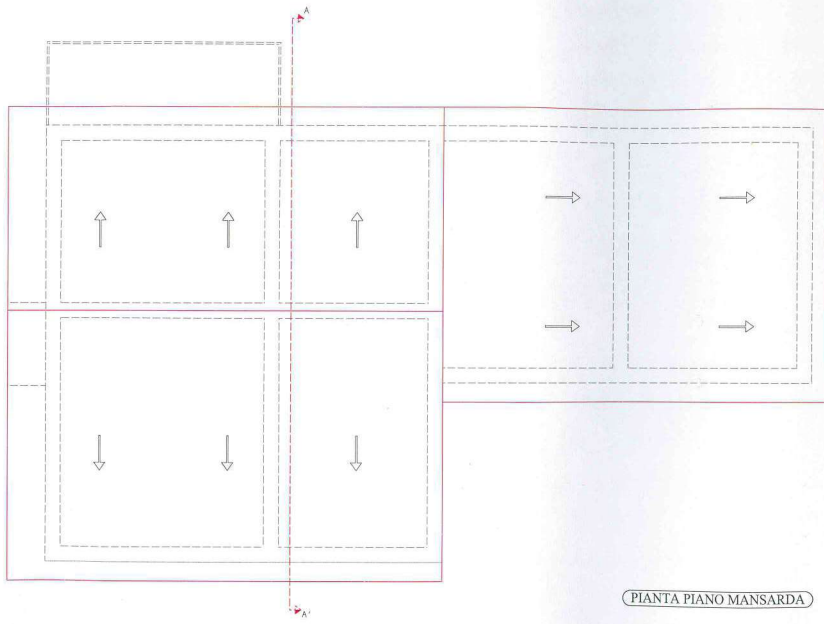

PIANTA PIANO MANSARDA

Oggetto: Pianta Copertura

Scala: 1:100 Tav.: 04 Data: 19/11/2022

PROGETTO IN SANATORIA DI UN FABBRICATO URBANO SITO IN VIA SS 212
DEL COMUNE DI COLLE SANNITA (BN)
COMMITTENTE:]

Comune di Colle Sannita (BN) Prot. n. 000551/0 del 15-10-2023

ELABORATI GRAFICI STATO DI FATTO



PROSPETTO ANTERIORE



PROSPETTO LATERALE DESTRO

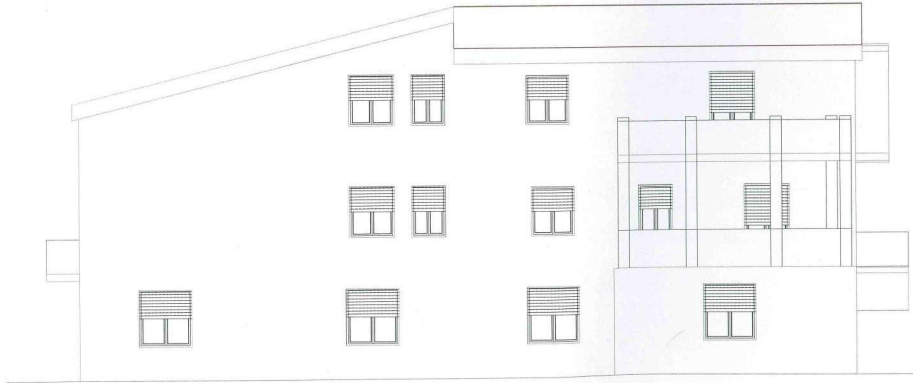

PROSPETTO LATERALE SINISTRO

Oggetto: Prospetti

Scala: 1:100 Tav.: 05 Data: 19/11/2022

PROGETTO IN SANATORIA DI UN FABBRICATO URBANO SITO IN VIA SS 212
DEL COMUNE DI COLLE SANNITA (BN)
COMMITTENTE: I

OGNI ELEMENTO CONTENUTO NEL PRESENTE DISEGNO E' TUTELATO A NORMA DELLE VIGENTI LEGGI

Comune di Colle Sannita (BN) Prot. n. 00551/0 del 15-10-2023

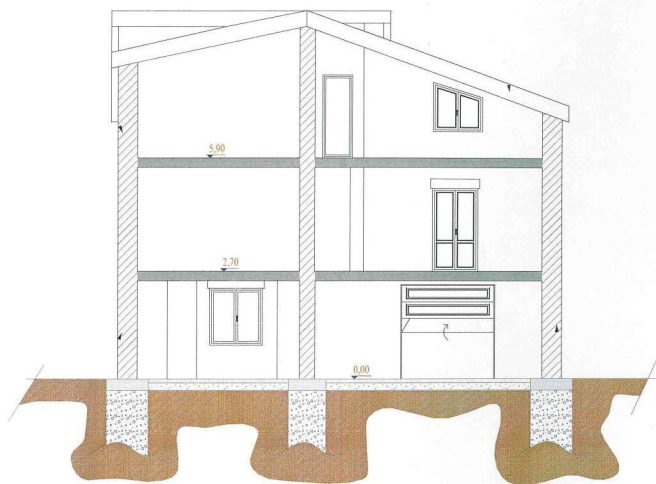

SEZIONE A-A'

Oggetto:	Sezione A-A'	
Scala:	Tav.:	Data:
1:100	06	19/11/2022

PROGETTO IN SANATORIA DI UN FABBRICATO URBANO SITO IN VIA SS 212
DEL COMUNE DI COLLE SANNITA (BN)

Comune di Colle Sannita (BN) Prot. n. 00953/0 del 15-10-2023

PROGETTO

Progett

U

ELABORATI GRAFICI STATO DI PROGETTO



Oggetto: Individuazione su mappa Catastale

Scala: 1:1000 Tav.: 07 Data: 19/11/2022

PROGETTO IN SANATORIA DI UN FABBRICATO URBANO SITO IN VIA SS 212
DEL COMUNE DI COLLE SANNITA (BN)
COMMITTENTE

OGNI ELEMENTO CONTENUTO NEL PRESENTE DISEGNO E' TUTELATO A NORMA DELLE VIGENTI LEGGI

Comune di Colle Sannita (BN) Prot. n. 0005910 del 15-10-2023



Oggetto: Individuazione su Ortofoto

Scala: 1:1000	Tav.: 08	Data: 19/11/2022
---------------	----------	------------------

PROGETTO IN SANATORIA DI UN FABBRICATO URBANO SITO IN VIA SS 212
DEL COMUNE DI COLLE SANNITA (BN)
COMMITTENTE

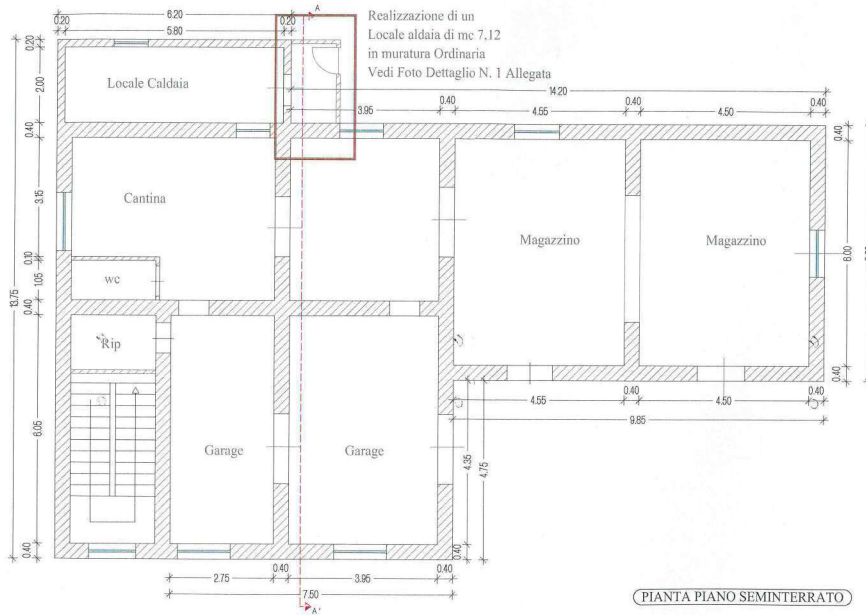

Oggetto: Pianta Piano Seminterrato

Scala: 1:100 Tav.: 10 Data: 19/11/2022

PROGETTO IN SANATORIA DI UN FABBRICATO URBANO SITO IN VIA SS 212
DEL COMUNE DI COLLE SANNITA (BN)

COMMITTENTE: :

Comune di Colle Sannita (BN) Prot. n. 0095510 del 15-10-2023

H=2.80

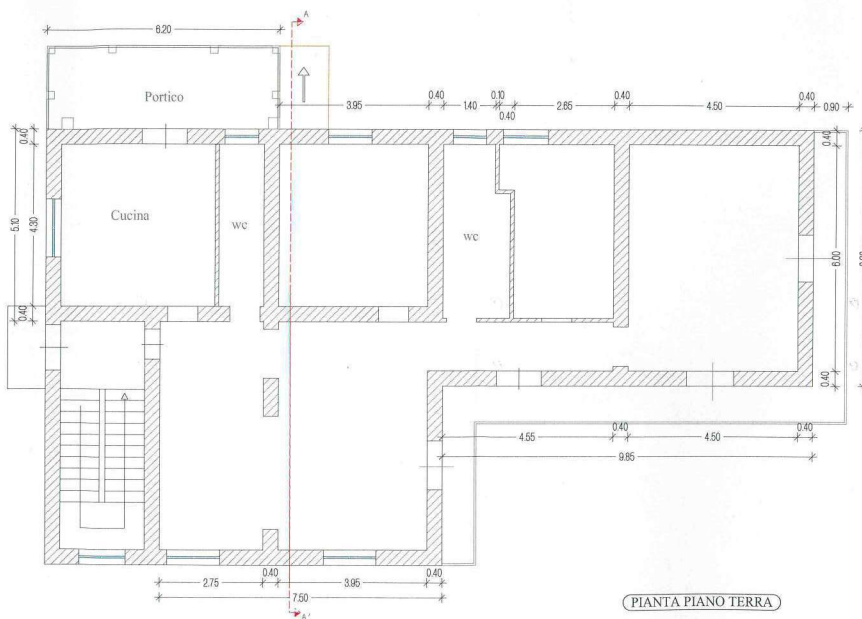

PIANTA PIANO TERRA

Oggetto:	Pianta Piano Terra	
Scala:	Tav.:	Data:
1:100	11	19/11/2022

PROGETTO IN SANATORIA DI UN FABBRICATO URBANO SITO IN VIA SS 212
DEL COMUNE DI COLLE SANNITA (BN)
COMMITTENTE:

Comune di Colle Sannita (BN) Prot. n. 0095910 del 15-10-2023

Tettoia realizzata con struttura in ferro
 movibile con lamiera coibentata
 Vedi Foto Dettaglio N. 3 Allegata

Chiusura del balconcino mediante
 muratura Ordinaria perimetrale
 Vedi Foto Dettaglio N. 2 Allegata

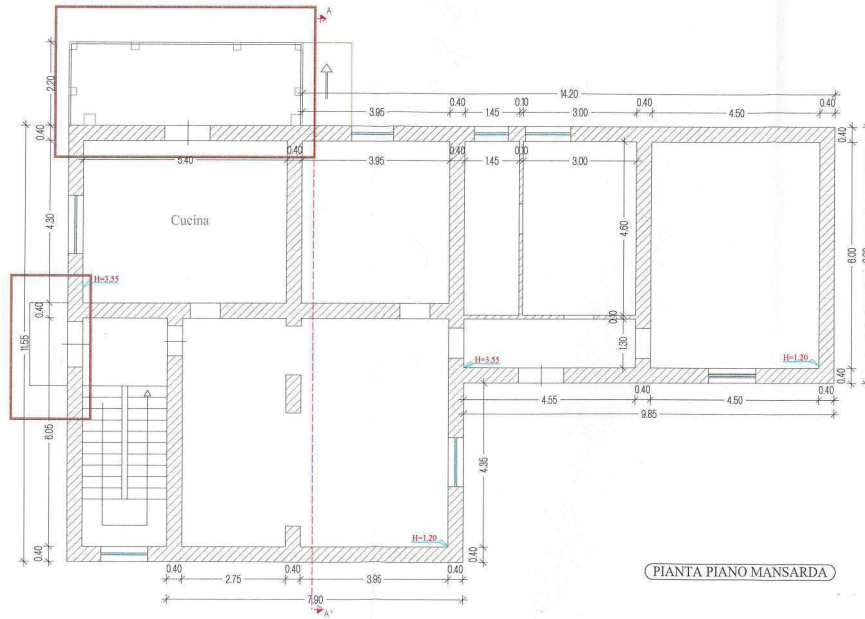

Oggetto:	Pianta Piano Mansarda	
Scala:	Tav.:	Data:
1:100	12	19/11/2022

PROGETTO IN SANATORIA DI UN FABBRICATO URBANO SITO IN VIA SS 212
 DEL COMUNE DI COLLE SANNITA (BN)

COMMITTENTE:

Comune di Colle Sannita (BN) Prot. n. 000551.0 del 15/10/2023

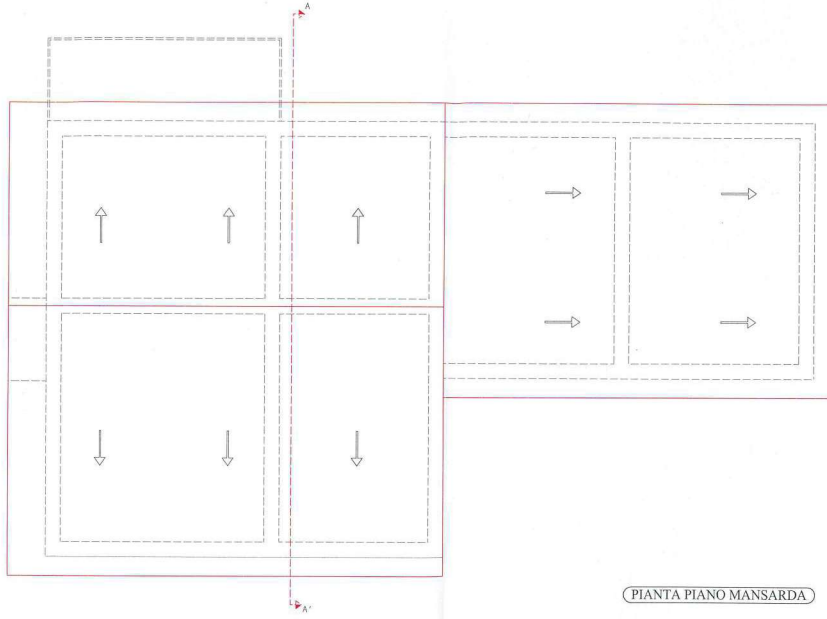

PIANTA PIANO MANSARDA

Oggetto:	Pianta Piano Mansarda	
Scala:	1:100	Tav.: 13
Data:	19/11/2022	

PROGETTO IN SANATORIA DI UN FABBRICATO URBANO SITO IN VIA SS 212
DEL COMUNE DI COLLE SANNITA (BN)
COMMITTENTE

Comune di Colle Sannita (BN) Prot. n. 0005510 del 15/10/2023

ELABORATI GRAFICI STATO DI PROGETTO

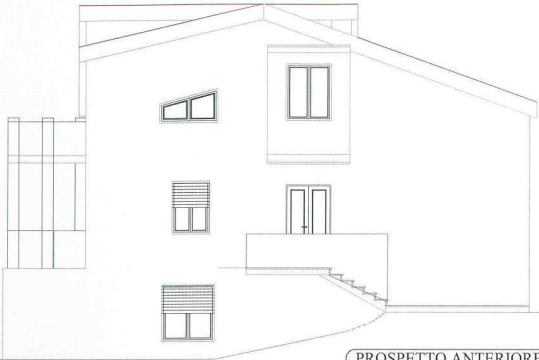

PROSPETTO ANTERIORE



PROSPETTO LATERALE DESTRO

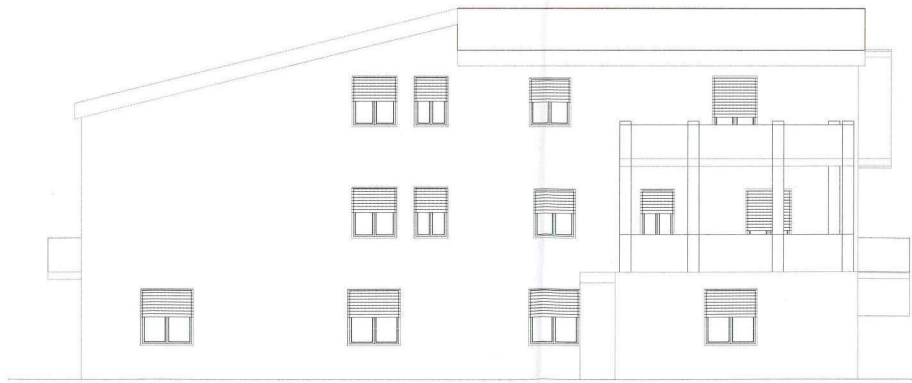

PROSPETTO LATERALE SINISTRO

Oggetto:	Prospetti	
Scala:	1:100	Tav.: 14
Data:	19/11/2022	

PROGETTO IN SANATORIA DI UN FABBRICATO URBANO SITO IN VIA SS 212
DEL COMUNE DI COLLE SANNITA' (BN)
COMMITTENTE

Comune di Colle Sannita (BN) Prot. n. 0095910 del 15-10-2023

Comune di Colle Sannita (BN) Proc. n. 0005510 del 15-10-2023

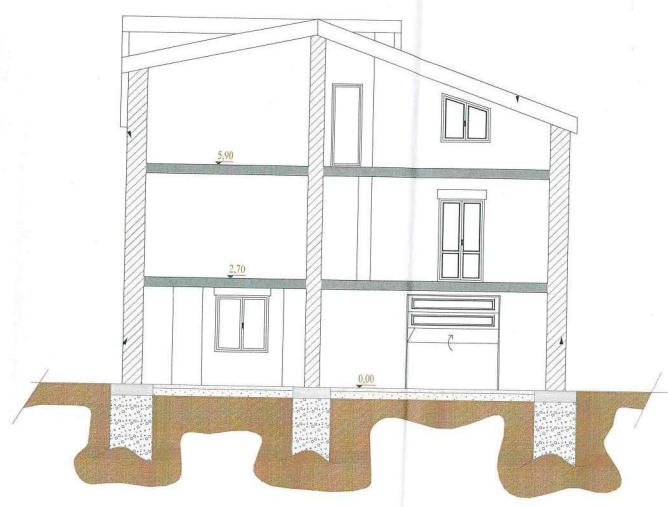

SEZIONE A-A'

ne A-A'	
Tav.: 15	Data: 19/11/2022

PROGETTO IN SANATORIA DI UN FABBRICATO URBANO SITO IN VIA SS 212
DEL COMUNE DI COLLE SANNITA (BN)
COMMITTENTE:



FOTO - DETTAGLIO N. 3



FOTO - DETTAGLIO N. 2

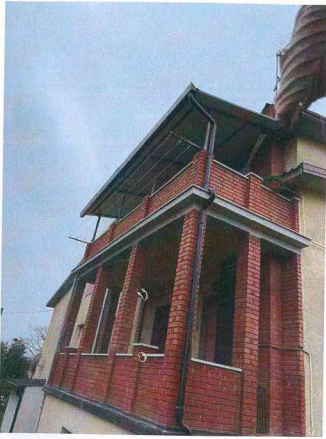

FOTO - DETTAGLIO N. 2



FOTO - DETTAGLIO N. 1

Oggetto:	Tavola di Dettaglio		
Scala:	F/S	Tav.:	16
		Data:	19/11/2022

PROGETTO IN SANATORIA DI UN FABBRICATO URBANO SITO IN VIA SS 212
DEL COMUNE DI COLLE SANNITA (BN)
COMMITTENTE

COM. REGIONE SANNITA DEL 2011

Comune di Colle Sannita (BN) Prot. n. 0095510 del 15-10-2022



Urbanistica/Edilizia 2022

ENTE CREDITORE

80001950627

DESTINATARIO

PGLNCN52R08CB46W

Comune di Colle Sannita

per informazione www.comune.collesannita.bn.it

QUANTO E QUANDO PAGARE?

Importo

516,00 Euro

i In fase di pagamento, se previsto dall'ente, l'importo potrebbe essere aggiornato automaticamente e subire variazioni in diminuzione (per sgravi, note di credito) o in aumento (per sanzioni, interessi, ecc.).

DOVE PAGARE?

Vai su pagopa.gov.it

PAGA CON L'APP IO

oppure dal tuo Home Banking, con la tua app di pagamento o con gli altri canali abilitati.



PAGA SUL TERRITORIO

presso Banche e Sportelli ATM, negli Uffici Postali e Punti Postali, nei Bar, Edicole, Ricevitorie, Supermercati, Tabaccherie, e altri Esercenti Convenzionati.



DATI PER IL PAGAMENTO

Rata unica



Euro

516,00

Inquadra il **codice QR** con la tua app di pagamento o usa i dati accanto.

Cod. Fiscale Ente Creditore
8000 1950 627

BOLLETTINO POSTALE PA

BancoPosta

Rata unica

Posteitaliane

€ sul C/C n. 0

Euro

516,00



circolo postale
bollettino postale
BancoPosta

Bollettino Postale pagabile in tutti gli Uffici Postali e sui canali fisici o digitali abilitati di Poste Italiane e dell'Ente Creditore

AUT. DB/SISB/GEN P1 46950 DEL 21/01/2019



Comune di Colle Sannita (BN) Prot. n. 0005910 del 15-10-2025

Documento di pagamento del servizio **Urbanistica/Edilizia**

Anno Riferimento: 2022

Data Produzione: 21/11/2022

Causale: Diritti SCIA in Sanatoria

IMPORTO TOTALE: € 516,00

Dati anagrafici

Cor

Per consultare la propria posizione debitoria, e scaricare la ricevuta di pagamento mediante il servizio Linkmate pubblicato sul sito web dell'Ente, utilizzare i seguenti dati:

