

DOCUMENTAZIONE FOTOGRAFICA

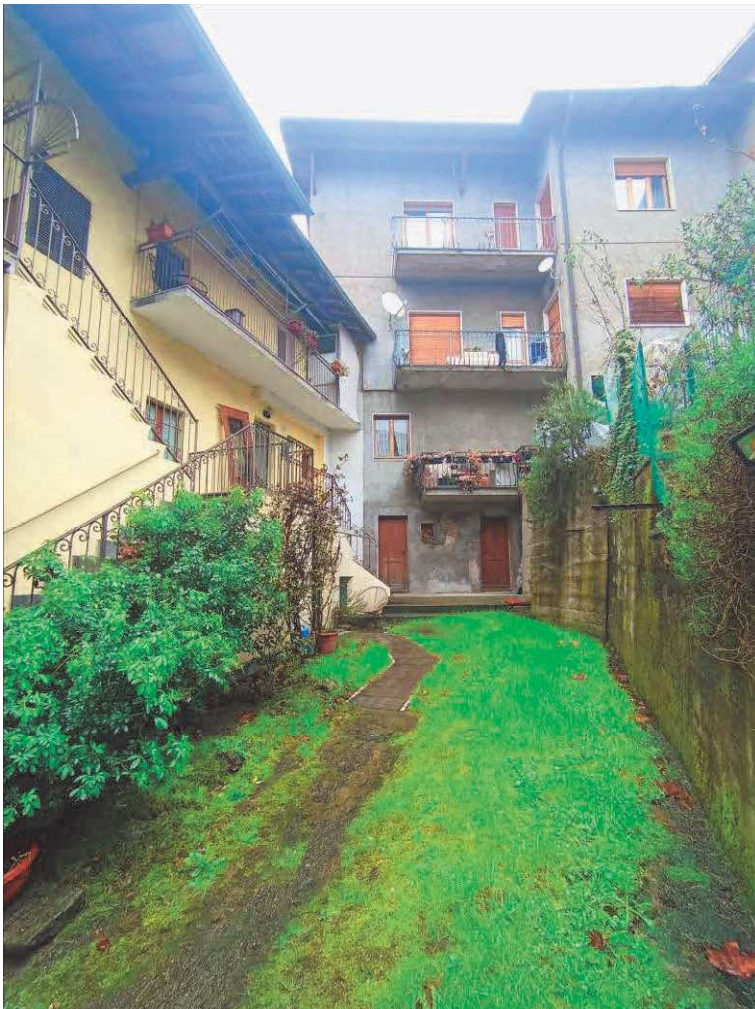

ripresa del percorso
di accesso all'unità
oggetto di
esecuzione
dalla via Cesare
Battisti



scala e ballatoio
comune per
accedere al piano
primo del fabbricato
e porta di accesso
all'unità residenziale
pignorata

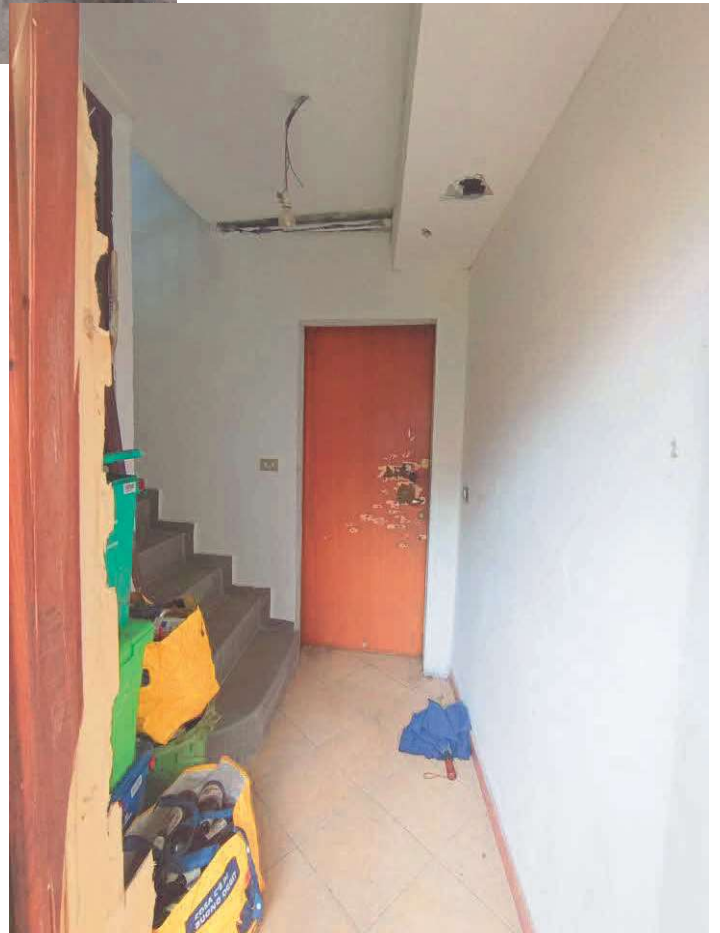

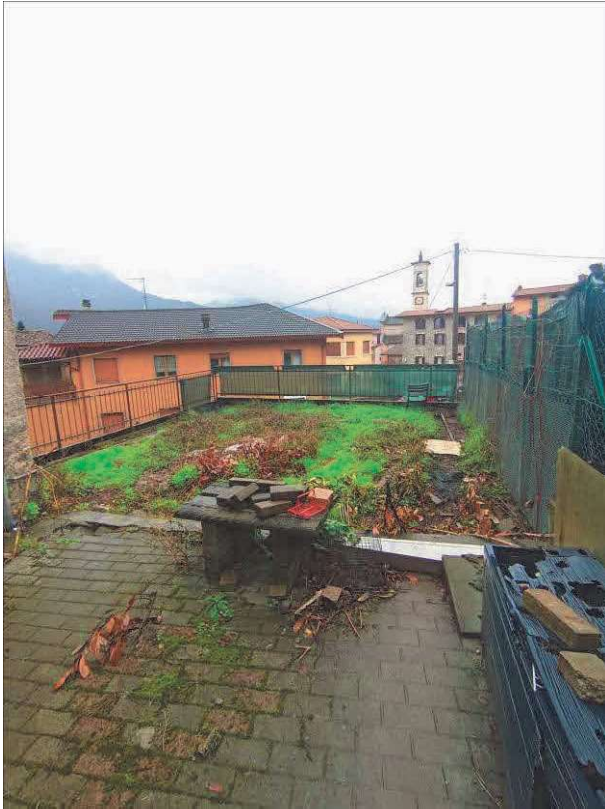

riprese del lastrico
solare e piccola
area esterna





riprese interne
dell'unità
immobiliare oggetto
di E.I.



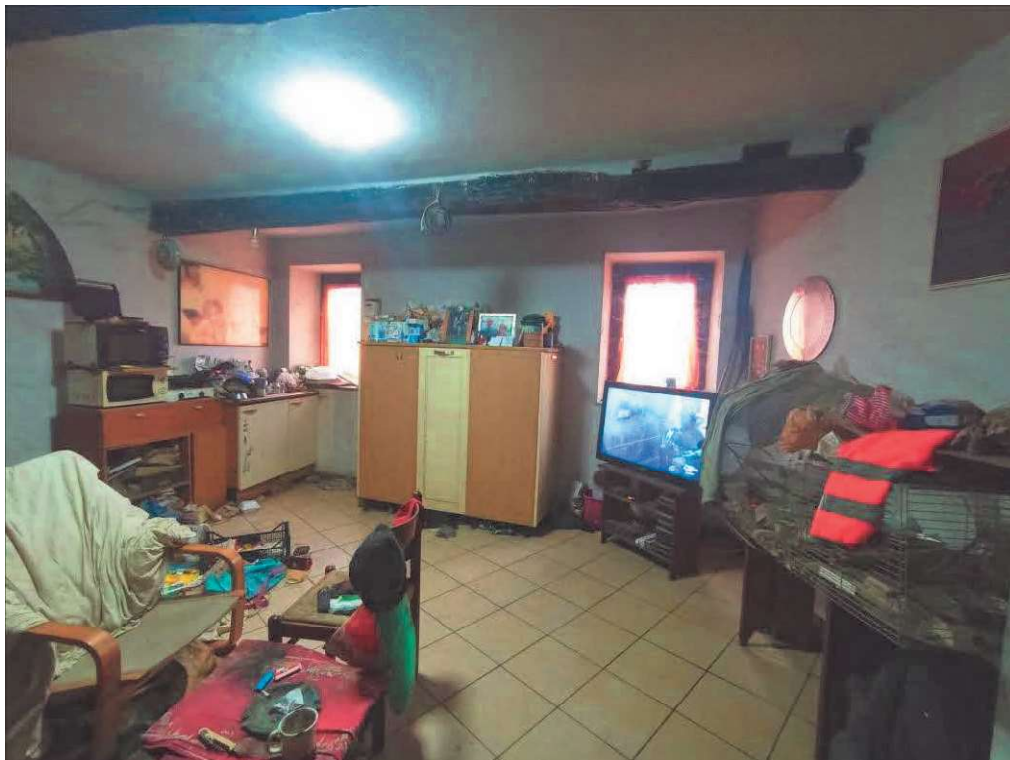
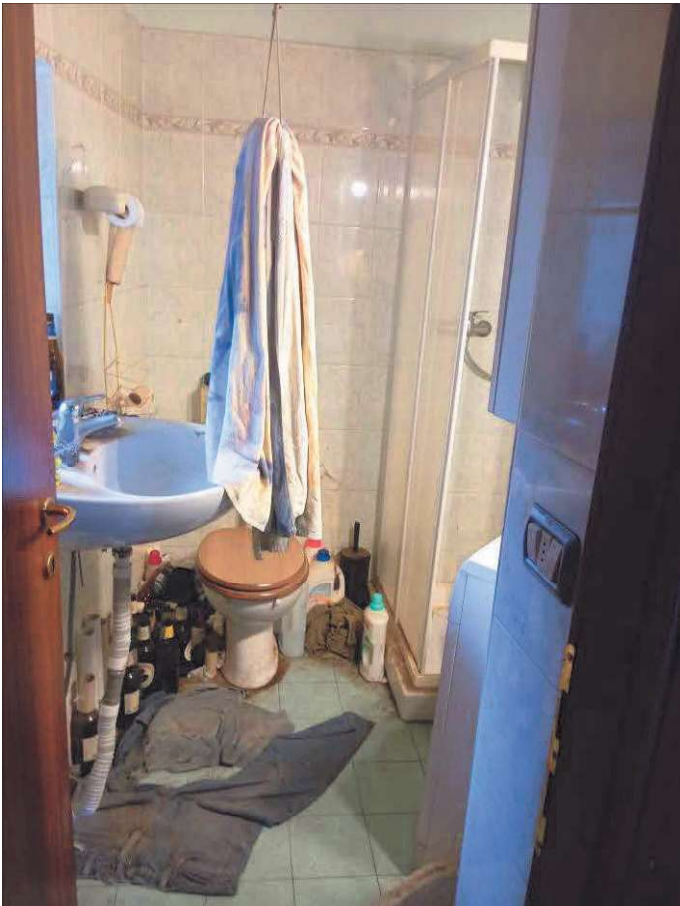





Riprese esterne dell'edificio ove è ubicata l'unità immobiliare oggetto di E.I. a piano primo e del lastrico solare

