

MODULARIO
F. - Cat. S. T. - 344



MINISTERO DELLE FINANZE

DIREZIONE GENERALE DEL CATASTO E DEI SERVIZI TECNICI ERARIALI

NUOVO CATASTO EDILIZIO URBANO

(R. DECRETO-LEGGE 13 APRILE 1939, N. 637)

Mod. 8 (Nuovo Catasto Edilizio Urbano)

Lire
30

Planimetria dell'immobile situato nel Comune di Roma via del Prato 18/b
Ditta Falzarano Alberto nato a Solopaca (Benevento) il 15-2-1898
Allegata alla dichiarazione presentata all'Ufficio Tecnico Erariale di Roma

Appartamento int. 7
Ramo SECONDO

Scheda 822515

prop. Perfetti

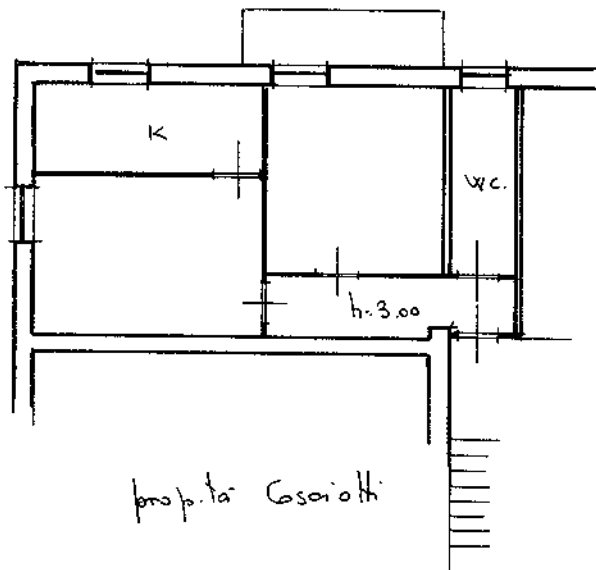

ORIENTAMENTO



SCALA DI 1:10

SPAZIO RISERVATO PER LE ANNOTAZIONI D'UFFICIO

DATA
PROT. N°

Compilata dal Ing. Pineschi Vasco
(Titolo, nome e cognome del tecnico)

Iscritto all'Albo dei periti. Ingegner 255P
della Provincia di Roma

DATA 10-11-1965

Firma: Pineschi

Planimetria non attuale

